Vecchia Roma
RISTORANTE CONCERTO
SE MAGNA
SE BEVE
SE CANTA
E BASTA

GIOVEDI' 5 SETTEMBRE 1991

stampa SERA

ANNO 123 NUMERO 197 L. 1200

Vecchia Roma
PIZZERIA FORNO A LEGNA
SPECIALITA' CUCINA ROMANA
PESCE E CARNE ALLA GRIGLIA
Si gradisce la prenotazione
RIVOLI - V. Rivalta 75 - Tel. (011) 958.12.26

Simona Izzo

FESTIVAL

Simona, brava poco mondana

VENEZIA ● Simona Izzo, attrice, doppiatrice e sceneggiatrice, compagna di Ricky Tognazzi, è una tra le poche «celebrità» della Mostra del Cinema, che ha per ora offerto film di buona levatura ma poca mondanità.

A pagina 17 le interviste e i servizi sulle pellicole che i nostri inviati hanno visto in anteprima.

BORSA

Scambi ridotti al lumicino

MILANO ■ A piazza Affari mercato in assestamento durante tutta la breve seduta, attraverso scambi ancora estremamente ridotti (l'indice finale, negativo, è delle ore 12,35). Fiat a -0,83%; Ifi priv (-0,81%); ulteriore assestamento per Montedison e buona tenuta per Generali; calme Sip e Stet.

INDICE MIB
ore 12,30
Finale
Ribasso -0,3

ore 10,45	-0,4
ore 11,00	-0,2
ore 11,30	-0,3
ore 12,00	-0,3

DOLLARO

ORE 11	1.296,50
(PRECEDENTE	1.296,70)

Dopo le violente calunnie lanciate al club bianconero

Zeffirelli-Juve, è da querela

Già nell'87 il regista era stato condannato

TORINO ● A distanza di qualche anno, Franco Zeffirelli ha nuovamente dichiarato guerra alla Juve: i suoi colpi hanno ferito i dirigenti bianconeri che ora si accingono a restituire la botta. E, se i propositi della prima ora verranno confermati dai fatti, la *querelle* finirà nuovamente in un'aula di giustizia.

Le calunnie e le accuse che l'intellettuale toscano ha lanciato sono state particolarmente pesanti e la reazione del vertice bianconero non poteva non essere pronta. Un sintetico campionario delle affermazioni più gravi contenute nell'intervista rilasciata l'altro giorno risulterà per altro utile a inquadrare la gravità dell'episodio. *«Alla Juve si è ricostituito il trio di vecchiacci Agnelli-Boniperti-Trapattoni e così siamo tornati ai vecchi tempi quando gli scudetti venivano assegnati prima del campionato»*, *«i cori contro Scirea non sono andati giù neanche a me ma su altri episodi invece sono d'accordo. Giustifico i tifosi della curva quando contano i morti dell'Heysel. La Juventus si è dovuta arrampicare su quei cadaveri per vincere una Coppa dei Campioni»*.

Parole di gravità inaudita che hanno colpito un po' tutti se è vero che anche la «Firenze per bene» compresa la Fiorentina, della quale Zeffirelli era consigliere (in seguito alle polemiche di ieri si è dimesso pur precisando di non aver cambiato idea) si è dissociata dal regista.

Naturalmente, la polemica è stata dura anche a Torino. Ieri sera allo stadio «Delle Alpi» dove si svolgeva la partita con l'Udinese, gli spettatori hanno reagito con una serie di cori prolungati e ingiuriosi nei confronti del regista non stupore e disagio erano «palpabili» anche in tribuna d'onore. Se Boniperti ha preferito non comparire, l'avvocato Agnelli si è meravigliato del fatto che un uomo capace di concepire un film come «San Francesco» abbia trasceso in tal modo. Mentre Cesare Romiti ha commentato con sdegno *«che le azioni giudiziarie si intraprendono per le cose serie»*, l'avvocato Chiusano non si è dilungato in perifrasi: *«Gli abbiamo già dato una botta* — ha ricordato — *vuol dire che gliene infliggeremo un'altra»*.

Chiara l'allusione alla sentenza con la quale Franco Zeffirelli era stato condannato a pagare 41 milioni (ridotti successivamente a 30 con una sentenza della Corte d'appello) per oltraggi a Boniperti.

Ma che cosa aveva detto il regista in quell'occasione? *«Mi dispiace che una squadra come la Juve che considero una delle migliori in Europa sia costretta a spartirsi le risse con traffici mafiosi»* e quindi *«La Juve ha vinto la metà dei suoi scudetti con la benevolenza e i pasticci arbitrali»*. La condanna per altro non ha mai attenuato i furori anti-juventini di Zeffirelli che ancora recentemente — comparendo in diverse trasmissioni televisive — ha duramente attaccato l'odiata rivale. E l'altro giorno l'ultima choccante dimostrazione, per rifarci al telegrafico commento dell'Avvocato, di *«come il calcio possa far perdere la testa»*.

(Alfonsetti a pag. 15)

Il regista Franco Zeffirelli, accusato di aver aizzato i teppisti viola, e Trapattoni (a sinistra)

FLASH

NAUFRAGHI ITALIANI

Quattro salme domani a Milano, cinque non ancora recuperate

MANILA ● I resti irriconoscibili di quattro dei nove italiani periti nel naufragio dell'isola di Palawan nelle Filippine partiranno domani per Milano. L'ambasciatore italiano a Manila ha detto che non è stata possibile l'identificazione delle quattro salme — tre donne e un uomo — tutte in avanzatissimo stato di decomposizione ed ha aggiunto che i corpi delle altre cinque vittime non sono stati recuperati finora a causa delle difficili condizioni del mare e del tempo. Tra le nove vittime ci sono: Teresa Cane di Nole, Giorgio e Giovanna Cabodi, marito e moglie, di Torino.

BUENOS AIRES

Oltre 900 miliardi ai parenti delle vittime dei militari

● Seicento ex detenuti sotto il regime della giunta militare argentina tra il 1976 e il 1983, riceveranno un risarcimento di sette milioni di dollari (oltre 900 miliardi di lire). Lo si è appreso oggi da fonti del governo. I risarcimenti, che saranno consegnati alle vittime del regime la prossima settimana dallo stesso presidente Carlos Menem, riguardano le persone imprigionate senza processo. La suprema Corte argentina ha già respinto centinaia di ricorsi intrapresi dalle vittime del regime militare, invocando la caduta in prescrizione.

AVEZZANO

La zingara gli ruba tutto l'oro e lui le regala 50 mila lire

● Gli rubano 20 milioni in oro mentre si trovava in garage e lui, senza saperlo, regala 50 mila lire alla ladra, una zingarella sui 18 anni, che aveva sorpreso mentre usciva dal suo appartamento. Il curioso episodio è accaduto ad Avezzano, nella frazione di Paterno.

PAVIA

E' morto a 80 anni Italo Pietra era stato direttore del Giorno

● E' morto Italo Pietra, 80 anni, giornalista e scrittore, era stato direttore del quotidiano «Il Giorno» dal 2 gennaio 1960 all'11 giugno 1972, e del «Il Messaggero» dal '74 al '75. Pietra aveva preso parte attiva alla Resistenza: capitano degli alpini dopo l'8 settembre, organizzò le prime bande nel Pavese, e divenne comandante dei reparti partigiani che, liberata Voghera, entrarono tra i primi in Milano dopo il 25 aprile.

Riaprono con problemi di sempre

Le mense a scuola non ci sono cuochi

TORINO ● Lunedì 9 settembre si apriranno i battenti delle scuole con orario ridotto, dalle 8,30 alle 12,30; il problema mensa tornerà in primo piano la settimana successiva, a partire dal 16 del mese, quando i bambini rimarranno a scuola fino alle 17,30. Se il Comune non interverrà, la carenza di operatori e personale specializzato al servizio potrebbe ancora significare pranzi pre-confezionati anziché cibi freschi cucinati a scuola tutti i giorni, per circa 10 mila bambini, fra i tre e i sei anni.

Spiega la signora Campini, direttrice del II Circolo Didattico: «Nel nostro circolo, come nella maggior parte, non esistono cuochi specializzati che si occupano del servizio mensa. Si tratta di operatori scolastici che, oltre alle numerose mansioni, come la pulizia dei locali, l'apertura della scuola, la collaborazione durante il pranzo, si occupano anche della preparazione e cottura del cibo fresco».

L'orizzonte-mensa non è sgombro nemmeno all'asilo nido. Quest'anno saranno oltre tremila i bambini da 0 a tre anni iscritti alle scuole in cui si registra una carenza non solo di operatori ma anche di educatori.

E il Comune? «D'accordo con l'assessorato al Personale stiamo provvedendo in questi giorni alla convocazione di alcune centinaia di candidati, fra operatori, maestre e personale specializzato, per far fronte al fabbisogno di tutte le scuole materne».

(Servizio a pag. 5)

Torino: vendette trasversali, droga

Catena di delitti e troppi irrisolti

TORINO ● Vendetta trasversale o questione di droga? Forse non si saprà mai. Il morto di Venaria, tuttora da identificare, sembra destinato a finire nella lunga serie degli omicidi misteriosi e, a volte, senza movente plausibile. Anche a Domenico Sigari, guardiaspalle di un boss della 'ndrangheta, abbandonato nel Po dai suoi assassini l'8 luglio '89, avevano sparato alle spalle togliendogli i vestiti e tutti gli effetti personali. Probabilmente i due episodi possono essere collegati da un rituale preciso. Comunque sia, si è allungata la catena di delitti «in cerca d'autore» contando anche le esecuzioni avvenute negli anni precedenti.

Non si sa ancora con certezza chi ha ucciso Ivan Baratta: ammazzato, sembra, per uno sgarbo e ritrovato il 4 marzo nella diga di Castagneto Po con due colpi di pistola nella schiena. Una questione passionale dovrebbe essere il motivo dell'omicidio di Santino Barci, crivellato di colpi perché amante della donna di un boss. Gaetano Mavilla, del clan dei catanesi, freddato il 22 novembre dell'anno scorso, è la probabile vittima di una vendetta trasversale mentre gli affari con la droga dovrebbero essere la causa della morte di Domenico Minervino, già coinvolto nelle maxi-inchieste degli Anni Ottanta. Per uno sgarro, infine, sono stati uccisi Moreno Bennici e Giovanni Durante: loro colpa aver rubato l'auto di un latitante ed essere andati poi in giro ostentando i trofei della razzia.

(Vaglietti a pag. 3)

Maria Pia di Savoia con il sindaco di Torino Zanone

«Torino mon amour»

Maria Pia di Savoia a spasso per la città

TORINO ● «Questa città è cambiata e, forse, sembra più caotica, ma conserva intatte le sue attrattive, una città che è sempre piaciuta molto a mia madre, Maria José e a mio padre Umberto». Così ha detto Maria Pia di Savoia — è nata a Napoli 57 anni fa — che da alcuni anni non aveva occasione di vedere Torino. Maria Pia ha colto l'occasione, per la sua giornata torinese, offertale dalla mostra «Torino-Fotografia» a cui ha partecipato suo figlio, Sergio di Jugoslavia. Sergio ed Elena, nati nel 1963, sono due figli gemelli della principessa, che ha pure altri due gemelli, Dimitri e Michele, venuti alla luce nel 1958, figli avuti dal matrimonio con Alessandro Karageorgevic di Jugoslavia, sposato nel 1955. Maria Pia ha sostato davanti alle opere del figlio e anche degli altri artisti, nella Palazzina della Promotrice delle Belle Arti ed ha ammirato in particolare le foto realizzate da Dom Pedro II del Brasile. Sergio di Jugoslavia, organizzatore della mostra, ha fatto da guida alla madre. Maria Pia era con il sindaco, Valerio Zanone, e con il prof. Giorgio Cavallo, vicepresidente della Promotrice. Maria Pia ha poi avuto una serata al ristorante del Cambio, accolta dal presidente della Centrale del latte, avv. Antonio Forchino — che ha sponsorizzato la manifestazione fotografica — e dagli amministratori delegati ing. Riccardo Pozzoli e prof. Giulio Lucchetti. Maria Pia ha voluto ricordare i frequenti e importanti appuntamenti fotografici del Savoia in Torino. «Diciamo che è una passione quasi ereditaria, basti pensare a ciò che ha lasciato mio nonno». Vittorio Emanuele III era infatti un ottimo fotografo e molte sue istantanee, raccolte poi in volume, erano state esposte al Museo dell'Automobile in una rassegna inaugurata da Maria Gabriella di Savoia.

F. VIM.

T.E.C.A. s.r.l.
10137 TORINO
c.so Tazzoli 228/4
Tel. 3081552 ric. aut. Fax 3081552
- Installazione e manutenzione impianti telefonici a misura d'Azienda
- Cellulare 900 MHZ
- Reti dati e PDS
- Installazione e manutenzione P.O.S. (Bancomat) presso esercenti
- Servizio radio mobile

TORINO TRENT'ANNI FA

Torna a piovere! Cinque millimetri di pura felicità

Dopo mesi di caldo soffocante torna finalmente a piovere in città: cadono 5 millimetri d'acqua. E si tira un sospiro di sollievo, diminuiscono le preoccupazioni per i raccolti

FINALMENTE pioggia. Il grado di gioia e felicità dei contadini (e non solo) si misura nei millimetri di acqua caduta dal cielo e infiltrata nei campi aridi. Ne sono caduti da 13 a 18 nella zona prealpina e da 2 a 5 in pianura. Ma è ancora poco. I meteorologi però dicono che pioverà ancora per qualche giorno. Forse il cielo ha deciso di ascoltare le invocazioni dei fedeli che negli ultimi tempi hanno rispolverato un rito liturgico per propiziare la pioggia. Le quantità registrate, infatti, sono andate via via calando dall'inizio dell'anno. Sono caduti 90 millimetri di acqua nel maggio scorso, 73 in giugno, 33 in luglio e appena 22 in agosto.

Le conseguenze? La terra, arsa, si è spaccata, i prati si sono ingialliti lentamente, gli agricoltori hanno dovuto intaccare le scorte di fieno, che in annate normali vengono utilizzate dopo il periodo di Natale. Parecchi si sono anche dovuti disfare di qualche bestia.

Mentre il prezzo dei bovini è sceso pesantemente, quello del foraggio è andato alle stelle. E dopo la grandine, la siccità. Come nei romanzi del Verga le avversità si susseguono in un realismo che però gioca sulla pelle dei contadini veri e non sui protagonisti del «ciclo dei vinti» ben orchestrato nella struttura narrativa.

Anche le donne degli agricoltori hanno sollevato le loro preghiere in Chiesa con il canto: «Ut nos exaudire digneris, te rogamus, audi nos» (cioè, perché ti degni di esaudirci, ti imploriamo, ascoltaci).

Finalmente pioggia è stata. Calma, sottile, utilissima. Ma ancora troppo scarsa per salvare i raccolti.

Con qualche giorno in più di acqua ne beneficerebbero il granturco e l'erba medica. Secondo il giudizio degli esperti, i contadini perderanno comunque un «taglio». Dovrebbero falciare al suolo il terreno per permettere al nuovo raccolto di crescere più liberamente.

I tecnici dell'Ispettorato dell'Agricoltura, inoltre, hanno parlato anche dei danni arrecati ai peperoni di Carmagnola. La stessa cosa vale per le mele, pere, uva. «La vendemmia - aggiungono - sarà comunque inferiore di qualità e quantità rispetto alle annate precedenti».

Se sono stati danneggiati in parte gli orti a conduzione famigliare, hanno tenuto bene quelli a coltura intensiva, collocati nella cintura di Torino, utili a soddisfare il fabbisogno in città. Quelli di Nichelino, Moncalieri e La Loggia, ben irrigati, non hanno perso nulla.

Se nelle campagne il lavoro non manca, almeno per cercare di riportare alla normalità la situazione nei campi, in città, la fine delle vacanze estive ha fatto tornare alla ribalta i problemi più scottanti come la disoccupazione, in particolare al femminile.

Le rubriche di domanda-offerta lavoro dei quotidiani scoppiano di richieste di occupazione, anche part-time.

E c'è già chi ne approfitta.

Un medico, distinto, con l'aria da-professionista serio, si presenta alla porta delle signore che si sono rivolte al giornale per trovare un posto. «Sono venuto - dice - per la visita preliminare. La ditta ha letto il suo annuncio e sarebbe disposta ad assumerla. Ma vuole prima aver la certezza che lei non rimanga subito a casa in attesa di un lieto evento...». Le donne, entusiaste dell'offerta di lavoro, acconsentono alla visita ginecologica che avviene a domicilio, sotto l'occhio attento del presunto specialista inviato dall'azienda.

E in questi giorni sono arrivate le denuncie da parte di poverette scrutate dal maniaco, un pazzo.

«Probabilmente si tratta dello stesso che ha già colpito altre volte in borgo Vanchiglia e Dora» spiegano gli inquirenti. Il copione è sempre lo stesso. Dice di essere l'assistente di un noto ginecolo torinese. Si fa aprire. S'infila in casa e agisce.

C'è da dire che il falso medico si è sempre comportato con riservatezza e cortesia, perfino con i mariti delle malcapitate. In un caso era presente in casa anche il marito della signora esaminata, che non ha sospettato nulla. Anzi, quando l'imbroglione ha finito di visitare la moglie, l'uomo ha approfittato dell'occasione per farsi prescrivere un farmaco per la gola che gli si era arrossata a causa della pioggia.

L'inganno è stato scoperto da una giovane donna che aveva fatto un'inserzione per trovare un posto da custode.

Dopo aver ricevuto la visita del «professionista», come sempre tempestive rispetto alla pubblicazione, la vittima aspettava una risposta, che secondo il lestofante doveva seguire subito. Invece niente. Stupita del ritardo la vittima si è presentata all'amministratore di una stabile di corso Francia per chiarire la ragione del ritardo. All'impresa tutti sono caduti dalle nuvole, ignari della messa in atto dello pseudo-ginecologo. Di qui la prima denuncia a cui ne sono seguite parecchie altre.

Daniela Cassalia

di **Angelo Caroli**

FEUILLETON

Era goffo e urlò posseduto da Satana

QUARTA PUNTATA

PERSONAGGI

Sandro Valenti	*Il campione*
Francesca	*La donna di Valenti*
Germani	*L'allenatore della Squadra*
Lorenza	*La ragazza di Padova*
Moreschi	*Compagno di Valenti*
Elsa	*La moglie di Moreschi*
Piccioli	*Il procuratore di Valenti*
Guglielmini	*Pres. della Squadra*
La ragazzina	*dal montgomery nero*
Aldo Maida	*Un primario*
Un boss	*del Totonero*

RIASSUNTO DELLA PUNTATE PRECEDENTI. *Una lite tra due uomini misteriosi, che si incontrano in collina, si inserisce nella storia di un campione in disgrazia. La Squadra torna a vincere, ma Sandro Valenti conosce una parabola che lo allontana, a poco a poco, dal cuore dei tifosi.*
Le immagini di Francesca che scopre a letto con un fotografo non lo abbandonano mai.

Frattanto era entrato il «grassone». (Disegno di Franco Brune)

«Questo lo dici tu! Non puoi mettere a posto un pezzo della mia vita con un'interpretazione..., e con quattro parole...».

«Lo dico io, ma è la verità. Oltretutto, non si può essere sempre e tutti in forma contemporaneamente».

Franco aveva alzato la voce, anche se i suoi erano semplici riferimenti calcistici.

«Non gridare», lo pregò Sandro. Quella crisi lo deprimeva.

«Non siamo in un salotto. E tu mi fai incazzare...».

E si lisciò le guance ossute, mentre riponeva nell'armadietto i parastinchi che gli avevano salvato le tibie dai calci. Prese un pacchetto dove c'erano foto e drappelle, le aveva promesse a tifoso che lo aspettava nel corridoio buio dello stadio.

Sandro non badò ai movimenti di Stefanini e aggiunse:

«Sono a pezzi e la stampa ci monta sopra con i piedi». E fece il gesto di chi pesta un oggetto di poco costo.

«E' normale. Basterà un gol e torneranno da te come coker ad orecchie abbassate. E si struscerano..., ruffiani. E' il gioco delle parti, devi accettarlo». Fu un incoraggiamento più che un avvertimento.

Valenti riprese a parlare passeggiando nervoso nell'angolo dove stava il suo seggiolone di legno verde acqua.

Stefanini lasciò lo spogliatoio. E a Sandro capitò di togliere la polvere a ricordi giovanili.

Rivide il debutto con due gol, cinque anni prima. Era da poco arrivato dalla provincia e l'allenatore lo aveva buttato nella mischia... La gente ne apprezzò subito le progressioni, il dettare passaggi e realizzare gol con geometrie sempre perfette che facevano impazzire il pubblico.

«E' proprio immenso, come un artista», commentavano in tribuna i sostenitori dai gusti raffinati.

«E' bestiale!», esclamavano gli inimitabili ragazzi della curva, il cui lessico era popolano ma altrettanto efficace. Ma ora? Che cosa era diventato? Un fantasma, che vedeva sbiancare ogni qualvolta s'attardava dentro uno specchio. Da protagonista a comparsa, il passo era stato breve. Incredibile! E non poteva essere un calo psicologico. Poichè era un uomo temperamento. E allora? Matteoli, il preparatore fisico si era messo a sua disposizione per aiutarlo a rialzarsi...

«Se non ci riesco io, con i miei sistemi, cambio mestiere...» si rivolse a Germani ridendo, con una buona dose di presunzione.

«Ne sono convinto», precisò il tecnico controllando la faccia di Sandro.

Valenti diluì le immagini con un sorso di tè caldo, che il magazziniere aveva portato nello spogliatoio con l'aria trionfale delle grandi occasioni.

«Lo so. Ma saperlo non mi toglie dalla merda».

«Reagisci. E non fare discorsi cretini... Oltretutto presuntuosi», aggiunse Stefanini, che era rientrato dopo aver consegnato foto e drappelle al tifoso, in tempo per assistere al dibattito.

«Quando la squadra non stava in piedi a causa di una preparazione affrettata, l'hai tenuta su tu, non io o Franzi, Pizzullo, Molterer e Van Dyk. E lo hai fatto con il carisma, con la classe, con i gol, con il carattere. A Napoli se non fossi andato via tu in slalom fra quattro avversari, staremmo ancora a piangere dentro al San Paolo! Invece quel pareggio... E allora goditi questi momenti. E magari domenica, a Bologna, scocca di nuovo la tua ora. E' solo questione di ricominciare a correre. Però mettici un pò di volontà». Era come se avesse consegnato il messaggio a suo figlio.

«La gente non è più con me. Non se la sente di sostenere un ronzino che guadagna un miliardo all'anno e che riesce solo a dare calci all'aria. La gente paga e pretende...». L'afflizione e l'orgoglio stavano in perfetto equilibrio dentro di lui. La crisi non poteva scivolargli sulla pelle senza lasciare il segno...

«Ma che pretenda, visto che ne ha diritto. Prima o poi tornerai a segnare. E vedrai meno sciacalli attorno...».

Franco aveva preso la cravatta dall'armadietto per aggiustarsela attorno al collo.

«Ma intanto...».

«Intanto che cosa? Cerca di vedere al di là di quel tuo naso aquilino».

«Quei sorrisi ironici dei tifosi che incrocio per strada. Quante frasi allusive sui miei fallimenti... Ed io non ho nulla da obiettare, non posso..., un tormento, credimi. Non so sbattermene... E' il pedaggio alla gloria e alla grana».

Pronunciò queste parole con disgusto, ruminando mandibola e mascella, come un bisonte che prepari la carica. L'amico non lo aveva convinto, però quella comprensione servì a mettere un po' a cuccia l'ansia, che stava in agguato. Franco aprì la porta e salutò.

Frattanto era entrato «il grassone», il capo della tifoseria organizzata della città. Era goffo, strizzato dentro un cappotto stretto e corto, di un blu scolorito. Urlò, come posseduto dal demonio:

«Grandi, siete stati grandi», ripeteva con voce metallica. E visto che era arrivato ad un passo da Valenti gli disse, senza cattiveria:

«E tu, quando ti svegli?».

Sandro stava per mollargli un cazzotto. Ma non era nel suo stile. Esitò, in tempo perchè il gesto restasse un'idea. Anche se aveva almeno dieci motivi per spaccare la faccia al ciccione... Fortunatamente, i freni inibitori gli funzionavano sempre. L'omone grasso, untuoso e calvo avrebbe potuto rivoltargli contro tutta la città.

(4 continua)

OTTIGA STEFANO
CONTROLLO GRATUITO
CON I MIGLIORI COMPUTERS
ESECUZIONE PERFETTA - CONSEGNA IMMEDIATA

OTTIGA STEFANO
IL PIU' GRANDE CENTRO
DI OTTICA E CONTATTOLOGIA
Nuova sede: Via Genova, 126/128 - Tel. (011) **69.66.777** (5 linee)

La palazzina di Stupinigi

STUPINIGI
Chiude la mostra

La famosa mostra «San Pietroburgo 1703 - 1825. Arte di corte dal Museo dell'Ermitage» sta per chiudere.

Allestita all'interno della Palazzina di caccia di Stupinigi, si concluderà domenica pomeriggio.

REGIONE
Interpellanza per il Piano

Il consigliere regionale Giancarlo Tapparo ha presentato un'interpellanza al presidente Carla Spagnuolo, per sapere «in considerazione delle molte difficoltà incontrate, quali iniziative si vogliano prendere per il Piano regolatore di Torino».

Giancarlo Tapparo

REGOLAMENTI DI CONTI Esecuzioni mafiose, agguati, «sgarri» fra uomini d'onore, scontri fra bande rivali

Troppi delitti restano senza soluzione ma per alcuni «casi» è addirittura impossibile sapere perché è successo

Ma chi sono i nuovi padroni della malavita?

«Morti ammazzati» a colpi di lupara, crivellati dal revolver, o sfigurati dal fuoco. Cadaveri di gente uccisa senza un apparente perché. Per polizia e carabinieri continuano a restare dei fascicoli aperti

Vendetta trasversale o questione di droga? Forse non si saprà mai. Il morto di Venaria sembra destinato a finire nella lunga serie degli omicidi misteriosi e, a volte, senza movente plausibile. Una lunga catena di delitti «in cerca d'autore» contando anche le esecuzioni avvenute negli anni precedenti. Non c'è dubbio che nei delitti di mafia e di mala, polizia e carabinieri sono in difficoltà da anni, per l'esattezza da quando è finito il fenomeno dei «pentiti». Salvatore Parisi, killer del clan Miano, una volta arrestato perché preso sul fatto fece risolvere, solamente con le sue confessioni, più di 20 omicidi e lo stesso Ciccio Miano, capo dei «clan dei catanesi» anche lui in cerca di sconti di pena, aiutò ad incastrare altre decine di malavitosi, compresi i «calabresi» ai suoi tempi emarginati dai grossi giri ed ora invece ai posti di comando nel milieu malavitoso torinese. Troppi delitti restano in un fascicolo della questura e vengono frettolosamente dimenticati (tranne che negli affetti dei parenti colpiti dalla disgrazia) perché mescolati senza pietà ai successivi avvenimenti di «nera».

Gli esempi sono innumerevoli. E' ancora avvolto nel mistero, tanto per dire, il movente e l'assassino di Giorgio Sedita, 27 anni, incensurato, ucciso alla periferia di Rivalta la sera del 24 novembre con due colpi, al cuore e alla milza, all'interno della ditta Edilrapid, di proprietà del suocero, dove lavorava e abitava con la moglie. Sedita era solo e stava riparando il suo fuoristrada. Ha sentito arrivare i suoi assassini. E' rientrato precipitosamente nel garage andando a prendere il fucile Flobert per difendersi. Ma non ha fatto in tempo. Ucciso da un ladro? Può essere; «ma è poco probabile», fanno subito notare gli inquirenti. Quella sera c'era un cane di guardia, libero nel cortile. Non è servito a granché. Forse conosceva i killer? E perché uno degli sconosciuti dopo aver ucciso si è fermato per ben 20 minuti all'interno dell'azienda senza portare via nulla, quasi attendesse l'arrivo di altri familiari? Inoltre, la sera prima, in una villa vicino all'azienda un altro personaggio aveva esploso dei colpi di pistola contando il muro e un tavolo. Chi era costui? Forse un pazzo? Oppure uno che voleva dare un «avvertimento», ma aveva sbagliato l'indirizzo credendo che quest'abitazione fosse un tutt'uno con la ditta? Che altro?

Su tutti i delitti di mafia e 'ndrangheta degli ultimi anni spicca un nome: Giuseppe «Nuccio» Miano, 42 anni, il «ragioniere» del clan dei catanesi, ucciso la mattina di domenica 18 marzo 1990 da due killer in moto mentre ad un semaforo di corso Giulio Cesare attendeva il segnale di via libera. Un agguato prima o poi se l'attendeva. Viaggiava con la pistola nella cintola dei pantaloni, ma stare sul chi vive non gli è servito a niente. Lui che per dieci anni fu la «mente» della famiglia Miano, è stato il terzo fratello «giustiziato». Per la mafia calabrese la colpa dei Miano è quella di essersi «pentiti», di avere collaborato con la magistratura. Una vendetta trasversale l'ipotesi espressa fin dai primi momenti per spiegare questo delitto. Ma dei killer neppure l'ombra.

Altri tasselli che ancora non si è riusciti a inquadrare sono quelli di Franco Monica, 22 anni, ucciso ai primi di maggio sotto casa sua a Ivrea con due colpi di pistola e Giuseppe Codispoti, 35 anni, ammazzato verso la fine di maggio a rivoltellate sulla sua Porsche «Carrera» mentre all'angolo di corso Cosenza con corso Orbassano stava salutando l'amica. Poi ci sono Ignazio e Gaetano Mavilla, forse uccisi dai «calabresi» perché vecchi esponenti del clan dei catanesi che tentavano un'altra volta di farsi un «posto al sole» nel traffico di droga, e Domenico Minervino, anche lui coinvolto nelle maxi inchieste degli Anni 80. Difficilmente il futuro porterà la soluzioni di tutti i casi. I killer sono tra noi.

Marco Vaglietti

GIORGIO SEDITA, 27 anni, incensurato, ammazzato il **24 Novembre 1990**, alla periferia di Rivalta, mentre stava in un capannone della ditta Edilrapid di proprietà del suocero

Prima ucciso e poi spogliato

Per non lasciare tracce utili a identificare la vittima

Si avvia a diventare l'ennesimo omicidio di «mala» senza assassini e senza colpevoli. Per ora non c'è nemmeno il nome: nemmeno il più piccolo indizio utile ad identificare la vittima. Nella cava abbandonata fra Druento e Venaria, dove è stato trovato il cadavere di un uomo di circa 40 anni presumibilmente ammazzato con due colpi di pistola alla schiena, non c'è nulla che possa aiutare i carabinieri nelle indagini. Nemmeno i bossoli della pistola sono stati trovati. E' la conferma che la vittima è stata giustiziata (e poi spogliata) altrove per essere gettata nella cava nel tentativo di ritardarne il più possibile rinvenimento.

Stamane il professor Salma Bollone ha effettuato l'autopsia, disposta dal sostituto procuratore Ugo de Crescienzo che coordina le indagini, ma per il momento non si sa ancora nulla sull'esito. Solo se la vittima era un pregiudicato si potrà risalire alla sua identità rilevando le impronte digitali. In caso contrario la ricerca si presenta lunga e complicata, quasi impossibile perché il corpo era stato sotterrato da circa 20 giorni ed il caldo del mese scorso ha ancora aumentato la decomposizione. Il viso ad esempio è del tutto irriconoscibile.

In mano ai carabinieri per ora ci sono soltanto alcune ciocche di capelli che il capitano Mucciarelli, comandante della compagnia di Venaria, ha inviato a Roma al centro di investigazioni scientifiche. Si spera che dal sofisticato laboratorio romano possano uscire indicazioni utili. In caso contrario per identificare la vittima, di corporatura robusta, non resterà altro che ricorrere ai vecchi metodi: qualche confidente con la «soffiata» giusta e l'elenco delle persone scomparse anche se è molto probabile che del «giustiziato» non sia mai stata segnalata la scomparsa. I carabinieri di Venaria e Torino stanno sin da martedì verificando tutte le denunce di persone scomparse presentate sin dall'inizio di agosto.

Una delle poche cose certe è che i killer sono della zona, perché conoscevano molto bene il terreno. Erano ad esempio a conoscenza che la cava in cui hanno abbandonato la loro vittima era inutilizzata da diverso tempo e, quindi, le probabilità che il cadavere venisse scoperto erano minime.

Si può addirittura dire che il ritrovamento del corpo è stato del tutto casuale, perché nessuno poteva prevedere che a settembre un operaio avrebbe cominciato i lavori per la bonifica del terreno. Quell'uomo morto da almeno una ventina di giorni avrebbe potuto restare sepolto sotto qualche centimetro di terra per sempre o sino ad esser ridotto ad uno scheletro.

QUARTIERI

Assemblee nelle circoscrizioni per discutere lo statuto della città

Per questa sera tutte le Circoscrizioni, fatta eccezione per la sei e la nove, hanno indetto, nelle rispettive sedi amministrative, un'assemblea pubblica aperta a tutti i cittadini.

Si parlerà de «La legge 8 giugno 1990 N. 142 - Ordinamento delle Autonomie Locali - Lo Statuto Comunale». Sarà presentata la bozza della proposta dello statuto di Torino, con la lettura e l'approfondimento dei punti più importanti e controversi. La questione della ripartizione del bilancio con più autonomia per le circoscrizioni e la divisione in dieci Comuni di queste ultime che comporterebbe una giunta esecutiva, delle competenze proprie e i pareri con valore vincolante che oggi come oggi sono solo consuntivi.

Le Circoscrizioni sei e nove, hanno invece programmato la loro assemblea per domani sera alle ore 21. Per avere maggiori informazioni sui vari luoghi dell'incontro, si può telefonare alle sedi dei Consigli circoscrizionali.

Nelle circoscrizioni si terranno assemblee

CHIVASSO

In tilt cabina Enel black out in casa

Black-out nel Chivassese. Molti Comuni nella zona compresa tra Gassino e Chieri, ieri sera, dalle 20,45 alle 21,30, sono rimasti completamente al buio.

L'episodio è stato causato da un guasto al trasformatore della cabina Enel di via Garbido a Chivasso, interessando quattordici linee.

Prontamente sono intervenuti i tecnici dell'Enel per riparare il guasto. Diversi ascensori sono rimasti fermi nei condomini, senza conseguenze per gli inquilini.

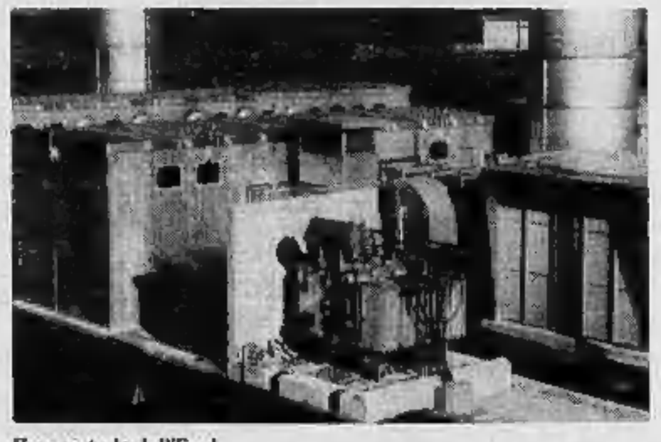
Una centrale dell'Enel

IL FILM si è aggiudicato il premio Filmaker '91 e anche il «Gabbiano d'oro»

Opera prima di tre giovani torinesi: racconta la non sempre facile vita del quartiere

E adesso si proietta Falchera on the road

Per una volta non se ne parla sui verbali di polizia. A far notizia non sono le retate tra gli spacciatori o gli scippi ai danni delle vecchiette.

Per una volta almeno la Falchera, uno dei quartieri torinesi in testa nella lista del disagio, è diventato un film. «Real Falchera F.C.» è il titolo dell'opera prima di tre giovani registi torinesi, Giacomo Ferrante, Renato Ricatto ed Enrico Verra.

Allievi della scuola di documentazione sociale diretta dal regista Daniele Segre e dal critico cinematografico Gianni Volpi, con il loro film a cortometraggio, prodotto dalla Cannalli Factory, hanno subito fatto centro. «Real Falchera F.C.» a Maggio ha vinto il premio della rassegna Filmaker '91 svoltasi a Milano e, pochi giorni fa, si è aggiudicato il Gabbiano d'oro assegnato dalla giuria del Festival del cinema indipendente di Bellaria al miglior film-video. Nel film i giovani componenti di una delle tante squadrette di calcio della periferia, raccontano le loro storie, la loro vita di tutti i giorni, i problemi di lavoro, i rapporti con le ragazze e le serate in discoteca.

L'anteprima: sabato sera, alle 21, in piazza Falchera

Tutto si svolge negli spogliatoi della Real, nel campo di calcio e per le strade del quartiere - spiega uno degli autori, Giacomo Ferrante, che è nato e vive da 26 anni alla Falchera - quello usato dai ragazzi è il loro vero linguaggio, le loro storie sono rappresentative di quelle di tutti i giovani che vivono nella zona».

Amedeo, ad esempio, descrive i suoi rapporti difficili con le ragazze e le difficoltà che incontra per sposarsi. Andrea parla del suo lavoro alla Fiat. Un altro protagonista ricorda con nostalgia le serate trascorse facendo l'autostop per andare in discoteca a Brescia. Sullo sfondo restano ben presenti i problemi della droga, dell'emarginazione, ma i toni sono quelli un po' spinti e divertiti dei ragazzi che sognano di poter girare il mondo, di vedere altra gente, di andare via dalla Falchera.

«Non spetta a me trovare il messaggio del film - osserva Ferrante - credo però che non ci sia rassegnazione nelle storie che abbiamo filmato. C'è forse un senso d'isolamento da parte degli abitanti di un quartiere che si sente tagliato fuori dal resto di Torino». E così i giovani, quando prendono il pullman per andare in centro, dicono: «Andiamo a Torino». Ed è proprio uno dei protagonisti della pellicola che osserva come alla Falchera non ci siano mai iniziative di alcun tipo. Un'accusa all'amministrazione comunale, di fronte alla quale Marisa Suino, presidente della sesta Circoscrizione, ammette: «Con i giovani della Falchera, in effetti, manca quasi totalmente il dialogo, non abbiamo molti contatti con loro, se togliamo quelli con alcune associazioni e con le società sportive. Il quartiere poi è isolato anche visivamente da Torino attraversato com'è dalla ferrovia per Milano ed è comprensibile la sensazione degli abitanti che si sentono emarginati dalla città».

Per questo la Circoscrizione, insieme alla Camera del lavoro, non si è fatta sfuggire l'occasione e ha deciso di far proiettare l'anteprima torinese del film proprio in piazza Falchera, nel cuore del vecchio quartiere, sabato 7 alle 21.

«Dopo la proiezione, alla quale speriamo assistano molti giovani - aggiunge Marisa Suino - cercheremo di instaurare con loro quel dialogo che fino ad oggi è mancato».

Gianni De Luca

Il campo di calcio della Falchera è diventato il set per una pellicola «on the road» di neorealismo. La proiezione questa sera nel quartiere

Violini in riva al Po e balli «a palchetto»

Negozi alla riscossa

Al sonante indirizzo che corrisponde in via della Rocca 20 al «Cortile di Palazzo dei Conti Guerrieri di Mirafiori e di Fontanafredda», la prossima [illegible] di sabato, un concerto mozartiano di corni, viole ed archi. A cura dell'Associazione «Della Rocca-Borgonuovo» l'invito destinato ad aprire la [illegible] autunnale, condiviso coralmente dalle gallerie e dai negozi circostanti aperti sino alle 23,30.

Aristocratici violini sul Po del Borgo Nuovo; bonari ritmi di «ballo a palchetto» lungo il Po che farà da sfondo alla festa patronale di «Santa Maria alla Barca» organizzata dall'associazione dei commercianti locali. Ieri alla presenza dell'assessore Furnari la presentazione del programma, basato su un benvenuto imbevuto di coloratissimo folclore, il via sabato alle 20,30 con una fiaccolata di barche sul fiume, seguito da un gran ballo popolare e da uno show brasiliano alla presenza della madrina della festa. Domenica, dopo la messa mattutina in piazza Damiano Chiesa tra bancarelle e offerte gastronomiche, l'inaugurazione di una mostra fotografica e la premiazione degli insegnanti di zona. Nel pomeriggio: un torneo di calcio-balilla, giochi per i più piccini, una gara di torte casalinghe, la sfilata del «Palio della Gru» in arrivo da Grugliasco. E dopo cena, tra i negozi aperti sino alle 24 dal 7 al 10 settembre, un nuovo round di danze e assaggini gastronomici che si ripeterà lunedì e martedì sera, quando il Po della Barca ritornerà alla vita quotidiana.

E si può sapere, intanto, cosa ci sta a fare il candido arcangelo San Michele che da ieri è appollaiato contro un finestrone della chiesa di San Filippo, mentre un roccioso «Dormiente» riposa della parti di piazza Carlina? A entrambi il compito di anticipare il programma su «Cultura e arte nella Contrada di San Filippo» che - promosso dell'associazione omonima cui fan capo sotto la presidenza di Carlo Guggero commercianti e artigiani di via Maria Vittoria, via Bogino e piazza «Carlina» - si prolungherà dal 7 settembre sino al 26 ottobre prossimo. Stamane a Palazzo Cisterna la presentazione del suo calendario: negli aulici cortili e in altri punti focali della Contrada 25 sculture firmate dagli insegnanti dell'Accademia Albertina e pubblicizzate in un opuscoletto-souvenir; alternativamente in piazza Carlina e sul sagrato di San Filippo, il 7 e il 21 settembre e il 5 ottobre, esibizioni di un'importante complesso jazz precedute e concluse da un'elettrizzante sfilata dixieland.

Accantonata «serranda selvaggia», insomma, il commercio sta rientrando alla grande nella cronaca cittadina. Da un lato questa ridda di iniziative associate; dall'altra le tante insegne vecchie e nuovissime che, soprattutto in centro, anticipano promettenti occasioni di rilancio. A partire dal celeberrimo bar Norman affacciato su piazza Solferino, in via di ripristino su iniziativa di Luca Fanta e dei suoi genitori Franca e Vincenzo che, per oltre dieci anni, hanno gestito la non meno celebre pasticceria-cremeria Dezzutto di via Duchessa Jolanda. Anticipa Luca: «Grazie all'ampliamento nei locali adiacenti prima occupati da una ferramenta, il Norman punterà al massimo. Compresa un'ovattata tea-room e, ammesso che troviamo uno chef davvero all'altezza, un elitario ristorantino dopo-teatro al piano superiore».

Prima dell'inverno il decollo ufficiale. In sintonia con le vetrine, anch'esse ampliate ed impeccabilmente riqualificate, del vicino «Taddei». Dove la tradizionale biancheria di lusso è appena tornata a spiccare contro fondali a sfumature di cenere azzurra, tra terracotte sanguigne. Entro l'autunno, inoltre, l'apertura in via Barbaroux di «Canne al Vento», centro riservato all'artigianato ed alla gastronomia più qualificati della Sardegna dai ristoratori isolani «Piero e Federico». Infine, mentre ferve in via Monte di Pietà la ristrutturazione del negozio dove l'apprezzatissimo trio di «Noi tre» inaugurerà la sua attesa succursale ribattezzata «La cicala e la formica», a pochi passi anche l'emporio di tessuti Como-Selezione sta per riaprire i suoi saloni, in cui avveniristici scaffali in tubature candide enfatizzano il fascino delle antiche volte a botte e dei rinnovati pavimenti di porfido.

Una pausa tra tanto fervore? L'indirizzo giusto è in via Mazzini 22, nell'atmosfera Old England del nuovo negozio «Tea & Company». Dove Raffaella Carnevale, giovane mamma e giovanissimo procuratore legale, si è divertita a riunire il meglio di un fiabesco five-o'clock. A scelta: le corroboranti marmellate Lemon Curd addizionate a burro e uova; whisky esclusivi degli Altopiani scozzesi; zuccherini con minuscoli decori dipinti a mano oppure bastoncini da cocktail che sembran stalattiti di zucchero cristallizzato; i profumi a base di rosa di Damasco, lavanda e mughetto della Crabtree and Evelyn e le «eaux de fruits» di Betjeman and Barton all'ibisco o alla rosa canina; le gelatine di monta per l'agnello o le miscele di ginger e cumino per il Christmas-pudding. In prima linea una panoramica mondiale basata su ogni tipo di tè, dalle varietà superfragranti di Nuwara Elia sino al cinese Gunpowder e al Lapsang Souchon affumicato con abete. Da accompagnare con gli inevitabili short-bread o i biscotti di Burberry, su misura per noi torinesi affezionati da sempre a Ruffatti e Jack Emerson.

l. r.

Cristianamente è mancata

Silvia Florini in Cecconi

Con molto dolore lo annunciano: il marito **Raffaello**, la figlia **Rossella** col marito **Gianfranco Carbone**, la sorella **Anna**, cognati, nipoti, parenti tutti. Funerali venerdì ore 10 Parrocchia Madonna della Rosa.
— **Torino**, 4 settembre 1991.

Clementina Furiotti e i suoi figli ricordano con simpatia la signora

Silvia Cecconi

e si uniscono al dolore della famiglia.
— **Torino**, 4 settembre 1991.

Gianluigi e Bettina Gabetti prendono viva parte al lutto della famiglia per la scomparsa della signora

Silvia Cecconi

— **Torino**, 4 settembre 1991.

Colleghi ed amici dell'IFI - Istituto Finanziario Industriale partecipano al dolore della famiglia, ricordando con affetto

Silvia Cecconi

— **Torino**, 4 settembre 1991.

Emilia Scuero con infinita tristezza partecipa al dolore della famiglia.

La famiglia **Carosso** partecipa commossa al dolore per la scomparsa di

Silvia Cecconi

— **Torino**, 4 settembre 1991.

Ulrica e Carlo partecipano al dolore dei familiari.

E' mancato all'affetto dei suoi cari

Vittorio Perotto

Addolorati l'annunciano la moglie, i figli, genero, nipoti e parenti tutti. Funerali venerdì 6 corrente ore 9,15 Parrocchia Divina Provvidenza via Asinari di Bernezzo 44.
— **Torino**, 4 settembre 1991.

Il **Gruppo Anziani Azienda Energetica Municipale** ricorda il socio e collega

Vittorio Perotto

— **Torino**, 5 settembre [illegible].

Con profondo dolore partecipano alla scomparsa dell'amico

Antonio Cambera

Anita, Elena, Sarah, Esther, Silvia, Mimmo, Paola, Elisabetta, Doriana, Sandra, Ombretta, Lorenza, Dario, Adriano, Roberto, Mauro, Beppe, Ratti, Il Laboratorio della Danza. Siete sempre nel nostro cuore.
— **Reggio Calabria**, 3 settembre 1991.

E' mancato

Gianfranco Orlandi

anni 56

Addolorati l'annunciano la moglie **Anna Balloni**, i figli **Gabriele, Francesca, Micol** ed **Alessandro** e parenti tutti. Funerali venerdì 6 corrente messa alle ore 14,30 dall'abitazione in via Garda n. 2.
— **Ivrea**, 5 settembre 1991.

E' mancata ai suoi cari

Carolina Marchetti vedova Girnudo

L'annunciano con affetto e rimpianto i figli e i nipoti tutti. I funerali a Sampeyre giovedì 5 settembre 1991 ore 15 Chiesa Parrocchiale.
— **Sampeyre**, 5 settembre 1991.

Cristianamente è mancata

Mariarosa Maffei vedova Barbero

L'annunciano i figli **Pietro** e **Giuseppe** con le rispettive famiglie e parenti. Funerali in Sparone il 6 settembre ore 16.
— **Sparone**, 5 settembre 1991.

Piangono la **NONNA: Paolo, Mauro, Andrea, Cinzia, Gloria.**

Cristianamente è mancato

Guido Verrua

Cavaliere Vittorio Veneto

Lo piangono la figlia **Carla** con **Piero, Milena, Riccardo e Monica**, sorelle, cognati, nipoti. Funerali nella Chiesa San Grato di Montau da Po, partendo da Torino Ospedale CTO, per orario telefonare 635548.
— **Torino**, 4 settembre 1991.

Partecipano affettuosamente al grande dolore di Carla:

Francesco Amadelli
Liliana Antoniazzi
Marisa Barberi
Maria Luisa Berrido
Gianna Calvi
Giuliana Contesini
Luigi Ferroglio
Maria Teresa Gasparini
Laura Gomba Carelli
Margherita Gonella
Maria Rubioto

Partecipano sentitamente al dolore della famiglia per la scomparsa di

Mario Nalesso

Mario, Oddo Miniotti
Gianfranco, Margherita Miniotti
Alberto, Emma Rustichelli
Libero, Giuseppina Rissone
Mario, Olga Rissone
Silvana Rissone
Lorenzo, Luigina Regis
Renato, Giuseppe Bosa.
— **Torino**, 5 settembre 1991.

Famiglia **Bosino** commossa ricorda l'amico

Mario Nalesso

— **Torino**, 5 settembre 1991.

L'**Associazione ex Allievi FIAT** ricorda con affetto il suo past Presidente

M. d. L. Mario Nalesso

e si associa al dolore dei famigliari.
— **Torino**, 4 settembre 1991.

E' mancato all'affetto dei suoi cari

Marco Romanisio

anni 66

Ne danno il triste annuncio la moglie **Michelina**, i figli: **Mariuccia, Ferdinando, Giuseppe**, il genero **Silvio**, le nuore **Tina** e **Bianca** ed i nipoti tutti. La partenza avverrà venerdì 6 alle ore 9,15 dall'abitazione, corso Cadore 17/4 per Cinzano Torinese dove si svolgeranno i funerali. S. Rosario oggi 5 nella parrocchia S. Giulio d'Orta alle ore 18. La presente è partecipazione e ringraziamento.
— **Torino**, 4 settembre 1991.

E' mancata

Luigia Orsolano ved. Masino

A funerali avvenuti la piangono i figli: **Giovanni** con **Anna Maria, Michelangelo** con **Maria Grazia**, la nuora **Luciana**, i nipoti **Elisabetta, Donatella, Guglielmo, Alessandro e Paolo**, parenti tutti.
— **Torino**, 5 settembre 1991.

E' improvvisamente mancato all'affetto dei suoi cari

Gianni Novara

anni 44

A funerali avvenuti lo annunciano con profondo dolore mamma e papà, il figlio **Juan**, la moglie **Cristina**, i fratelli **Carlo e Dario** con le rispettive famiglie, la sorella **Francesca**, parenti tutti. La Messa di Trigesima sarà celebrata il 5 ottobre alle ore 9 presso la parrocchia della Crocetta. La presente è partecipazione e ringraziamento.
— **Buenos Aires**, 4 settembre 1991.

Anlusca e Ferdinando Bianco partecipano commossi al grave lutto che ha colpito la famiglia Novara per la perdita del caro **GIANNI**.

Profondamente commossi partecipano al grave lutto famiglie **Basso Giovanardi.**

Si uniscono al dolore del caro Mario gli amici:

Rosario Lo Vetere
Remo Pisuna
Emilio Rovida

Cesare e Marina Giardelli, Franco e Mariuccia Nesti partecipano al dolore della famiglia Novara.

E' mancato all'affetto dei suoi cari

Sergio Traversa

Addolorati lo annunciano la moglie **Domenica**, la figlia **Laura** col marito **Massimo Crevaro**, il fratello **Ugo**, i cognati **Giovanni, Angela, Carmen, Eugenia**, i nipoti **Egti, Mauro, Paolo**, parenti tutti. Funerali venerdì 6 corrente ore 10 nella parrocchia SS. Sacramento (via Casalborgone). Tumulazione cimitero di Sciolze. Non fiori ma devolvere eventuali offerte per la ricerca sul cancro.
— **Torino**, 4 settembre 1991.

Valeria, Roberto, Franco Crevaro partecipano al lutto della famiglia.

I **Componenti** dello studio **Pia** e della **Proff s.r.l.**, partecipano al dolore di Laura Traversa per la morte del caro **PAPA'**.

Giovanni, Mario e Flavia Pia partecipano al dolore di Laura e famiglia.

Carla Campasso e Franco Barale partecipano al dolore di Laura e famiglia.

E' mancato all'affetto dei suoi cari

Piercarlo Merlo

anni 54

Profondamente addolorati lo annunciano la moglie, i figli, la mamma, le sorelle, i nipoti e parenti tutti. I funerali avranno luogo in Carpiata d'Orba giovedì 5 settembre alle ore 16 nella chiesa parrocchiale. La presente è partecipazione e ringraziamento.
— **Capriata d'Orba**, 4 settembre 1991.

Partecipano commossi al dolore per la scomparsa di

Ugo Bardi

gli **Amici** della **Segreteria Generale** e del **Piemonte** del **Sindacato Autonomo dipendenti Mail.**
— **Torino**, 4 settembre 1991.

Ricordano l'amico

Carlo Fresia

Rita e Renzo Merzano, Patrizia e Gino Guarnero.
— **Moncalvo**, 4 settembre 1991.

E' mancata

Lucia Rossi ved. Lupi

Lo annunciano nipoti e cugini. Funerali venerdì ore 10 parrocchia Ss. Angeli.
— **Torino**, 4 settembre 1991.

RINGRAZIAMENTI

I famigliari di

Giuseppe Fogli

araldo italiano

sentitamente ringraziano. Il Messa di trigesima venerdì 13 settembre, ore 16, chiesa Nostra Signora della Pace.
— **Torino**, 4 settembre 1991.

ANNIVERSARI

Il giorno 11 settembre alle ore 18,30 verrà celebrata una Messa a suffragio del

comm. Guido Bonelli

nella parrocchia Madonna del Carmine, via del Carmine.
— **Torino**, 5 settembre 1991.

1957 1991
Pasquale Cerami
La figlia **Manuela** per sempre lo ricorda.

1980 **Piera Bellardi** 1991
nata Crosetto
Sempre presente e nei nostri cuori il tuo caro ricordo. Messe: Saluzzo 7-9, ore 18,30, duomo; Saluzzo 8-8, ore 9, San Giovanni; Grugliasco 18-8, ore 18, San Francesco.

1989 1991
Franco Arrigoni
Ti ricordiamo con affetto. S. Messa venerdì 6, ore 18, parrocchia S. Bernardino.

1985 1991
cav. Teresio Brussasco
Vivi sempre nel mio cuore, **Ginetta.**

1965 1991
Francesco Pontorieri Nanni
Mi mancherà sempre di più. Ti amo sempre di più. Ciao Mamma.

1984 1991
Leonardo Nosetti
Dal ricordo ed il rimpianto di sempre. S. Messe: Santhià, venerdì 6, ore 16; Torino, sabato 7, ore 18 in S. Agostino.

1973 1991
rag. Giovanni Rigoletti
Sempre affettuosamente ricordato.

1989 5 SETTEMBRE 1991
Lina Boero in Bonati
Hai lasciato un meraviglioso ricordo e tanto rimpianto.
— **Settimo Torinese**, 5 settembre 1991.

ORARIO ACCETTAZIONE NECROLOGIE ED ADESIONI
Sportelli Salone LA STAMPA
Via Nizza, 86 - Ore 9-12,30; 15-18,30
Sabato 9-12,30
Sportelli Via Marenco, 32
Tutti i giorni compreso il sabato ore 9-30-13,30; 14-21. Domenica dalle ore 18,30

RISTORANTE di Anna Bona

Il filetto e i moscardini sotto i Due Lampioni

DUE LAMPIONI, *via Carlo Alberto 45, tel. 839.7409, chiuso domenica.* Elegante, raffinato e centralissimo ristorante: Carlo Bogatin con la sua inventiva ha fatto del suo locale, un punto fisso e sicuro nell'alta ristorazione piemontese. Cucina sempre leggera, molto pesce negli antipasti come le code di scampi con sformato di pomodoro e crostone al basilico. Poi tajarin freddi alla ventresca di tonno o moscardini, risotto con piselli. E filetti di dentice alla griglia con fiori di zucchino ripieni e salsa peperonata, filetto di pollo in salsa con zucchini, filetto di fassone alla crema di olive con patate soufflé, funghi in tutti i modi e delicato bavarese di frutta.

MONCALIERI

I civich trovano casa e padroncina per il «lupo» abbandonato per strada

I vigili urbani di Moncalieri hanno «salvato» un cane lupo che, abbandonato, vagava per la città. E' un giovane lupetto con un collare rosso dal quale pende una medaglietta senza iscrizione. Il cagnolino non è tatuato né sulla coscia né dietro l'orecchio. I civich hanno consegnato l'animale a Luciano Finess, responsabile della ditta Aimeri che si occupa della raccolta rifiuti ma che è responsabile anche del servizio di accalappiamento.

Destino? Un paio di giorni in custodia e poi il mattatoio di Torino. Il responsabile del servizio e i civich non hanno nascosto la propria emozione. «Eravamo angosciati - ammettono - perché sapevamo qual era la sua destinazione». L'animale è stato fatto salire su un'auto per il trasporto. «Ma quando mi apprestavo a salire in macchina ho visto una bambina col naso schiacciato sui vetri. Lei guardava il cucciolotto e il cucciolotto già scodinzolava. Era fatta: il lupetto aveva trovato famiglia».

Un cane abbandonato

NICHELINO

A «Pollicino» scuola e famiglia

Questa sera, alle ore 20,30, presso la scuola elementare Marco Polo di Nichelino, in via Trento 34, alla presenza di Elena Billò, presidente del Distretto scolastico 33, e di Giovanni Pozzato e Angelino Riggio, assessori all'Istruzione e alla Cultura, s'inaugurerà «Pollicino Due - Scuola e famiglia insieme per la crescita dell'adolescente». Al centro degli incontri si trova quest'anno l'adolescente e i suoi rapporti con il mondo degli adulti nella vita familiare e scolastica.

LE MENSE SCOLASTICHE, in passato, sono state oggetto di roventi proteste da parte delle famiglie dei bimbi

Oggi le cose sembrano andare meglio, ma è ancora un grave problema la carenza di personale specializzato

Cuochi tuttofare

Alle materne cucinano i bidelli

Sono circa 10 mila i bambini da 0 a 6 anni che, quest'anno, mangeranno a scuola. Gli iscritti al «nido» sono 3 mila. Lunedì prossimo le materne apriranno con orario ridotto, dalle 8,30 alle 12,30.

Probabili schiarite fra i «nuvoloni» che si agitavano sulla conduzione delle mense, alle materne e asili nido, verso la fine dello scorso anno scolastico.

C'è da dire che la carenza di operatori e personale specializzato al servizio mensa potrebbe ancora significare pranzi preconfezionati anziché cibi freschi cucinati a scuola tutti i giorni, per circa 10 mila bambini, fra tre e sei anni, se il Comune non interverrà al più presto.

«Nel nostro circolo, come nella maggior parte, non esistono cuochi specializzati che si occupano del servizio mensa. Si tratta di operatori scolastici che, oltre alle numerose mansioni, come la pulizia dei locali, l'apertura della scuola, la collaborazione durante il pranzo, si occupano anche della preparazione e cottura del cibo fresco», spiega la signora Campini, direttrice del II Circolo Didattico. E continua: «Alla materna di Borgo Crocetta, per fare un esempio, mancano almeno due operatori. E noi della scuola non possiamo far niente. E' un problema che riguarda il bilancio comunale e gli assessorati competenti».

Così lunedì prossimo, 9 settembre, si apriranno i battenti delle scuole con orario ridotto, cioè dalle 8.30 alle 12,30. Il problema mensa invece tornerà in primo piano la settimana successiva, a partire dal 16 del mese, quando i bambini rimarranno a scuola fino alle 17,30.

L'orizzonte-mensa non è sgombro nemmeno all'asilo nido. Quest'anno saranno oltre tremila i bambini da 0 a tre anni iscritti alle scuole in cui si registra una carenza non solo di operatori ma anche di educatori.

E il Comune? «D'accordo con l'assessorato al Personale stiamo provvedendo in questi giorni alla convocazione di alcune centinaia di candidati, fra operatori, maestre e personale specializzato, per far fronte al fabbisogno di tutte le scuole materne» chiarisce l'assessore all'Istruzione Bracco. E aggiunge: «E' pari a sei miliardi e mezzo di lire la cifra messa in bilancio per l'operazione di rinforzo dell'organico scolastico che prevede anche l'assunzione di educatori agli asili nido».

Non dovrebbero quindi esserci ostacoli al funzionamento delle strutture se l'operazione sarà accelerata a seconda dell'urgenza e delle necessità.

Esiste ancora un neo nella conduzione pacifica delle mense, che fino all'anno scorso si è messo in risalto soprattutto nei Comuni della cintura. E cioè la posizione delle maestre.

Quando deve rimanere a scuola con orario a tempo pieno chi paga la mensa alla maestra? Lo Stato, di cui è dipendente, il Comune che gestisce la mensa o la stessa interessata?

Il problema emerse con l'inizio dello scorso anno scolastico. Alcune decisero di portarsi il pranzo al sacco. Qualche Comune, fra cui Nichelino, Chivasso e Collegno accettò di passare il pasto gratis, perché le insegnanti avevano l'obbligo di restare a scuola proprio durante il pranzo dei bambini, cioè in un momento educativo importante per la loro crescita e maturazione.

Intanto il debito di alcuni insegnanti sommava i pasti consumati dall'inizio dell'anno con quelli dell'anno precedente, '89-90, che facevano salire la cifra tra le 300 e 400 mila lire. In alcuni casi, dopo l'ingiunzione di pagamento, si arrivò anche al pignoramento di qualche pezzo di arredamento. Magari un lampadario, una poltrona, una radio portatile o un registratore, fino alla copertura del debito con il Comune.

Adesso, comunque, è acqua passata.

Daniela Cuzzolin

Sono migliaia i piccoli che mangiano a scuola

Alla Biblioteca Reale le mille fotografie di un antico Egitto

La lunga, suggestiva, preziosa sequenza delle immagini di «Torino Fotografia» alla Promotrice delle Belle Arti al Valentino e la significativa rassegna dedicata a «L'Egitto nei libri e nelle immagini della Biblioteca Reale di Torino» (inaugurata ieri) costituiscono due mostre da non perdere. Si avverte un rinnovato fervore espositivo e culturale che pone in evidenza le strutture cittadine, i luoghi dove ancora una volta il gesto artistico trova una sua collocazione e giustificazione. In particolare, alla Biblioteca Reale in piazza Castello si possono vedere i pezzi della collezione custodita da questa istituzione aperta al pubblico sin dalla prima metà del XIX Secolo per volere di Carlo Alberto.

Realizzata nel contesto del Congresso Internazionale di Egittologia, questa manifestazione, promossa dall'Ufficio Centrale per i Beni Librai e gli Istituti Culturali concorre, in ogni caso, a definire i ritrovamenti, le pagine della storia delle campagne di scavi o l'abilità manuale di chi ha per primo ripercorso un cammino ricco di documenti e testimonianze. Il patrimonio bibliografico - ha scritto Giovanna Giacobello Branard nel catalogo della mostra - «legato alla storia, alle scienze e alle arti, evidenzia ancora oggi una precisa politica che univa al gusto per il collezionismo l'attenzione antiquaria, sostenuta da un autentico interesse per l'evoluzione e il progresso della civiltà».

Un itinerario che si apre con una stele demotica proveniente dall'Alto Egitto che, «accanto ad un significativo nucleo lapideo, viene esposta per la prima volta con uno studio storico-critico di S. Curto». Fra gli altri interventi, Anna Maria Donadoni Roveri parla dello studio intorno a «un delizioso manoscritto quattrocentesco illustrato da una serie di disegni colorati che mostra - tra gli uomini e le donne illustri - Tolomeo e Cleopatra in abiti medioevali, e solo Cleopatra è riconoscibile per la presenza del serpente». Si tratta, naturalmente, di un'esposizione estremamente raffinata e improntata da libri, tavole grafiche, fotografie. Si passa, quindi, dalla geocarta nautica attribuita ad Amerigo Vespucci, messa a disposizione dei piloti per la navigazione, al «Giornale del viaggio fatto in Levante nell'anno 1739 d'ordine di Sua Maestà dal Medico Vitaliano Donati», professore di Botanica nella Università di Torino. Si possono ammirare uno spaccato della Piramide di Memphis; una serie di ritratti storici degli antichi re d'Egitto; il Minareto di Kairo.

Da questo «corpus» di libri e di «fogli», emergono le fotografie di Ridolfo Vittorio Lanzone che nacque al Cairo nel 1834, da padre canavesano e di famiglia «signorile», ispettore del Museo Egizio di Torino e incaricato all'Università dell'insegnamento della lingua araba. L'omaggio a Ridolfo Lanzone si articola attraverso una scelta di fotografie preparate per il volume «Monumenti arabi dell'Egitto». Nel commentarie Alberto Manodoti ha sottolineato: «Se è vero, infatti, che Lanzone fotografo rientra nel più grande novero della fotografia paesaggistica egizia, è altresì evidente, alla luce delle stesse note, che le fotografie da lui realizzate in Egitto presentano tutti caratteri della scientificità», mentre, come osserva la Miraglia, «straordinarie sono le qualità suggestive delle evanescenze di orizzonti lontani e il senso del pulviscolo sabbioso nelle strette vie accese di luce...». La Colonna di Alessandria e il volto della Sfinge-Chefren, la Piramide di Cheope e l'Obelisco di Thutmose III, la Moschea di Mehemet e il Mausoleo dell'Emiro Khairbak. La mostra è aperta sino al 19 ottobre.

Angelo Mistrangelo

Stampa SERA

Carlo Bramardo direttore responsabile
Ernesto Marenco vicedirettore

Stabilimento tipografico
Editrice La Stampa spa
via Marenco 32, 10126 Torino
Centralino 6568l, Telex 221.121, Fax 655306
Stampa in FacSimile
Editrice La Stampa spa
via Giordano Bruno 84, Torino
Registrazione Tribunale di Torino
n. 813/1925

© 1991 Editrice LA STAMPA spa.

Certificato ADS (Accertamento diff. stampa) n. 1833 del 14/12/1990

Editrice LA STAMPA Spa

Presidente
Giovanni Agnelli
Vicepresidenti
Vittorio Cainsotti di Chiusano
Umberto Cuttica
Amministratore delegato e Direttore Generale
Paolo Paloschi
Amministratori
Enrico Auteri
Furio Colombo
Luca Cordero di Montezemolo
Giovanni Giovannini
Francesco Paolo Mattioli
Alberto Nicolello **

TELEFONO AMICO TORINO

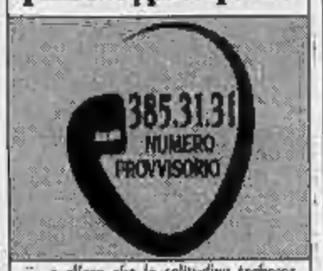

"...e allora che la solitudine trabocca e si cerca sollievo anche in un interlocutore anonimo, lontano, invisibile"

CHI DONA AMA
ISCRIVITI ALLA
•FIDAS•
DONATORI SANGUE PIEMONTE
TORINO - VIA PONZA 2 - TEL. 531.168

PK publikompass
C. Massimo d'Azeglio, 60 - Tel. 65.211

Europeo
REGALA
UN DOCUMENTO ECCEZIONALE:
L'ULTIMO NUMERO DELLA
PRAVDA
COMUNISTA

DUE COPIE
L'ORIGINALE IN RUSSO
E LA TRADUZIONE
ITALIANA

IN EDICOLA

CHIVASSO

I sindaci della zona e l'Anas discutono di quella «superstrada della morte»

Ancora morti sulla superstrada di Chivasso. Cinque vittime il 28 luglio dopo un terribile scontro frontale tra due auto e altri due morti ieri: Luigi Filannino, 47 anni, sposato e padre di due figli che abitava a Gassino in via Po 12/2, direttore della Ilmo-Hydromac, industria di Settimo, strada Cebrosa 19 (specializzata nella costruzione di escavatori) ed Enzo Pirani, 36 anni, che abitava a Collegno in via dei Partigiani 11, diretto verso Chivasso. Il dirigente si stava recando al lavoro alla guida di una Fiat Tipo. Lo scontro, in pieno rettilineo, fra lo uscite di Castiglione e San Mauro. Il Filannino è morto sul colpo nell'auto finita nella scarpata adiacente la corsia di marcia. Secondo il racconto di alcuni testimoni, ad invadere la corsia dove viaggiava la Tipo, forse per un colpo di sonno o un malore del conducente, sarebbe stata la Lancia Delta guidata dal Pirani. E' stato visto zigzagare, poi il tremendo urto.

La superstrada è diventata «strada della morte». Lunedì il sindaco di Chivasso, Bruno Ardito, ha organizzato un incontro con sindaci e Anas.

Dopo il terribile incidente di ieri pomeriggio, a Chivasso

CARMAGNOLA

Peperone: kermesse folcloristiche Musiche, majorettes e un buon pranzo

Domani 6 settembre prende il via a Carmagnola la ventiottesima Sagra del Peperone, organizzata dall'amministrazione comunale in collaborazione con la Pro Loco. Uno degli appuntamenti tradizionali del folklore contadino del Piemonte. Il peperone che si coltiva in questi campi è davvero «super» e merita di stare in alto nella speciale classifica del Guinness dei primati. Kermesse musicali e l'elezione di miss peperone, canti, balli, sfilate di majorettes, quadri d'autore in mostra sono organizzati per fare pubblicità a questa verdura.

Sabato, per esempio, la finale del concorso in Piemonte, trasmessa anche da «Videogruppo». Mercoledì 11 settembre sarà di scena il «Gruppo Teatro Carmagnola» con la commedia «Ti'as mai fait paroij». E giovedì 12 settembre la Comunità Cenacolo di suor Elvira presenterà il recital «Dalle tenebre alla luce». Venerdì 13 settembre il «Walombers».

I peperoni super

Gli italiani in Grecia protestano: vogliono vedere la televisione «di casa»

«Dannati dalla Rai!»

Trasmessi solo tg, spot e qualche varietà

Si considerano i dannati della Rai. E non è bastato il satellite a salvarli, tanto meno le decine di richieste di spiegazioni. Anzi, l'unico risultato vero è quello di aver fatto aumentare una profonda delusione. Gli italiani residenti temporaneamente all'estero, italiani che vorrebbero poter vedere i programmi della televisione di Stato, escono adesso allo scoperto. La contestazione parte dalla Grecia, la guida la torinese Marisa Rossi, trova sostegni in ogni Paese d'Europa.

E' iniziata una raccolta di firme, tutti ribadiscono che sono stufi di poter guardare soltanto Bruno Vespa e gli spot. Sono stufi di vedere scomparire l'immagine ogni qualvolta inizia un film. Per loro Rai significa soltanto telegiornale, pubblicità e, nei periodi di grazia, qualche spettacolo di varietà. Punto e basta. Sceneggiati, programmi culturali e via dicendo sono off-limit. E la spiegazione è semplice: la Rai, appena incomincia a trasmettere un film, codifica il segnale. Di fatto l'immagine sparisce. Oppure è talmente disturbata da costringere alla resa anche il più ostinato dei telespettatori.

Non solo. E' anche storia di burocrazia, di versioni qualche volta contraddittorie. Dice Marisa Rossi: «In via ufficiosa abbiamo saputo che ogni cosa è causata dai diritti pagati dalla Rai che contemplano esclusivamente la trasmissione in Italia. In poche parole l'azienda di Stato corre il rischio di pagare multe salate se il film in questione viene diffuso anche all'estero...».

Tutto chiaro quindi? Protesta che in fondo non ha mai avuto motivo di esistere? Neppure per idea: «Quello che però non riusciamo a comprendere è il perché vengano codificati anche gli sceneggiati prodotti dalla Rai o i programmi come quello di Piero Angela. Noi non chiediamo di vedere i film di Walt Disney o qualche telenovela: show e soap-opera vengono trasmesse anche dalla tv greca. E poi, scusate, per quale motivo le tv degli altri Stati europei non codificano un accidente di nulla? Qui ad Atene la tv greca ha messo a disposizione addirittura due canali per la Rai...».

E la battaglia del telecomando, incominciata più di un anno fa, continua. Non importa se qualcuno all'inizio ha pensato di dribblare ogni cosa comprando antenne paraboliche mentre altri hanno scelto di informare amici e conoscenti di consolati e ambasciate. In tutti i casi il risultato è sempre rimasto lo stesso: solo tg e spot. E chi ha pensato di comprare un decodificatore non ha avuto sorte migliore: «Abbiamo scritto alla sede Rai di Roma, abbiamo chiesto come e da chi potevamo acquistarli. La risposta è stato un assoluto, e per molti versi, misterioso silenzio.

Non solo. Eravamo anche disposti a pagare il canone, a fare qualsiasi cosa ci venisse chiesta. Ma non è servito a nulla. La nostra disponibilità è riuscita ad ottenere poche, e comunque non ufficiali, spiegazioni».

Paolo Negro

Franco Bruno immagina il disappunto dei nostri connazionali in Grecia. In alto, Marisa Rossi

CUNEO

Un ponte pedonale sul torrente Gesso collegherà frazione Mellana alla città

● Un ponte pedonale sul torrente Gesso. E' questa l'iniziativa di un consorzio fra Comune di Cuneo, Provincia e Comune di Boves. Il nuovo ponte tra il santuario degli Angeli e frazione Mellana sarà costruita entro la prossima primavera. Il consiglio comunale di Cuneo ha deliberato l'assunzione di un mutuo di 140 milioni quale quota municipale del prestito di 400 milioni a favore del consorzio. L'opera sarà lunga 140 metri e larga quattro. «Si tratta - spiega il sindaco Giuseppe Menardi - di una iniziativa turistico-ecologica che si richiama alla vecchia *pedancola* che già duecento anni fa era nella stessa posizione». Il lavori inizieranno a ottobre. «Abbiamo rintracciato - spiega il progettista ingegner Giancarlo Obertino - antiche carte militari che indicavano la *pedanca* come accesso alla regione Orti e alle cascine di S. Rocco Castagnaretta. Il ponte avrà due marciapiedi di un metro e venti l'uno e una pista ciclabile di 1,80. Sarà in cemento armato con rifiniture in legno per un buon impatto ambientale. *(g.p.m.)*

Francesco Chiotra, 51 anni

NIZZA MONFERRATO

Coniugi uccisi da autotreno a Bologna mentre tornano dalle vacanze a Rimini

● Sono di Nizza Monferrato due delle vittime dell'incidente avvenuto ieri sull'Autostrada del Sole a Crespellano (Bologna). Marito e moglie che tornavano dalle vacanze a Rimini sono morti, schiacciati da un camion nella loro «Renault 5». Si chiamavano Francesco Chiotra, 51 anni e Caterina Conti di 50 e abitavano in un palazzo di corso Acqui 65. Lui, lavorava in proprio come elettricista. In passato aveva anche lavorato per l'ospedale. La moglie era casalinga. Lasciano due figli: Domenico (conosciuto dagli amici col diminutivo di Nico), 22 anni, ragioniere (attualmente in servizio di leva nella Marina, con stanza a La Spezia) e Clelia, 25 anni, impiegata alla Conteuro-Rigas di San Marzano Oliveto. Quando la giovane ha appreso la notizia, è stata colta da malore. Nell'incidente sono stati coinvolti quattro camion, un furgone e otto auto e oltre ai coniugi nicesi, ha trovato anche la morte un sacerdote di Bolzano, don Andrea Benedetti, 69 anni, che viaggiava su di una Fiat Uno. Otto i feriti, nessuno grave.

Caterina Conti, 50 anni

FLASH

ASTI

La vendemmia del Moscato

● La commissione interprofessionale si è riunita presso l'assessorato regionale all'Agricoltura e ha fissato per mercoledì 18 settembre l'inizio della vendemmia dell'uva Moscato, e tutti i termini tecnici tra cui: 85 quintali per ettaro saranno considerati Moscato doc, da 85 a 120 Moscato Piemonte. Per le tre province di Asti, Alessandria e Cuneo, il prezzo è stato stabilito in 116 mila lire al quintale.

ASTI

Emergenza cinghiali

● Negli ultimi due anni il numero dei cinghiali si sarebbe triplicato nell'Astigiano anche a causa dell'introduzione nelle campagne di esemplari d'importazione assai prolifici. In particolare numerosi branchi sono stati segnalati nelle campagne di Montegrosso d'Asti e Monteldo Scarampi. I sindaci dell'Astigiano hanno chiesto l'intervento della Provincia che nei prossimi giorni adotterà provvedimenti urgenti ed eccezionali per abbattere una parte dei cinghiali.

NOVARA

Chiudono 24 elementari

● Il nuovo anno scolastico parte, in provincia di Novara, con 24 scuole elementari in meno: tra queste ci sono quelle di Dagnente e Montrigiasco nei pressi di Arona. E' questo la conseguenza della riforma approvata due anni fa. I nuovi metodi di insegnamento prevedono infatti la scomparsa di tutte le pluriclassi e quindi la chiusura delle scuole con pochi alunni.

NOVARA Regna il mistero attorno alla villa di Gargallo

Ricostruito il delitto Macchi

Da Roma esperti che indagano all'Olgiata

NOVARA ● Ancora un sopralluogo a villa Fantini di Gargallo, la villa del mistero. Questa volta però gli inquirenti sono andati sul luogo del delitto di notte. Da Roma sono intervenuti gli esperti del Ccis (Centro carabinieri investigazioni scientifiche), gli stessi che avevano operato nel delitto dell'Olgiata. Per ricostruire quanto è accaduto la notte del 26 luglio, quando è stata uccisa Carmen Macchi e ferito il marito di lei, Giovanni Fantini. Un proiettile gli era entrato dal collo ed era uscito dalla mascella, deviato dalla mandibola.

Tanti i curiosi che attorno alla villa, attirati dalle luci e dal movimento degli inquirenti e dei carabinieri. La notizia si diffonde rapidamente nel paese sollevando commenti e illazioni. Ogni notizia sulla «scena del delitto» eccita la fantasia: l'immaginario popolare assorbe come una spugna questo genere di «voci», e restituisce congetture diverse, ipotesi azzardate, pronostici sulla possibile, o impossibile, soluzione del «caso» della Valletta: «l'Olgiata Due», come è stato definito, forse con esagerazione, ma non senza qualche motivo che possa giustificare il tentativo di confronto con l'episodio avvenuto il 10 luglio, appena sedici giorni prima, nell'esclusivo quartiere di Roma.

L'Olgiata Due, dunque: anche se l'uccisa non era la contessa Alberica Filo Della Torre, star dell'aristocrazia romana, bensì una piccola borghese arricchita, efficiente donna-manager, bella quanto la nobildonna.

Ma a che punto è l'inchiesta sulla «Olgiata» di Gargallo? Il nuovo sopralluogo, disposto dal sostituto procuratore della Repubblica di Novara, Marina Caroselli che coordina le indagini, è stato avvolto nel silenzio, ma al di là della cerchia di assoluto riserbo mantenuto dagli inquirenti, è facile intuire che, dopo la ricostruzione del delitto in pieno giorno, si è voluto ripetere l'esperimento di notte, vale a dire nelle stesse condizioni di visibilità in cui si sono svolti i fatti ora simulati. Quali nuovi elementi hanno aggiunto queste verifiche giudiziarie, non è dato di sapere. L'impressione è che gli inquirenti, nel caso dell'Olgiata, siano dell'avviso che a uccidere Carmen e a sparare al marito sia stata persona che conosceva bene la villa della Valletta.

Qualcuno che era di casa, forse. Ma chi? Nessuno sembrerebbe per ora particolarmente «indiziato», e nessuno potrebbe a rigore venire escluso. Sono caduti i sospetti che inizialmente pesavano sullo stesso marito di Carmen? Lui pure, ricordiamolo ancora una volta, ferito in modo che poteva risultare anche mortale. E sui vari interrogati? Il delitto della Valletta si è presentato subito come un enigma di difficile soluzione e tale è ancora.

Carmen Macchi

ASTI Come prologo al Palio

I grandi vini alla Douja d'or

ASTI ● Domani alle 17, nel salone della Provincia, con la premiazione delle aziende vincitrici del concorso enologico nazionale edizione 1991, si apre la festa del vino «Douja d'Or» che quest'anno compie 25 anni. Il presidente della Camera di Commercio, Vittorio Vallarino Gancia, ha presentato ieri il programma della festa, molto ridotto rispetto alle scorse edizioni per restrizioni di bilancio.

Gancia si è anche soffermato sul problema dell'impiego dello zucchero nel vino che il ministero dell'Agricoltura autorizzerebbe entro il 1992. Ma su questo argomento si saprà di più dal ministro dell'Agricoltura, Giovanni Goria, che ha assicurato la sua presenza all'inaugurazione della mostra-mercato dei vini, prevista per le 19 di domani all'Expo-salone. Alla rassegna si sono presentate 312 aziende (erano 171 nel 1986) e i vini sono 907. Quelli che hanno superato le selezioni delle commissioni di assaggiatori sono 375 di 200 aziende italiane. Centoventisei i tipi doc e docg. In testa alla classifica i vini piemontesi, seguiti da quelli della provincia autonoma di Bolzano, da Veneto e Venezia Giulia.

Ma ad Asti la Douja porta l'atmosfera del Palio (si svolgerà domenica 15 settembre) con le sue manifestazioni collaterali. Sabato nella serata dedicata all'anteprima del Festival delle Sagre, il Palio si è rifugiato quest'anno uno spazio. Al Politeama, ore 21,30, ingresso gratuito, va in scena «Palio in palco» una kermesse all'insegna dello spettacolo. Parteciperanno inoltre rettori e figuranti dei 21 rioni e Comuni, oltre ai ballerini Cristina Perotti e Francesco Frola del Nuovo di Torino, la corale di San Secondo, i musici della «Ghironda» e la scrittrice astigiana Angela Pesce. La serata è organizzata dal centro socio-culturale «Acropoli» col patrocinio del Comune.

Per arrivare alla felicità, partite da un milione di supervalutazione della vostra auto.

Nuova 1.2 iniezione con catalizzatore.

Godetevi la vita con la Nuova Opel Corsa: i Concessionari Opel vi stuzzicano con una irresistibile offerta d'acquisto. Ma prima parliamo di lei. Perché Opel Corsa oggi è nuova davvero: di fronte, di profilo, dentro e fuori. Il grintoso frontale, completamente ridisegnato, vince nel modo più sportivo la sfida dello slancio. Il cruscotto è cambiato per ospitare una strumentazione più completa e leggibile. I sedili avvolgenti vestono in modo ancora più elegante. Nuova Corsa Swing, un equipaggiamento di serie che comprende fra l'altro: poggiatesta anteriori, cinture di sicurezza regolabili, specchietti retrovisori esterni regolabili dall'interno, tergilunotto, un vano bagagli da 845 litri. La Nuova Opel Corsa scatena la personalità con tutte le motorizzazioni che si possono desiderare: 1.0, 1.2, **1.2i Cat.**, 1.4, 1.6i, 1.5 D, 1.5 TD. E adesso fate correre l'entusiasmo: la Nuova Corsa è vostra con l'insuperabile offerta di 1 milione di supervalutazione sulle quotazioni di "Quattroruote" per l'usato accettato in permuta dal Concessionario Opel. In alternativa c'è un eccezionale finanziamento di 6.000.000 senza interessi in 24 mesi. Nuova Opel Corsa. Felice chi la guida, felice chi la compra. **Nuova Opel Corsa: City, Swing, GL, Joy, GSi.**

FINANZIAMENTO 6.000.000* SENZA INTERESSI IN 24 MESI

ESEMPIO	
PREZZO	10.821.000*
QUOTA CONTANTI	4.821.000
IMPORTO DA RATEIZZARE	6.000.000
RATA MENSILE X 24	250.000

VIA LIBERA OPEL NUMEROVERDE 1678 - 29064

Il nuovo servizio GM/Europe Assistance, utilizzabile gratuitamente con il numero verde 24 ore su 24, garantisce per due anni dall'acquisto della vettura assistenza di immediata utilità: dalla rottura auto, alla spesa di albergo. Informazioni presso i Concessionari Opel-GM partecipanti.

L'impegno ecologico Opel si traduce in fatti concreti: su tutta la gamma, Corsa, Kadett, Vectra, Calibra e Omega, inoltre modelli equipaggiati con convertitore catalitico. Automobili progettate per il piacere di guida, la sicurezza e il rispetto dell'ambiente.

GMAC

OPEL

BY GENERAL MOTORS N° 1 NEL MONDO.

Design Nick Simmons

Overstretch: la Sindrome del Vantaggio

Traiettorie, sovrapposizioni e conflitti del sistema mondo nell'era dello sviluppo indivisibile

XVII edizione delle giornate internazionali di studio organizzate dal Centro Ricerche Pio Manzù Università degli Studi di Bologna AGENSUD, APT, CNR, EFIM, ENEA ENI, FERRUZZI, STET

Rimini, Teatro Novelli 12/13/14/15 ottobre 1991

Centro Ricerche Pio Manzù
Segreteria Generale
47040 Verucchio (Forlì)
Telefono (0541) 678.139 - 670.220
Telefax (0541) 670.172
Telex 550423 Cirsa I

POLONIA

Il governo vuole rafforzare l'esecutivo

VARSAVIA ● Il governo polacco ha elaborato alcuni emendamenti alla Costituzione per «rafforzare il potere esecutivo». Uno degli emendamenti concede al Presidente della Repubblica, nella fattispecie a Lech Walesa, il diritto di revocare il governo assumendone le funzioni su richiesta del primo ministro. Tale diritto è attualmente riservato alla Dieta (Camera bassa). Sugli emendamenti la Camera si riunirà in sessione straordinaria domani e dopodomani.

SOLO 24 CONTRARI

Il Congresso approva il piano-Gorbaciov per una confederazione con Stati sovrani

MOSCA ● Il Congresso dei deputati del popolo ha approvato questa mattina i punti chiave del piano di trasformazione dell'Urss in confederazione variamente articolata di Stati sovrani: nel testo approvato con 1699 voti favorevoli e 24 contrari si prende atto dell'indipendenza delle Repubbliche sovietiche, che ci si impegna a rispettare. I deputati hanno anche approvato una clausola che recita: «La nuova unione deve fondarsi sui principi dell'indipendenza e dell'integrità territoriale degli Stati, rispettando i diritti umani e i diritti dei popoli, la giustizia sociale e la democrazia».

Giornata cruciale dunque oggi per il futuro assetto dell'Urss. Ieri il Congresso dei deputati aveva rifiutato di dibattere la proposta di creazione di un governo provvisorio, e aveva approvato solo in linea di principio il piano concordato fra Gorbaciov e dieci Repubbliche. Gorbaciov aveva cercato ieri di far passare il progetto, ottenendo però solo la maggioranza semplice e non quella dei due terzi necessaria.

Il Segretario di Stato Usa Baker

BAKER PRESTO A MOSCA

Gli Usa all'Urss post-comunista chiede di rispettare «cinque principi»

WASHINGTON ● Il Segretario di Stato americano James Baker sarà la settimana prossima a Mosca per spiegare a Gorbaciov, Eltsin e agli altri leader emergenti del pianeta Urss che cosa gli Usa si aspettano dalla «seconda rivoluzione».

Baker ha detto che approfitterà del viaggio a Mosca (in coincidenza con la conferenza Csce sui diritti umani) per visitare anche i Paesi baltici e ha espresso la speranza che nell'Urss post-comunista la rivoluzione politica diventi presto economica. Baker ha elencato 5 principi di fondo a cui gli Usa s'ispireranno nel nuovo approccio all'Urss: solo il popolo sovietico ha diritto di decidere il proprio futuro «in modo pacifico e democratico»; i confini esistenti non si toccano o meno di modifiche «legittime, pacifiche e consensuali»; gli Usa appoggiano i cambiamenti soltanto «tramite un ordinato processo democratico, in particolare tramite elezioni»; vanno rispettati i diritti umani di tutti; piena osservanza dei trattati internazionali, come gli accordi di Helsinki.

GGK
ABITARE

1961-1991
ABITARE FESTEGGIA

Anniversari:
trent'anni di
Salone del Mobile
e trent'anni (quasi)
di ABITARE.
Un numero speciale
e un ABC per trovare
subito i mobili
che servono.

ABITARE

QUESTA NOTTE A GENOVA. Cittadini del centro storico in azione con spranghe e catene

Hanno preso di mira alcuni spacciatori di droga nordafricani in un clima da coprifuoco

La polizia va via e si scatenano i «giustizieri»

Charles Bronson in una scena del film di Michael Winner «Il giustiziere della notte», ovvero come un tranquillo cittadino possa trasformarsi in un assassino per farsi giustizia. Un fenomeno preoccupante diffuso negli Usa che rischia di dilagare anche in Italia.

GENOVA ● Un casco integrale a coprire la faccia, in mano catene, spranghe e bastoni. Così una quindicina di abitanti del centro storico di Genova si sono scatenati, stanotte per la seconda volta in una settimana, contro nordafricani i quali, abbandonata la vendita ambulante, si sono dedicati allo spaccio di droga. Il raid è durato pochi minuti, il tempo necessario per pestare violentemente alcuni marocchini e tunisini. Botte furiose, stanotte, anche nei vicoli che collegano piazza Cavour a Via San Bernardo. Una situazione allarmante e che viene da lontano: si era già avvertita lo scorso anno quando alcune donne di via Prè - una lunga strada budello, fra le case e il mare - avevano chiesto in questura il permesso di portare una rivoltella nella borsetta per difesa personale.

I «giustizieri» sono entrati in azione dopo che alcune auto della polizia, che avevano presidiato il centro storico per tre giorni, se ne sono andate, ed il commercio degli stupefacenti è ripreso. Il centro storico di Genova, circa 15 ettari, il più grande e degradato d'Italia, è in fermento. «Siamo passati dalla protesta alla rivolta, ora è proprio guerra aperta», affermano i responsabili della Circoscrizione Molo-Maddalena, ricordando cosa sta accadendo: pizzerie e bar dati alle fiamme (i loro proprietari avevano denunciato gli spacciatori), commercianti e trattori che hanno chiuso. «In quei vicoli non andrei, con mia moglie, nemmeno di giorno», ammette un agente di polizia. Ma i commissariati e la questura dicono che non si può certo impiegare una pattuglia per ogni gruppo di nordafricani e che, comunque, «ogni tentativo di farsi giustizia da soli sarà severamente perseguito».

Il clima è da coprifuoco. Quando viene sera il centro storico si svuota, ovunque cartelli con la scritta: «Chiuso per il racket», o «Chiuso per gli spacciatori». E dilaga la sporcizia. Stamane, mancando l'acqua, il paesaggio dei vicoli lascia poco spazio ai rari passanti, costretti ad una gimkana fra i sacchi d'immondizia.

La protesta dei commercianti (affari ridotti almeno del 40%) non è la sola e in un certo senso legittima, a parte le sprangate da condannare. Pare siano entrati in azione anche emissari del totonero che vedrebbero disturbati i loro affari dal continuo movimento di polizia: ma è provato che alcuni ex vu' cumprà si dedichino con notevoli guadagni alla distribuzione di schedine clandestine; e la domenica notte ritirano il denaro.

Se il centro storico ribolle e spuntano le squadracce, se la polizia fa quello che può stretta fra ingbippi burocratici e scarcerazioni facili, un racket strisciante sta invadendo la città. Malviventi che operano da tempo nella Riviera ligure di Ponente (e anche sulla Costa Azzurra) avrebbero stabilito vere e proprie «centrali» a Genova. Esistono dunque estorsioni, anche se poche sono le vittime che si rivolgono alla polizia? «Da parte nostra sarebbe folle sottovalutare il problema, possiamo affermare che il fenomeno del racket è in espansione», osserva Giovanni Battista Crovello, presidente dell'Associazione commercianti. E aggiunge: «Da ben precise aree del Sud il fenomeno dell'estorsione si allarga in tutta la Liguria».

Così si spiegano gli attentati incendiari compiuti a Borghetto, Andora, Ceriale, Albenga, Alassio dove l'«anonima delle fiamme» non lascia scampo a chi rifiuta di pagare la protezione. Un settore preso particolarmente di mira è quello delle discoteche: telefonate minatorie, richieste che partono dai 3 ai 5 milioni («pagate altrimenti scoppierà un incendio»), guardiani giurati e guardaspalle minacciati. Un alto funzionario di polizia che ha guidato le indagini su una bomba scoppiata in un night club, afferma di aver portato in guardina «un calanese tre volte denunciato per il racket». E si chiede: «Come mai ora in libertà?».

Ma la situazione più pesante rimane quella del centro storico, definita forse con eccessiva durezza dalle circoscrizioni «un'isola di criminalità piazzata nel cuore di Genova». In parte può anche essere razzismo, come del resto lo dimostrerebbero azioni contro le poche centinaia di zingari accampati alla periferia della città. Ma è un fatto preciso che, invaso dalla droga, il centro storico, che urbanisticamente è una delle perle della città, è ora del tutto invivibile. E, contro le bande della droga e degli scippi, delle estorsioni e dei ricatti, ecco spuntare - come da tempo si temeva - i giustizieri privati della notte.

Guido Coppini

OMS: rischio maggiore del mortale virus dell'aids

Fumo-killer entro 25 anni per mezzo miliardo di persone

Le malattie correlate al tabacco costituiscono un rischio maggiore del mortale virus dell'aids. Nei prossimi 25 anni, uccideranno mezzo miliardo di persone, uno su dieci tra quanti sono in vita oggi. Solo nel corso del 1991 moriranno tre milioni di fumatori - 8 mila al giorno - e, quella che è stata definita dagli scienziati «l'epidemia al rallentatore», esploderà nella prossima decade con oltre 10 milioni di decessi all'anno. Questa la tragica prospettiva che emerge dai risultati del primo studio dell'Oms su «fumo e salute pubblica», condotto su scala mondiale da autorevoli epidemiologi.

«C'è un ritardo tra causa ed effetto: il cancro ai polmoni ad esempio impiega 20 anni a svilupparsi - sostengono i ricercatori - Il forte aumento di consumo di sigarette cui assistiamo è destinato a tradursi in un brusco aumento dei decessi. Il fumo nel prossimo decennio sarà la causa principale d'abbreviamento della vita».

Secondo i risultati della ricerca infatti i fumatori vivrebbero 20 anni in meno dei non fumatori. In Occidente le vittime comprenderanno un quarto dei giovani d'oggi. Ma se il bilancio sarà pauroso in questi Paesi, con quasi due milioni di morti l'anno, sarà addirittura devastante nel Terzo Mondo, dove i decessi passeranno dall'attuale milione a 7 milioni l'anno.

A fronte di queste apocalittiche previsioni, nei Paesi in via di sviluppo numerosi governi hanno ingaggiato una vera e propria battaglia contro il fumo. Severissime le misure adottate in tutti i Paesi islamici. In Iran il Parlamento ha approvato una legge che prevede l'eliminazione progressiva delle produzioni di tabacco e il divieto degli enti statali di assumere fumatori; ed è vietato fumare nei luoghi di lavoro e sugli autobus. In Nigeria chi fuma in pubblico rischia due anni di carcere. Negli Usa il divieto è arrivato anche in carcere. In Italia e Francia - dove i decessi per malattie legate al fumo sono circa circa 30 mila l'anno, ma si calcola che triplicheranno in dieci anni - non c'è ancora una regolamentazione nei posti di lavoro, anche se sollecitata da più parti.

Secondo l'Oms i fumatori vivono 20 anni in meno dei non fumatori

p.c.

Nel '91 meno incendi

ROMA ● Nei primi 8 mesi dell'anno ci sono stati in Italia 3180 incendi in meno rispetto allo stesso periodo dello scorso anno e alla fine di agosto è risultato che 100.000 ettari di verde sono stati risparmiati dalla furia del fuoco. In totale al 31 agosto di quest'anno sono stati 8500 gli incendi su tutto il territorio nazionale contro gli 11.660 del 1990. Mentre la superficie totale di verde bruciata dalla fiamme è stata di 72.000 ettari, la sola boschiva è stata di 18.500 ettari contro i 91.000 ettari del '90 quando in totale andarono distrutti 171.000 ettari di superficie.

L'equazione estate uguale incendi trova da sempre tragiche conferme. Qualche dato mette in luce la gravità del fenomeno: negli ultimi dieci anni in Italia sono andati in fumo sei milioni e mezzo di ettari fra bosco e macchia mediterranea, un terzo dell'intero Piemonte. Quattro sono le regioni che hanno pagato i prezzi più alti: Sardegna, Calabria, Liguria e Piemonte. Assieme detengono il poco invidiabile primato di vedere concentrati circa il 60% degli incendi che si sviluppano nel nostro Paese.

E' stato evidenziato da una ricerca dell'Ispes, che il 97% delle distruzioni provocate dalle fiamme è *«originato da azione umana e solo l'1% può essere addebitato a cause naturali»*. La casistica è così vasta e complessa che ognuno di noi può essere considerato un potenziale piromane.

FLASH

BOLOGNA

Marini: riforma pensioni dal governo entro il 25 settembre

BOLOGNA ● Il disegno di legge sulla riforma delle pensioni dovrebbe essere approvato dal Consiglio dei ministri entro il 25 settembre e passare subito dopo all'esame del Parlamento. Lo ha annunciato il ministro del Lavoro Franco Marini ieri sera a Bologna nel corso di un dibattito sul sistema pensionistico alla Festa nazionale dell'Unità: «Il Consiglio dei ministri ha già approvato il disegno di legge nelle sue linee generali e c'è l'impegno a farlo per tutto l'articolato».

SCUOLA

I Cobas scioperano il 1° ottobre (contratto)

ROMA ● I Cobas della scuola hanno proclamato uno sciopero per il primo ottobre per sollecitare il rapido avvio della trattativa per il rinnovo contrattuale. Oltre all'apertura della trattativa, i comitati di base chiedono «la revoca dell'accordo sui servizi minimi, raggiunto tra sindacati e governo durante l'estate».

GIAPPONE

Epidemia di colera Tokyo la più colpita

TOKYO ● Sono saliti a 21 i casi di colera registrati in Giappone negli ultimi giorni dovuti probabilmente al consumo di frutti di mare avariati. La regione più colpita è quella di Tokyo dove sono stati riscontrati 20 casi, con un decesso, nel giro di una settimana. Si tratta dell'epidemia più grave degli ultimi 24 anni.

USA

Pubblicato testo integrale dei rotoli del Mar Morto

NEW YORK ● Due studiosi ebrei americani, Martin Abegg e Benzion Wacholder, hanno pubblicato ieri a New York il primo volume del testo integrale dei rotoli del Mar Morto, i manoscritti alla base dello studio comparato del giudaismo e del cristianesimo. Il testo, una delle maggiori scoperte archeologiche del secolo, è stato ricostruito grazie a un sofisticatissimo elaboratore.

ABITARE

Settembre è in edicola.

IN PIEMONTESE

Le piante e 'l vent

A l'era alvasse 'l vent ansima a la montagna e tute le piante a svantavo la testa disend chè 'd nò.

Ma a-j basta nen al vent che le piante a diso chè 'd nò.

— Darè 'd mi i l'hai sent corent ch'am posso e i peuss pa fene a men ëd campeme dova a pòrta — a sofiava 'l vent.

Ma 'l castagné pi vej, tërmoland ant le feuje, a l'era piantasse from an sle radis e guardelo 'd brut a nòm ëd tuti.

El vent a l'era giovo e, vist che 'l castagné a l'avia veuja 'd piante 'd gran-e, a l'avia schivialo, virandje la schin-a, e a l'era butasse a fé 'l fòl con j'erbo d'anvìron.

Ma colo matin gnun ch'a l'avèissa veuja 'd taché la baleda.

J'àutri castagné, le roj, ij frasso, j'orm e fin-a ij malëzzo dë dzora a lo anfilavo coni branch, e nopà 'd gatiolo a lo sgrafignavo da feje mal.

— Perchè mai tanti muso stamatin? — as ciamava.

E la rol, na veja madama brava coma 'l butir, a l'avia pregalo 'd nen fé l'erlo, che 'l castagné pi vej a stasla nen bin, për via dle bòje ch'a-j rusiavo le miole.

As sè che a soa età, coma a dis ël proverbi, «quand la sava a và an ressiura, as sent odor ëd seportura».

Al vent a l'era dëspiasuje la bruta nauva e a l'avia sërcà 'd pasié l'impit ch'a sentìa andrinta.

Ma, ohssì!... quand che un a l'é giovo a ten mach fin ch'a peul e, girand da sota pi doss ch'a podìa, a l'é butasse a fé 'd matrià an mes a na dosen-a 'd biole totin-e.

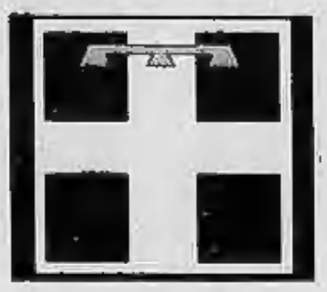

E le biole, ch'a son birichinòire 'd costitussion, a son butasse a feje festa e, aussanda ij branch e le feuje, a mostravo senza malissia le gambe fin-a a la forcura dij branch.

El vent a-j dansava dantorn girand e dësgirand coma ant j'àire d'agost.

J'àutre piante d'antorn a l'avìo cambià color, mortificà dal malfé dle biole, e a-j crijavo: «ssst! ssst!» ch'a la chitèisso.

Ma 'd bòt an bian, cioch ëd dansa, ël vent a l'é fërmasse e, strabicand ant l'erba, a l'é dësgonfiasse ant ël përfond ëd la comba.

Le biole sbaruvà, sbassand ij branch antorn a le gambe candìe, e son restasne moche, moche, andrinta al silensi grev ëd la montagna.

A speravo ch'a s'alvèissa 'l rimpròcc ëd le piante serle, quand ch'a l'é sentusse arbombé la vos ancreusa dël vej castagné:

— Mi i l'hai sgiaflà 'l vent për tërzent agn senza pasiolo, e lor, ste bërnuflo, an dua minute a l'han dësgonfiale. Va 'n pò a savèj coma a l'é 'l mond!...

Tuti j'erbo a son butasse a rije, guardandse le gambe grotoluve:

— Con na scòrsa parla nui i dovroma giusta mach a grateje la schin-a al mul!...

La biole a l'avìo respirà longh e a j'ero arlimasse ij branch dzora ai gënoj.

Camillo Brero

da «Conte, fàule e legende»
Edizioni «Piemonte in Bancarella»
Torino 1977

SCUOLA E DOPO

Le occasioni dell'estate per imparare qualcosa anche fuori dalla classe

L'ESTATE è sempre feconda di buone idee e propositi volti a promuovere iniziative che favoriscano sia lo sviluppo turistico che la salvaguardia delle tradizioni locali.

Molti paesi della nostra provincia hanno organizzato manifestazioni folkloristiche ed anche pregevoli occasioni di incontri culturali per dimostrare in maniera tangibile una reale volontà di apertura a contesti non strettamente autoctoni. Sarebbe quantomai utile che i nostri ragazzi cogliessero queste occasioni che, seppur in clima mondano e vacanziero, offrono stimoli di ricerca e di apprendimento estremamente validi ed efficaci proprio per il loro essere slegati dal contesto-scuola.

Per citare un esempio particolare, proprio lo scorso 8 agosto ho avuto il piacere di essere invitato a Viù, gradevole paese dell'Alta Valle di Lanzo, per assistere al vernissage del «Viù d'Oro e d'Argento», mostra collettiva di pittura giunta al suo secondo anno consecutivo di rappresentazione dopo la forzata interruzione della precedente pluriennale edizione.

Erano presenti importanti autorità locali e regionali che hanno potuto esprimere sinceri apprezzamenti per il lavoro delle organizzatrici, Maria Caterina Barbotto e Piera Fantasia, che con l'aiuto di volenterosi collaboratori sono riuscite a conferire alla manifestazione un look di raffinata semplicità, così come si confà alle cose destinate ad avere un sicuro successo.

La professoressa Carlamaria Peri mi ha guidato, con l'esperienza di chi è forte di una solida formazione culturale e queste cose le vive in prima persona, attraverso le cinquanta pregevoli opere, eseguite con le tecniche più diverse e sempre con innata sensibilità, che spaziano dal figurativo al quasi metafisico.

Insieme alle opere hanno fatto bella mostra di sé alcuni oggetti della tradizione popolare: trine e scialli, stoviglie in rame e bambole «old fashion» in costume locale, ma quel che più ha stimolato la mia curiosità è stato il «Pane della Charità», nelle sue forme tradizionali, pane che veniva distribuito come segno di pietà popolare in occasione legate alla vita religiosa locale.

La mostra si è chiusa il 20 agosto ed è stata inserita in un ben più ampio contesto di manifestazioni comprendenti esibizioni della corale, del gruppo folkloristico locale e l'interessantissima performance dei «bob-kart» o «bob-newton», veicoli talvolta assai sofisticati, accomunati però dalla caratteristica di essere a propulsione esclusivamente gravitazionale.

Questa gara, che ha superato il trentesimo anno di vita, riesce ad attirare ogni anno un numero sempre maggiore di turisti che riescono, in tal modo, a vivere l'entusiasmo di una gara che nulla ha da invidiare, pel suo piccolo, alla F1, a godere dell'amenità di una cornice naturale ormai inusuale e a deliziarsi delle specialità gastronomiche del luogo.

Forse qualcuno potrà avere qualche dubbio sul fatto che i nostri ragazzi possano provare interesse per tutto ciò.

Costui rischierebbe di aver ragione solo se noi adulti non facessimo nulla per far capire loro che la vera felicità sta proprio nel mirare culturalmente in alto per poter capire il profondo significato insito nelle cose più semplici.

E per fortuna i ragazzi di oggi sono molto più intelligenti e sensibili di quanto noi li immaginiamo.

Prospero Carchiara

Arte Russa al Lingotto: un bel metodo per imparare senza studiare

INSEGNANTI

Il giorno libero non è un diritto

«Sono un'insegnante di materie letterarie in una scuola media statale della provincia di Torino. Lo scorso anno il Preside non ha voluto concedermi il giorno libero da me richiesto sostenendo di essere impossibilitato a farlo perché erano troppi i docenti che avevano richiesto quello stesso giorno. Premetto che sono madre di due bambini al di sotto dei cinque anni. Il Preside ha agito correttamente?» M.E. - prov. di To

Ringrazio la gentile collega che mi offre l'occasione di informare quanti come Lei non lo sanno ancora, che nessuna normativa ufficiale prevede che i docenti debbano «vi legis» avere il giorno libero, che peraltro può essere concesso (e generalmente tutte le scuole lo fanno) soltanto quando ciò non va a scapito dell'efficacia didattica. Da quanto detto nella lettera, presumo che il giorno richiesto e negato fosse il lunedì o il sabato. D'altro canto mi sembra di capire che, nonostante tutto, Lei sia riuscita a superare l'anno scolastico e presumo che neppure i suoi figlioli siano rimasti troppo traumatizzati dal fatto di non vedere la propria mamma durante la mattina del sabato. Certo, qualunque sia la decisione presa, non si riesce mai ad accontentare tutti!

Sarebbe buona norma che, in caso vi sia un numero troppo elevato di persone che richiedano lo stesso giorno libero, questo venga assegnato a rotazione partendo da coloro che negli anni addietro ne abbiano fruito più remotamente. Molte scuole praticano il sistema del sorteggio che però, a parer mio, non garantisce lo stesso grado di equità.

p. c.

RICETTA

Filettini di pollo alla panna e rosmarino

INGREDIENTI

2 petti di pollo interi del peso di circa 250/300 gr l'uno,
2 cucchiai olio extra vergine di oliva,
una noce di burro,
farina bianca,
un cucchiaio di aghetti di rosmarino tritati finissimi,
sale, pepe,
mezzo bicchiere di latte,
mezzo bicchiere di panna

TAGLIARE i petti di pollo a metà, privandoli dell'osseto centrale. Dividere poi ogni metà trasversalmente al centro, in modo di ottenere 8 pezzi di pollo abbastanza uguali e regolari e piuttosto spessi, proprio tipo filetto.

Non batterli od allargarli in nessun modo.

Passarli nella farina bianca e metterli a dorare in padella con i due cucchini di olio extra vergine di oliva e la noce di burro o margarina. Farli cuocere a fuoco vivace da un lato, girarli e lasciarli cuocere qualche minuto anche dal secondo lato aggiustando di sale e pepe.

Spolverare il cucchiaio di rosmarino tritato finissimo sui petti di pollo, girarli nuovamente, lasciarli soffriggere solo un attimo e versarvi sopra immediatamente il mezzo bicchiere di latte.

Far cuocere qualche minuto a fuoco moderato, unire il mezzo bicchiere di panna, cuocere ancora due minuti, tanto che la panna leghi un po' il sughino e spegnere.

Adagiare i filetti di pollo sul piatto di servizio caldo, ricoprirli con il loro delicato sughetto al rosmarino, guernire il piatto tutt'intorno con piccoli ciuffetti di rosmarino fresco e servire in tavola immediatamente.

Un piatto molto veloce da realizzare, ma molto gustoso e di bell'aspetto.

Anna Bosa

LOTTO

I magnifici cinque non escono dall'urna

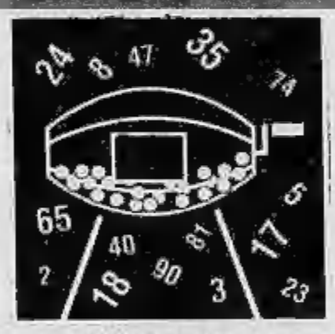

SEMPRE nascosti nel buio dell'urna, dunque, i cinque centenari. Così, finito agosto, in vetta vediamo ancora il palermitano 61, latitante da 128 settimane, seguito da 59 di Roma, che manca da 115. Terzo, a quota 109, è il capolista di Napoli, 66. Il ritardo medio della coppia di testa ammonta a oltre 121 settimane.

Seguono i due neo-promossi: il milanese 87, a 102 assenze consecutive, e 32 di Cagliari, assente da 101. La media dei cinque è esattamente 111. Primo dei non centenari è 90 di Genova, a quota 97.

Hanno ripetuto l'uscita della settimana precedente: 60 a Cagliari (per la terza volta consecutiva), mentre fanno il bis 85 a Bari, 66 a Cagliari, 45 e 62 a Torino.

I più frequenti sono: 60 e 66 a Cagliari, 21 a Firenze, 26 a Genova, 13 a Milano, 12 a Roma, 3 a Venezia (comparsi tre volte nelle ultime dieci estrazioni).

A chi segue il gioco delle combinazioni segnaliamo che sabato si sono formati due terni: nelle Cadenze a Genova (26-76-6) e nelle Figure a Palermo (46-28-1). Invece, né Gemelli né Vertibili in ambo.

Giorgio Lombardi

Numeri in maggior ritardo

BARI	71	78	74	22	64	88	48	90	4	60
	73	69	63	62	57	49	46	44	41	36
CAGLIARI	32	39	67	88	33	21	30	48	73	37
	101	28	69	54	52	42	42	42	42	38
FIRENZE	14	38	33	71	82	7	42	79	64	84
	61	42	45	45	39	36	33	33	30	30
GENOVA	60	8	57	89	29	61	24	77	79	2
	97	77	66	60	51	50	43	43	43	39
MILANO	87	51	35	71	26	19	19	44	73	78
	102	77	73	67	59	53	48	47	46	44
NAPOLI	66	15	72	70	13	49	68	22	37	67
	109	94	89	75	64	60	49	47	41	40
PALERMO	61	87	41	18	32	69	64	27	39	25
	128	89	51	50	49	48	44	42	39	38
ROMA	59	38	37	54	22	54	62	90	2	36
	115	66	58	51	48	46	47	39	36	35
TORINO	72	34	48	42	39	53	49	71	57	14
	73	57	56	53	43	36	36	35	34	33
VENEZIA	36	60	72	56	74	52	6	41	9	64
	96	55	48	47	45	45	44	43	39	36

In nero è indicato il numero, in chiaro le settimane di assenza

Rilardi per l'ambo nelle varie combinazioni

	BA	CA	FI	GE	MI	NA	PA	RM	TO	VE
GEMELLI	32	21	5	7	10	29	24	21	2	46
VERTIBILI	23	2	29	4	6	1	36	18	31	3
CADENZE	4	6	9	8	6	4	9	4	2	9
	19	51	33	26	43	71	46	51	31	30
FIGURE	2	3	6	6	8	4	7	8	8	3
	25	18	37	25	15	37	41	27	22	22
DECINE	3	2	3	0	2	5	6	0	5	7
	14	43	12	33	38	19	44	36	10	30

In nero è indicata la cifra, in chiaro le settimane di assenza

Concorso n. 36

BARI	1	x
CAGLIARI	1	x
FIRENZE	2	x
GENOVA	1	2
MILANO	x	1
NAPOLI	2	x
PALERMO	x	1
ROMA	1	x
TORINO	2	x
VENEZIA	1	x
NAPOLI 2°	2	1
ROMA 2°	1	x

OROSCOPO DI DOMANI

a cura di Astrolga

ARIETE 21 marzo 20 aprile

La Luna in trigono, congiunta a Venere, spinge a concentrare tutti gli interessi nel campo dell'amore e a trarre dai rapporti sentimentali dei vantaggi piacevoli. Ciò non esclude la fortuna professionale e finanziaria, né la stima di un personaggio di prestigio.

TORO 21 aprile 21 maggio

I morsi della gelosia fanno soffrire, incrinano i rapporti d'amore e velano la lucidità di giudizio anche in campo professionale e sociale. Il risultato è quello di commettere errori di valutazione e di comportamento un po' in tutti i settori.

GEMELLI 22 maggio 21 giugno

Il gusto di piacere agli altri e principalmente al sesso opposto spinge a sfruttare il proprio fascino, usando una dialettica geniale e un comportamento incisivo in tutti i settori. Il risultato è quello di catturare la fortuna e di trattenerla.

CANCRO 22 giugno 22 luglio

State meno ansiosi e insicuri di fronte agli imprevisti e sappiate dire di no alle false opportunità che vi verranno offerte da persone di poco conto. Lasciarsi influenzare, innervosendosi, è veramente un sistema sbagliato di trattare gli altri.

LEONE 23 luglio 22 agosto

Amori fortunati e appaganti in primo piano, visto che la Luna si congiunge a Venere nel Segno. Ma anche la vita sociale e la professione offrono opportunità interessanti che si traducono in un successo su tutta la linea. Le preoccupazioni scompaiono.

VERGINE 23 agosto 22 settembre

Continua la possibilità di vivere esperienze piacevoli in tutti i settori e di ricevere delle persone galvanizzanti. La Vergine ne trae un vantaggio, specialmente per la psiche, ma non smette di organizzare la propria vita nei minimi particolari.

BILANCIA 23 settembre 22 ottobre

La volontà usata razionalmente permette di controllare un successo, mentre le improvvisazioni e le scelte superficiali possono creare qualche guaio. Un'ottima decisione è quella di appoggiarsi al partner e agli amici fidati, per riuscire a farsi valere.

SCORPIONE 23 ottobre 22 novembre

Gelosia e possessività riescono a turbare anche i rapporti di amicizia e a velare la lucidità di giudizio nella professione. Sensibilità, fantasia e prontezza offrono un aiuto, ma in amore è forse preferibile «compera», piuttosto che tormentarsi e tormentare.

SAGITTARIO 23 novembre 21 dicembre

In un periodo molto positivo per le attività e per la sfera sociale, un momento magico in amore spinge a unire sentimenti e legalità e quindi decidere di sposarsi. Ovvio: ciò riguarda le persone ancora libere. Ma l'appagamento affettivo vale per tutti.

CAPRICORNO 22 dicembre 20 gennaio

Una difesa troppo intransigente dei propri interessi risulta nociva. Per godere davvero il favore delle Stelle occorre essere più duttili e dimostrarsi disponibili anche verso quelle imprese un po' strane che possono regalare spensieratezza.

ACQUARIO 21 gennaio 19 febbraio

Se vi rendete conto che un amore si è logorato e che è giunto il momento di chiudere i rapporti, fatelo con gentilezza e determinazione, invece di comportarvi in una maniera vaga e distratta che potrebbe incidere negativamente anche nelle attività e in campo sociale.

PESCI 19 febbraio 20 marzo

Ancora confusione di idee, che però non incide sull'andamento positivo della giornata, vissuta con intuito e fantasia vincenti. Non per tutti capitano eventi eccezionali, ma per molti un'impresa potrebbe rivelarsi addirittura indimenticabile.

KRISHNA

Direttrice nazionale cartomanzia (U.A.O.D.I.) e magia (O.D.O.D.I.)
Iscritta all'albo professionale

Fa tornare la persona amata
Risolve problemi di lavoro e commercio
Elimina malocchio e fatture
Protegge con talismani e pentacoli antichi sacri
Astrologia ed esorcismi

Per appuntamenti Tel. 011/54.16.52

STUDI
● TORINO Via S. Secondo, 42
● FOSSANO (CN) Via Roma, 150
● RICCIONE (FO) Viale Saluzzo 21

16 [redacted]

Emissione Bot per 13.250 miliardi

ROMA ● Il ministro del Tesoro Guido Carli ha autorizzato per il 16 settembre '91 una nuova emissione di Bot per 13.250 miliardi di lire a fronte di titoli in scadenza per 12.250 miliardi (di cui 12.134 nelle mani degli operatori e 116 nel portafoglio di Bankitalia). Dei 13.250 miliardi di Bot offerti, 5000 sono trimestrali con durata [redacted] giorni e con scadenza 16 dicembre 1991; 5250 [redacted] semestrali con durata 182 giorni e [redacted] scadenza 16 marzo 1992.

[redacted]

Cofige: 80 lire per azione ord.

TORINO ● L'assemblea degli azionisti della Cofige Holding spa, società [redacted] partecipazioni presente al Terzo Mercato, ha approvato la distribuzione di un dividendo di lire 120 per ogni azione privilegiata e di lire 80 per ogni azione ordinaria. Il pagamento [redacted] effettuato dal 17 settembre con lo stacco della 2ª cedola. Gli azionisti hanno anche definito le modalità dell'aumento di capitale — da 4 a 8 miliardi — deciso dalla società per sostenere [redacted] piano di sviluppo.

ANFIA

I carrozzieri italiani in un nuovo volume

TORINO ● In occasione del Salone dell'Auto di Francoforte, che aprirà i battenti [redacted] 13 settembre prossimo, l'Associazione dei costruttori di autoveicoli presen[redacted] l'edizione speciale [redacted] tedesco ed inglese del volume «Carrozzeria Italiana». Vi sono rappresentati tutti i nomi più prestigiosi dello stile italiano dell'auto; dai marchi tradizionali delle aziende «nate con l'automobile» alle firme degli stilisti più giovani, dai carrozzieri che progettano a quelli che opera[redacted] sul semifinito o finito.

- 0,3

CAMBI VALUTARI

Quotazioni rilevate alle ore 12 a cura dell'Istituto Bancario S. Paolo di Torino

	5/09	4/09
Dollaro Usa	1297,50	1289,70
Sterlina inglese	2197,80	2185,25
Marco tedesco	745,75	748,16
Franco svizzero	849,70	851,96
Franco francese	219,50	219,50
Franco belga	36,238	36,245
Fiorino olandese	662,25	662,43
Scellino austriaco	106,665	106,060
Dracma greca	6,754	6,755
Peseta spagnola	11,970	11,975
Escudo portoghese	8,725	[redacted]
Ecu	1531,80	[redacted]

Per i giovani e i giovanissimi, due conti davvero speciali:
dai 9 ai 17 anni — dai 18 ai 26 anni
Junior — Giò
chiedete maggiori informazioni presso tutte le nostre Filiali!
SANPAOLO ISTITUTO BANCARIO SAN PAOLO DI TORINO

Illeciti

Liquidazione della «Bcci»: 16 dicembre?

GEORGE TOWN ● Il giudice George Harre della Corte suprema delle isole Caimane ha rimandato al [redacted] dicembre la decisione finale in merito alla liquidazione della «Bcci Overseas» e delle sue sessanta filiali sparse in tutto il mondo. La Bcci Overseas fa parte della Bank of Credit and Commerce International, il gruppo bancario di Abu Dhabi le cui operazioni sono state sospese il 6 luglio per sospetti di gravi illeciti commessi.

I legali del governo di Abu Dhabi che possiede il 77% della [redacted] hanno di recente indicato l'esistenza di un piano di ristrutturazione della banca, che includerebbe una vasta operazione di rifinanziamento che consentirebbe alla Bcci di riprendere le operazioni. Ma qualsiasi progetto di «salvataggio» della Bcci Overseas, il cui quartier generale si trova nelle isole Caimane non verrà esaminato fino a dicembre, quando l'Alta Corte britannica si pronuncerà sulla decisione di liquidare la Bcci.

Confcoltivatori

Avolio contesta censimento Istat

ROMA [redacted] Il presidente della Confcoltivatori Avolio è contrario a valutazioni «solo negative» del censimento Istat nel settore agricolo che ha fatto emergere molte «ombre».

Avolio invita a «un esame non prevenuto e più attento, collegato anche agli aspetti economici e di produttività» del censimento Istat. «Questo consente un giudizio più articolato dei fenomeni complessi di un settore produttivo che si conferma differenziato al suo interno, [redacted] nell'insieme impegnato in un processo di ristrutturazione imprenditoriale».

Processo che secondo Avolio deve [redacted] «governato» per evi[redacted] cadute e ristabilire i necessari equilibri. In sostanza, per Avolio il quadro strutturale fornito dal censimento, pur non sottovalutandone l'importanza, non è sufficiente da solo a cogliere le reali potenzialità che il settore esprime nel lungo periodo in termini di produttività dei fattori impiegati e investimenti nei processi tecnico-economici.

La tesi di Avolio trova riscontro [redacted] alcuni dati: [redacted] produttività della terra dal censimento 1970 a quello del 1990 è aumentata di 5,75 volte in termini di plv; ciò dimostra che la dimensione fisica dell'azienda non risulta più così influente nei giudizi di convenienza economica.

La produttività del lavoro è cresciuta, in trent'anni, di cinquanta volte e, solo nell'ultimo decennio, quella della giornata lavorativa, del quarantasei per cento. «Sono pochi dati che, però - sottolinea Avolio - nella loro sinteticità, dimostrano che il quadro economico che offre l'agricoltura si presenta più dinamico di quello strutturale e chiarisce che, al [redacted] là del minor peso specifico delle prevalenti ridotte dimensioni aziendali, [redacted] settore ha tutte le carte in regola per confrontarsi con pari rispetto e considerazione con gli altri protagonisti dell'attività [redacted] mica nazionale e con le altre agricolture europee». *(Agi)*

Commesse

Robotica torinese all'estero

TORINO *(p. gal.)* [redacted] Importanti successi all'estero di due aziende torinesi che operano nel settore della robotica. Sono la Bisiach & Carrù di Venaria e la Prima Industria che ha sede a Collegno e due unità produttive a Moncalieri. La prima, che conta 150 operai e ha come presidente Luciano Bisiach, ha ottenuto due commesse dalla Germania per quasi 4 miliardi di lire. L'azienda fornirà alla Mercedes un impianto robotizzato per la saldatura delle cabine [redacted] un nuovo camion, mentre per la Linke realizzerà una linea per la saldatura di vagoni ferroviari. La Bisiach & Carrù dovrebbe raggiungere quest'anno i 20 miliardi di fatturato contro i 18 dell'esercizio precedente. Recentemente ha fornito quattro linee di saldatura per la realizzazione dei vagoni che transiteranno sotto la Manica.

Il valore delle commesse che si è aggiudicata [redacted] Prima Industrie (da Iran, Germania e due dalla Francia) tocca gli 8 miliardi. Il fatturato del gruppo (250 addetti) [redacted] di oltre 65 miliardi.

REDDITO FISSO A TORINO

[redacted]	05/09	04/09
[redacted]		
Enel 84/92 I indicizzate	100 60	100 60
[redacted] 84/93 II indicizzata	101 10	101 10
Enel 84/93 III indicizzata	113 45	113 45
Enel 84/93 IV indicizzata	113 20	113 20
Enel 85/95 I	[redacted]	107 30
Enel 85/00 II	106 40	106 10
Enel 85/00 III	107 30	107 30
Enel 86/93 II 9,50%	98 20	97 90
Enel 86/93 III indicizzata	157 30	156 60
Enel 86/93 IV 9,25%	94 90	94 90
Enel [redacted] indicizzata	106 55	106 50
Enel 87/93 indicizzata	104 80	104 80
Autostrade 7% 73/91	98 90	98 90
C.C. OO. PP. 5%	94	94
C.C. OO. PP. 5,5%	90	90
C.C. OO. PP. 6%	88	88
C.C. OO. PP. 7%	81	81
C.C. OO. PP. 6% 74	80	[redacted]
[redacted] Ind. St. 7% 71 III	-	-
C.C. Ind. St. 7% 72 IV	88	88
C.C. Ind. St. 7% 72 V	96 40	96 40
C.C. Ind. St. 7% 73 VI	96	96
C.C. Ind. St. 7% 73 VII	95 85	95 80
C.C. Ind. St. 7% 74 VIII	99 55	99 60
C.C. Aut. St. 7% 70 I	87 40	87 40
C.C. Aut. 7% 72 II	93	93
FF.SS. 7% 72 I	97	97
FF.SS. 7% 72 II	96	96
Amm. FF.SS. 84/92	101	[redacted]
Amm. FF.SS. 85/92 indicizz.	107	107
Amm. FF.SS. 85/92 II	106 80	106 80
Amm. FF.SS. 85/00 III ind.	106 10	106 10
Amm. FF.SS. [redacted]	77 80	77 80
Amm. FF.SS. 85/94	93 80	93 80
ICIPU 7% 72 II	97	97
ICIPU 7% 72 III	97	97
IMI 71/91 XXIV 7%	98 50	98 50
IMI 74/94 XXVII 7%	94	94
IMI 74/94 XXVIII 7%	94 50	94 50
IMI 73/91 XXXX 7%	98 00	98 50

Titoli	05/09	04/09
IMI-CH 73/91 IV 7%	95	95
IMI-Aut. 68/98 I	82	82
IMI-Aut. 73/03 II 65	75 40	75 40
Pacchetti 6%	95	95
Olivetti 94 6,375%	88	88
Rinascente 86 8,5%	139	139
Ist. S. Paolo To 5%	99	99
Ist. S. Paolo To 6%	84 55	83
Ist. S. Paolo s. conv. 6%	88 50	88 50
Ist. S. Paolo To 7%	90 20	90 20
S. Paolo OO. PP. 6% ex 5%	80 50	80 50
S. Paolo OO. PP. [redacted]	79	79
S. Paolo OO. PP. 81 19.a ind.	-	-
S. Paolo OO. PP. 81 22.a ind	-	-
S. Paolo OO. PP. 81 23.a ind	-	-
S. Paolo OO. PP. 81 24.a ind	-	-
S. Paolo OO. PP. 82 25.a ind	101	101
S. Paolo OO. PP. 82 26.a ind	[redacted] 10	101 10
Fond. Piemonte V.A. 6%	75	[redacted]
Fond. Piemonte V.A. 7% 74	[redacted]	80
Fond. P. V.A. [redacted] 7% 74	[redacted]	87 95
[redacted]		
Attività immob. 88/95 7,50%	169	169
Cir 10% 85/92	100	100
Ciga 9% 88/95	99	99
La Rinascente 86/93 8,50%	145	145
Medio Cir 7% 86/96	87	87
Medio Italgas 6% 86/96	[redacted]	108
Medio Pirelli ex 6,50% 86/96	[redacted]	93
Medio Cir ex Sab. 7% 86/96	93	93
Medio Unicem 7%	125 50	125 50
Saffa 87/97 6,50%	126	126
Snia 10% 85/93	100 50	100 50
[redacted]		
C.C.T. ECU 8,25% 87/91	99 40	99 40
C.C.T. ECU 11,25% 84/91	-	-
C.C.T. ECU 8,50% 88/92	98 50	[redacted]
C.C.T. ECU 10,50% 84/92	[redacted]	100 80

Titoli	05/09	04/09
C.C.T. ECU 8,5% 88/92 IV	98 50	98 50
C.C.T. 1-7-91	-	-
C.C.T. 1-8-91	-	-
C.C.T. 1-9-91	-	-
C.C.T. 1-10-91	100 10	100 10
C.C.T. 1-11-91	100	100
C.C.T. 1-12-91	100 10	100 10
C.C.T. 1-1-92	100 15	100 15
C.C.T. 1-2-92	100 10	100 30
C.C.T. 1-2-95	100 30	100 30
C.C.T. 1-3-95	98 90	99 05
C.C.T. 1-4-95	[redacted]	[redacted]
C.C.T. 1-5-95	[redacted]	[redacted]
C.C.T. 1-6-95	[redacted]	98 60
C.C.T. 1-7-95	[redacted]	98 80
C.C.T. 1-8-95	98 90	98 90
C.C.T. 1-9-95	99 10	99 05
C.C.T. 1-10-95	98 90	98 90
C.C.T. 1-11-95	99 15	99 10
C.C.T. 1-12-95	[redacted]	[redacted]
C.C.T. 1-1-96	[redacted]	[redacted]
C.C.T. 1-2-96	99 35	99 35
C.C.T. 1-3-96	99 80	99 80
C.C.T. 1-4-96	99 90	99 90
C.C.T. 1-5-96	99 40	99 45
C.C.T. 1-6-96	[redacted]	99 70
C.C.T. 1-7-96	98 60	[redacted]
C.C.T. 1-8-96	[redacted]	98 95
C.C.T. 1-9-96	98 90	98 50
C.C.T. 1-10-96	97 85	97 80
C.C.T. 1-11-96	97 95	97 95
C.C.T. 1-12-96	97 80	97 80
C.C.T. 1-1-97	97 85	97 85
C.C.T. 1-2-97	[redacted]	97 90
C.C.T. 1-3-97	[redacted]	98 25
C.C.T. 1-4-97	98 50	98 60
C.C.T. 1-5-97	[redacted]	98 60
C.C.T. 1-6-97	[redacted]	98 35
B.T.P. 1-11-91	99 80	99 80
B.T.P. 21-12-91	[redacted]	99 80
B.T.P. 1-1-92	[redacted]	99 80
B.T.P. 1-2-92	[redacted]	99 90
B.T.P. 1-3-92	[redacted]	99 80

LE AZIONI A TORINO

Titoli	05/09	04/09
[redacted]		
Alivar	10850	10800
Eridania	7460	7400
Eridania risp	5530	5540
[redacted]		
Milano Ass.	24300	24300
Milano Ass. r. n.c.	15100	15200
C. Latina	6400	6500
C. Latina r. n.c.	4190	4190
Lloyd Adriatico	13400	13420
Lloyd Adriatico r.	11000	11150
Generali	30425	30400
Ras	17100	17100
Ras r.	11460	11400
Sai	15750	15750
Sai r.	8420	8500
Toro	21550	21400
Toro p.	11750	11550
Toro r.	11800	11550
Un. Subalpina Ass.	23900	23400

Titoli	05/09	04/09
[redacted]		
Banca Comm. Ital.	4880	4880
Banca C. Ital. r. n.c.	3780	3780
B. Naz. Agr.	7250	7250
B. Naz. Agr. p.	2700	2700
B. Naz. Agr. r.	1470	1470
Banco di Roma	2600	2610
Credito Italiano	2650	2590
Credito Italiano r.	1915	1935
Interbanca p.	35000	34000
Mediobanca	15150	15250
Banco Ambroveneto	4900	4900
Banco Ambroven. r.	2770	2800
[redacted]		
Burgo	9900	9900
Burgo p.	10000	10000
Burgo r.	9900	10000
Gr. ed. Fabbri p.	5350	5320
S.I.S.A.	1835	1835

Titoli	[redacted]	04/09
[redacted]		
Cement. di Augusta	3320	[redacted]
Cement. di Barletta	[redacted]	[redacted]
Cem. Barletta n.c.	[redacted]	[redacted]
Unicem	11200	11500
Unicem r. n.c.	8400	[redacted]
[redacted]		
Italgas	[redacted]	[redacted]
Pierrel	[redacted]	[redacted]
Pierrel r. n.c.	740	750
Saffa	[redacted]	6200
Saffa r.	7800	[redacted]
Saffa r. n.c.	6200	6200
Saiag	2640	2620
Saiag r.	[redacted]	1820
Snia bpd	1320	1320
Snia Bpd r.	1360	1330
Snia Bpd r. n.c.	1035	[redacted]
Sorin	6500	[redacted]
[redacted]		
Rinascente	[redacted]	[redacted]
Rinascente p.	[redacted]	[redacted]
Rinascente r.	4850	4850

[redacted]	05/09	04/09
[redacted]		
Alitalia	785	799
Alitalia p.	648	649
Alitalia risp. n.c.	[redacted]	780
Autostrada To-Mi	14600	14600
Italcable	6850	6850
Italcable r. n.c.	4900	[redacted]
Nai	1030	1040
Sip ord.	1105	1112
Sip risp.	[redacted]	[redacted]
[redacted]		
Bastogi Irbs	207	207
Avir Fin.	[redacted]	7250
Cir	[redacted]	2570
Cir r.	2580	2640
Cir r. n.c.	1310	1320
[redacted]	2520	2570
Cofide r. n.c.	[redacted]	1055
Comau Finanziaria	[redacted]	[redacted]
Ferr. To. Nord	1450	1460
Ferruzzi Finanz. p.	[redacted]	[redacted]
Ferruzzi Finanz. r.	1230	1330
[redacted]	1400	1400
Gaic risp.	[redacted]	1450

[redacted]	[redacted]	04/09
Gemina	[redacted]	[redacted]
Gemina r.	1300	1300
Fidis	5170	5200
Pozzi-Ginori	475	475
Pozzi-Ginori r.	570	560
Fiscambi	2720	[redacted]
Fiscambi risp.	[redacted]	[redacted]
Fornara	1020	1020
Fornara priv.	930	[redacted]
Gim	5870	5900
Gim r. n.c.	2240	2320
Ifi p.	14650	14750
Ifil	5400	5410
Ifil r. n.c.	3340	[redacted]
Isefi	1435	1435
Isvim ord.	11000	11000
Mittel	[redacted]	[redacted]
Pirelli & c.	[redacted]	6800
Pirelli & c. r.	2580	2590
Pirelli	2081	2000
Pirelli r. n.c.	1450	1475
Serfi	6800	6500
Schiapparelli	[redacted]	960
[redacted]		
Smi	[redacted]	[redacted]
Smi r.	830	[redacted]
Sogefi	2470	[redacted]

Titoli	05/09	[redacted]
Stet	1965	1960
Stet risp.	1735	[redacted]
[redacted]		
Attività immobiliari	[redacted]	3900
I.p.i.	18300	18200
Risanamento	54500	54700
Risanamento r.n.c.	[redacted]	[redacted]
Sifa	[redacted]	[redacted]
Sifa r.	1100	1100
[redacted]		
Berto Lamet	9150	9150
Fiata	[redacted]	[redacted]
[redacted]	5830	[redacted]
Fiat p.	3730	3730
Fiat r.	[redacted]	4095
Gilardini	[redacted]	3260
Gilardini r. n.c.	[redacted]	[redacted]
Magneti Marelli	880	880
Magneti Marelli r.	910	910
Saes Getters p.	[redacted]	5650
Tecnost	2440	2410
Olivetti	[redacted]	[redacted]
Olivetti p.	[redacted]	2400

[redacted]	[redacted]	[redacted]
Olivetti r. n.c.	2575	2600
Pininfarina	[redacted]	[redacted]
Pininfarina r.	[redacted]	[redacted]
Sasib	7900	7900
Sasib p.	[redacted]	[redacted]
Sasib r. n.c.	[redacted]	[redacted]
Westinghouse	[redacted]	[redacted]
[redacted]		
Dalmine	380	390
Teknecomp	650	650
Teknecomp r.	610	615
Valeo	[redacted]	[redacted]
[redacted]		
Benetton	10000	9900
Cantoni	5500	5500
Cantoni r.	[redacted]	[redacted]
[redacted]		
Acque Potabili	[redacted]	[redacted]
Ciga	2430	2430
Ciga r. n.c.	1690	1672
Gabetti Holding	[redacted]	2550
Pacchetti	501	[redacted]

LE AZIONI A MILANO

Titoli	05/09	04/09
[redacted]		
Alivar	10850	10800
Bonifiche Ferr.	35400	35550
Eridania	7460	7440
Eridania r. n.c.	5530	5550
Zignago	6073	6025
[redacted]		
Alleanza Ass.	57200	57150
Alleanza r.	56380	50400
Assitalia	7821	8140
Ausonia	807	811
Milano Ass.	24430	24380
Milano Ass. r. n.c.	15200	15050
C. Latina	6470	6400
C. Latina r. n.c.	4208	4190
Fata	comp.	comp.
Fire	788	790
Fire r.	354	370
Generali	30370	30400
L'Abeille	106250	106000
La fondiaria	14250	14200
La fondiaria w.	2090	2090
Fondiaria Spa	38000	37900
Fondiaria Spa w.	17950	17850
La Previdente	16130	16250
Lloyd Adriatico	13490	13420
Lloyd Adriatico r.	11000	11151
Ras	17060	17090
Ras r. n.c.	11460	11400
Sai	15751	15750
Sai r.	8430	8495
Toro	21550	21350
Toro p.	11580	11530
Toro r.	—	11540
Un. Subalpina Ass.	23650	23565
Unipol ord.	18098	18150
Unipol priv.	11010	11000
Vittoria Ass.	8600	8628
[redacted]		
B. Agr. Milanese	13400	13500
Banca Comm. Ital.	4900	4870
Banca C. Ital. r. n.c.	3786	3776
B. Manusardi	1300	1303
B. Mercantile	7150	7150
Bna	7240	7250
Bna p.	—	2700
Bna r. n.c.	—	1460
Bnl r. n.c.	12550	12480
Banca Toscana	—	4295
B. Chiavari	4260	4278
B. Ambrov. ord.	4890	4880

Titoli	05/09	04/09
B. Ambrov. r. n.c.	2780	2780
Banco Lariano	—	6002
Banco Napoli r.	2010	2025
Banco Roma	2597	2505
Banco Roma w. 7%	640	637
Banco S. Spirito	2740	2760
B. Sardegna r.	21830	21840
Credito Comm.	3771	3770
Cr. Fondiario	5515	5510
Credito Italiano	2640	2681
Credito Ital. r. n.c.	1915	1933
Credito Lombardo	2910	2910
Cred. Varesino	6170	5185
Cr. Varesino r. n.c.	2950	2921
Interbanca	n.r.	n.r.
Interbanca p.	35000	34000
Mediobanca	15185	15250
[redacted]		
Binda - Soffici	684	683
Burgo	9900	9845
Burgo p.	10000	10000
Burgo r.	9810	11400
Cartiera Ascoli	4181	4181
Ed. Espresso	27150	27150
Fabbri p.	5265	5260
Mondadori	n.r.	n.r.
Mondadori p.	n.r.	n.r.
Mondadori r. n.c.	10640	10550
Poligrafici Ed.	5720	5720
[redacted]		
C. Augusta	3320	3310
C. Barletta	9950	9900
C. Barletta r. nc	6980	6980
C. Merone	5345	5300
C. Merone r. nc	2358	2365
C. Sardegna	10990	11000
C. Siciliane	11110	11100
Cementir	[redacted]	[redacted]
Italcementi	[redacted]	[redacted]
Italcementi r. n.c.	[redacted]	13500
Unicem	11150	11480
Unicem r. n.c.	[redacted]	[redacted]
Unicem r. n.c. w.	[redacted]	[redacted]
[redacted]		
Alcatel cavi	[redacted]	[redacted]
Alcatel cavi r. n.c.	3590	3585
Auschem	2135	2101
Auschem r. n.c.	[redacted]	1554
Boero	5781	5810
Caffaro	[redacted]	940

Titoli	05/09	04/09
Caffaro r.	[redacted]	[redacted]
Calp	[redacted]	[redacted]
Enichem [redacted]	[redacted]	1550
Enimont	1440	1460
F.M.C.	3119	3119
Fidenza Vet.	2805	2805
Italgas	3326	3230
Marangoni	[redacted]	[redacted]
Montefibre	[redacted]	570
Montefibre r. n.c.	555 5	[redacted]
Perlier	1330	1359
Pierrel	[redacted]	1610
Pierrel r. n.c.	730	735
Pirelli Spa	[redacted]	1998
Pirelli Spa r. n.c.	1450	1470
Pirelli Spa w.	80	80
Recordati	7000	7000
Recordati r. [redacted]	4206	4200
Saffa	6200	6215
Saffa r.	7985	7930
Saffa r. n.c.	6170	6175
Saffa warr. r. n.c.	1140	1130
Saiag	2670	2655
Saiag r. [redacted]	1622	1630
Snia	1324	1325
Snia r.	1342	1355
Snia r. n.c.	1040	1029
Snia Fibre	1059	1059
Snia Tecnop.	4520	4500
Sorin Biom	6613	6500
Teleco Cavi	13200	13200
Vetreria Ital.	5240	5193
[redacted]		
La Rinascente	7435	7435
La Rinascente p.	4290	4205
La Rinascente r. n.c.	4825	4550
Standa	34500	34350
Standa r. n.c.	7030	7000
[redacted]		
Alitalia	780	785
Alitalia p.	621	650
Alitalia r. n.c.	775	780
Ansaldo Tr.	4750	4750
Ausiliare	12130	12140
Autostrade To Mi	14750	14600
Autostrade p.	1006	1010
Costa [redacted]	2935	2935
Costa Croc. r. n.c.	1895	1862
[redacted]	3440	3460
Edison r. n.c.	3100	3100
Elsag Bailey ord.	4335	4350
Elsag Bailey warr.	115	118
Gewiss	10340	10350
Gottardo Ruff.	2964	2995
Italcable	6874	6865
Italcable r. n.c.	5060	4901

Titoli	05/09	04/09
N.A.I.	1011	[redacted]
N.A.I. 1-7-91	900	900
Saes gett. p.	[redacted]	5690
Sip	[redacted]	1110
Sip r. n.c.	[redacted]	1178
Sirti	11400	11460
[redacted]	1370	1372
Tecnomasio	[redacted]	2799
[redacted]		
Acqua Marcia	280	[redacted]
Acqua Marcia r. n.c.	235	239
Ame Fin.	n.r.	n.r.
Ame Fin. r. n.c.	[redacted]	[redacted]
Avir Fin.	7337	7280
Bastogi	209	206
Bonif. Siele	37230	37400
Bonif. Siele risp.	12070	[redacted]
Bonif. Siele r. n.c.	8210	[redacted]
Brioschi	830	828
Buton	3340	[redacted]
Cam. Fin.	3060	[redacted]
Cir	2583	2570
Cir r.	2570	[redacted]
Cir r. n.c.	1305	[redacted]
Cir w. 'a'	108	[redacted]
Cir w. 'b'	158	[redacted]
Cofide	2500	[redacted]
Cofide r. n.c.	1060	1071
Cofide warr. ord.	216	218
Cofide warr. risp.	127	126
Comau	1061	[redacted]
Editoriale	3400	3420
Ericsson	49900	49900
Euromobiliare	5250	[redacted]
Euromobiliare r. n.c.	2165	[redacted]
Ferruzzi fin.	2084	[redacted]
Ferruzzi pr.	1261	1318
Ferr. To. Nord	1465	1465
Fidis	5170	5200
Fimpar	1500	1500
Fimpar r. n.c.	736	716
Finarte	3110	3125
Finarte priv.	1029	1020
Finarte r. n.c.	1002	1019
Finarte Asia	4950	4995
Fin Breda	484	484
Fin Breda warr.	147 75	147 5
Finrex	722	730
Finrex r. n.c.	781	785
Fiscambi	2730	2730
Fiscambi r. n.c.	2010	2010
Fornara	1018	1020
Fornara priv.	935	940
Gaic	1403	1411
Gaic risp.	1435	1448
Gemina	1482	1482
Gemina r.	1304	1300

Titoli	05/09	04/09
[redacted]	[redacted]	102 25
Gerolimich r. n.c.	88 25	[redacted]
Gim	[redacted]	[redacted]
Gim r. n.c.	[redacted]	2335
Ifi p.	[redacted]	14750
[redacted]	[redacted]	5410
Ifil r. n.c.	3340	[redacted]
Ifil w. 6,50%	1215	1220
Ifil w. r. n.c. 6,50%	680	[redacted]
Intermobiliare	[redacted]	2550
Isefi	1420	1430
Isvim ord.	11000	11030
Italmobiliare	72000	74000
Italmobiliare r. n.c.	[redacted]	[redacted]
Kernel	[redacted]	503
Kernel r. n.c.	759	760
Mittel	[redacted]	1880
Montedison	1335	[redacted]
Montedison r.	1539	1519
Montedison r. n.c.	902	913
Parmalat Fin.	[redacted]	11873
Partec. Finanz.	2800	2620
P. Fin. r. n.c. ex w.	[redacted]	1410
Pirelli & C.	6837	[redacted]
Pirelli & C. r.	2700	2695
Pozzi	470	470
Pozzi r. n.c.	560	573
Premafin	13770	13700
Premafin warr.	2080	2050
Reggio Sole	[redacted]	2635
Reggio Sole r. n.c.	[redacted]	1710
Riva Finanz.	7410	[redacted]
Santavaleria fin.	1818	1819
Schiapparelli	[redacted]	[redacted]
Serfi	6451	6500
Sifa	1209	[redacted]
Sifa r. n.c.	[redacted]	1101
[redacted]	[redacted]	[redacted]
[redacted]	[redacted]	3205
Smi	978	975
Smi r.	824	824
Smi warr.	180	188
Sogefi	2455	2470
Sogefi warr.	246	240
So.pa.f.	3700	3740
So.pa.f. r. n.c.	2540	2574
Stet	1965	1982
Stet risp.	1736	1736
Terme Acqui	2345	2330
Terme Acqui r. n.c.	746	745
Trenno	3036	3030
Tripcovich	12575	12725
Tripcovich r. n.c.	5915	5900
Unipar ord.	899	887
Unipar risp.	1016	1013
[redacted]		
Aedes	19960	19950

Titoli	05/09	04/09
Aedes r.	6880	6750
Attività Immobiliari	[redacted]	4045
Calcestruzzi	[redacted]	18420
Calcestruzzi warr.	3380	3310
Caltagirone	5221	5175
Caltagirone r. [redacted]	[redacted]	3960
Cogefar	[redacted]	4635
Cogefar r.	3490	[redacted]
Del Favero	7230	7210
Gabetti	[redacted]	[redacted]
Grim ord.	3580	3535
Grim priv.	[redacted]	[redacted]
Grassetto	15570	15750
Imm. Metanopoli	1900	1904
Risanamento	54500	54550
Risanamento r. n.c.	26100	26120
Sci ord.	2972	2972
Vianini Ind	1622	1606
Vianini Lav.	5850	5835
[redacted]		
Aturia	2811	2811
Danieli & C.	7510	7500
Danieli & C. r. n.c.	4400	4330
Dataconsyst	2960	2900
Faema	4050	4030
Fiar	10680	10690
Fiat	5638	5585
Fiat p.	3738	3730
Fiat r.	4045	4065
Fisia	2351	2351
Fochi Filippo	10140	10120
Franco Tosi	30650	30650
Gilardini	3250	3280
Gilardini r. n.c.	2607	2625
Ind. Secco	811	810
Magneti M.	875	875
Magneti M. r.	900	901
Magneti M. w. o.	74	70
Magneti M. w. r.	62	60
Mandelli	6751	6750
Merloni	2785	2760
Merloni r. n.c.	1120	1105
Necchi	1250	1250
Necchi r.	1530	1555
Nuovo Pignone	4580	4580
Nuovo Pignone w.	211	210
Olivetti	3436	3453
Olivetti p.	2416	2387
Olivetti r. n.c.	2575	2595
Olivetti warr.	160	159
Pininfarina	14500	14838
Pininfarina r.	14100	14400
Rejna	10250	10300
Rejna r. n.c.	33100	33100
Rodriquez	6770	6760
Safilo	10150	10300
Safilo r.	11370	11265

Titoli	05/09	04/09
Saipem	[redacted]	[redacted]
Saipem r.	1796	1801
[redacted]	7940	[redacted]
Sasib p.	[redacted]	[redacted]
Sasib r. n.c.	[redacted]	6150
Tecnost	[redacted]	[redacted]
Teknecomp	[redacted]	649
Teknecomp r. n.c.	[redacted]	[redacted]
Valeo	4155	4160
Westinghouse	[redacted]	[redacted]
Worthington	2455	2440
[redacted]		
Carbur. Metall. Ital.	[redacted]	[redacted]
Dalmine	392	390
Eur. Metalli	1032	1036
Eur. Metalli warr.	10 5	11
Falck	7850	7710
Falck r.	[redacted]	[redacted]
Maffei	[redacted]	[redacted]
La Magona	[redacted]	[redacted]
[redacted]		
Bassetti	13050	13010
Benetton	[redacted]	[redacted]
Cantoni	[redacted]	5510
Cantoni r.	3970	4117
Centenari & Zinelli	[redacted]	285 25
Cucirini	[redacted]	1485
Eliolona	[redacted]	[redacted]
Linificio	771	771
Linificio r. n.c.	720	777
Marzotto	[redacted]	7270
Marzotto r.	[redacted]	[redacted]
Marzotto r. n.c.	5900	5900
Olcese Veneziano	2030	[redacted]
Ratti	[redacted]	4400
Rotondi	1890	[redacted]
Simint	[redacted]	4775
Simint priv.	[redacted]	3515
Stefanel	[redacted]	5585
Zucchi	[redacted]	14410
Zucchi r. n.c.	[redacted]	[redacted]
[redacted]		
Acq. De Ferrari	7820	7580
A. De Ferrari r. n.c.	2361	[redacted]
Acque Potabili	15350	15320
Ciga	2430	2430
Ciga r. n.c.	[redacted]	1572
Jolly Hotel	[redacted]	12590
Jolly Hotel r.	20000	20000
Pacchetti	501	502
Unione Manifatture	[redacted]	2730
[redacted]		
Bayer	211900	[redacted]
Volkswagen	287000	[redacted]

MALIGNATUTTO

Una città che adora i fiori

AVETE mai pensato a quante possibilità esistono a Torino di comprar fiori? Ci sono i fiorai diciamo classici, canonici, quelli dai cui negozi escono grandi mazzi oppure con la sicurezza che l'ordine di consegna è partito, il mazzo sta viaggiando. Ci sono i fiorai ambulanti, che magari hanno postazioni fisse da anni, con mirabolanti infrastrutture. Ci sono i fiorai dei mercati, vendono anche vasi, piante, hanno una clientela speciale, massaie e notabili. Ci sono i fiorai extracomunitari agli angoli delle strade, vendono rose dal lungo gambo, gambo nella stagnola la rosa, poche, nel cellophan. Ci sono i fiorai che passano fra i tavoli dei ristoranti, [illegible]. Ci sono i fiorai che passano per le vie secondarie a bordo di camion con altoparlante, annunciando favolosi e convenientissimi arrivi da qualche riviera. [illegible] sono i fiorai dei cimiteri, comunque disposti, forti del loro turn over di fiori assortiti, a offerte che esaltano dalla pietas e sono valide, mettiamo, per un ricevimento chic. Davvero nessuna città italiana sembra offrire una simile gamma di offerte, di opportunità per dire le cose con i fiori. L'abbondanza dell'offerta dovrebbe, in una economia di mercato, causare un ribasso dei prezzi. E invece non è così: dirlo con i fiori a Torino è facile, purchè si tratti di poche parole. Per una frase complessa, il sacrificio economico è davvero troppo grande.

Gian Paolo Ormezzano

TORINO IERI

Il veglione di Carnevale al Carignano

L'ULTIMO veglione dei giornalisti, che per me fu il primo, a Carnevale, si svolse nel 1954 e nel '55, io avevo vent'anni e iniziavo questo mestiere un entusiasmo che dicono dei giovani ma che in realtà, per chi ama il proprio lavoro, non si attenua mai. Lo fecero, secondo tradizione, al Teatro Carignano a Torino allora era tutto città di provincia, con le medesime abitudini di Biella o Pinerolo.

Gli uomini erano in smoking o in marsina, le donne in lungo: abiti severi ma anche allegri. Solo profumate di Balenciaga o di Paco Rabanne. Acconciature alla Brigitte Bardot per chi se la poteva permettere, non in fatto di costi bi[illegible] figura estetica. E poi dire che oggi la moda è stramba: se vado col pensiero a matrone strette nelle guêpières per rassomigliarsi alle giovinette, mi vien da riflettere che anche a quei tempi in molte e illustri case difettavano gli specchi.

Una scelta orchestra da ballo che parte suonava, ballabili oggi compresi nell'etichetta di periodo blu alla in cui si differenziano gli stili picassiani. Andavano forte due canzoni: Laura, Gloria. C'era la crema della regione e del suo capoluogo.

Intellettuali, macchiette, attori, artisti. Luccichii di gioielli, di strass. Di autentico c'erano i battiti del cuore, le emozioni, le attese di tutto ciò che par proibito e non appena l'ottieni diventa norma e poi noia.

Franco Fiorinelli

NUMERI UTILI

Indirizzi e telefoni per chi viaggia e lavora

Per chi si diverte di giorno e di notte

EMERGENZE

Polizia		☎ 113
Carabinieri		112
Vigili del fuoco		115
Guardia medica		5747
Vigili urbani		26091
Polizia stradale		[illegible]
Guasti gas	Italgas	682324
	Snam	264416
Guasti luce	Aem	7413131
	Enel	5775
Guasti acqua		7054322
Soccorso Stradale		116

Ambulanze

Soccorso organiz.	☎ 5747
Croce Rossa	2482610/2482868
Croce Verde	[illegible]

Ospedali

Amedeo di Savoia	[illegible]
CTO, v. Zurelli 29	69331
S. Lazzaro, v. Cherasco 23	5967141
R. Margherita, infant., p. Polonia 94	59371
Molinette, c. Bramante 88/90	6566
M. Adelaide, l. Dora Firenze 87	29131
Maria Vittoria, c. Tassoni 44	55421
Martini, v. Tofane 71	703333
Mauriziano, l.go Turati 62	50801
Gior. Bosco, p. Donatori Sangue 2	[illegible]
Oftalmico, v. Juvarra 19	57541
Sant'Anna, ostetrico ginecologico, s. Spezia 90	63981
Centro Antiveleni, c. Polonia 14	[illegible]
Centro Trasfusionale AVIS, v. Ventimiglia 1	834426

Farmacie ore 19,30/22,30

V. Po 31	[illegible]
V. Astago 35	4034120
s. Toscana 50	7391457
Notturne	
[illegible] 19,30 alle 8	
C. V. [illegible] 66	541271
V. Monginevro 29	372715
(Aperte sino alle [illegible])	

Infermieri a domicilio

Aaido, v. Ginbarli [illegible]	[illegible]
Aidai, v. Sacchi	502396
AIT, v. Slataper 35	2204232
Assi,	740994
Aaido, v. Carriana [illegible]	[illegible]
Assistenza, v. Pio VII [illegible]	6191520
SIADO, via Clemente 4	7492434

Associazioni assistenza

[illegible]ti anonimi (16—19)	☎ 43.64.978
Amnesty International	7412702
Gruppo Abele, v. Giolitti 21	8395442
Telefono Azzurro,	051/222525
Aido, v. [illegible] 5	6951895
AIDS (13-17) Tel. 1678-61061	
Telefono amico	3853131
Informagay	4365000
AVIS, v. Belardi 5	[illegible]

ANIMALI

Lega, v. B. F. da Paola 30	[illegible] 540335
Lipa, v. Livorno 18	[illegible]
Miri, v. Livorno [illegible]	486434

[illegible] notti e fest.

Dr. Gachis, v. Varolengo 174	☎ 7381533
Dr. Benetti, s. Agnelli [illegible]	396385
Dr. Biglia, c. Peschiera 145/c	338128
Assistance, v. Cimabue 6/a	3097509
Dr. Chiappone, v. Lero 32	3355821
Dr. [illegible] **- Ruffazzi**, v. Bellone 61/b	8503033
Dr. Giordano, v. Ch. Saluzzo 103	2052734
[illegible] **Gazzaniga**, v. S. [illegible] 21	837305
Dr. Michaliel,	566241 cod: [illegible]
Mirafiori, c. Traiano 89/D	253838
Pronto soccorso 257777 cod. 577 (Grocetta); cod. 291 (Mirafiori)	
Tau, c. Grosseto 295/A	739.4782

DOCUMENTI

Dove r[illegible]	
[illegible]	4360166
Pren. certif. Videotel	a pagina 204109
[illegible] Consolata 23	57655104
V. [illegible] 13	[illegible]

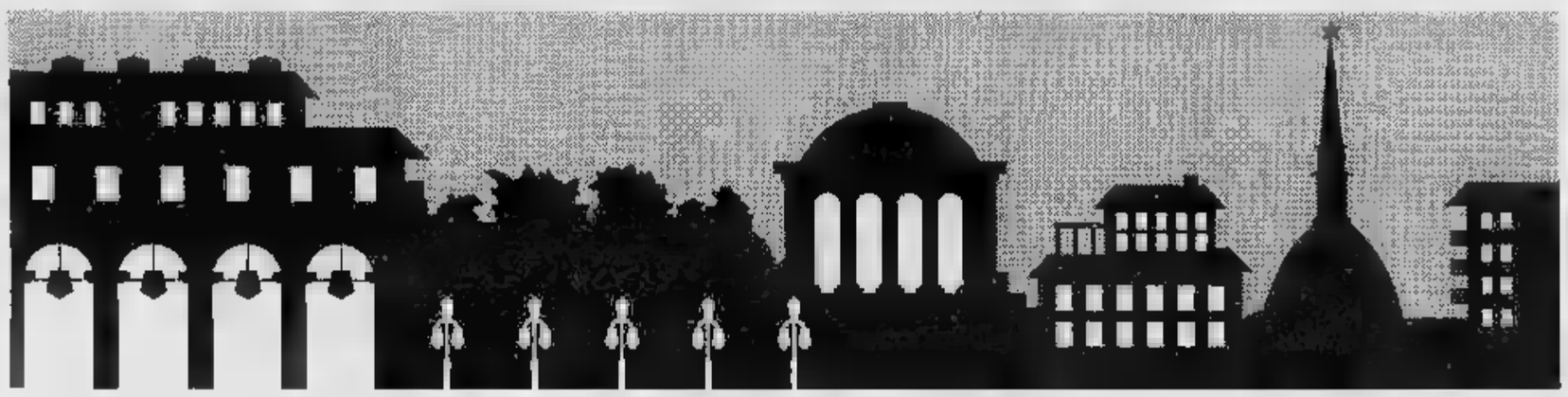

[illegible] Sebastopoli 262	352723
V. G. Reni 95/7	3081444
V. Moretta [illegible]	442671
V. Monte Ortigara [illegible]	[illegible]
V. Saccarelli 16	4731051
V. Carrara 81	726033
V.le Mughetti 10	735843
[illegible] Sospello 128	2187842
[illegible] 111/c	734233
[illegible]. Falchera 7	2620854
V. S. Benigno 22	284444
[illegible] Vercelli 15	2741441
[illegible] Moncalieri 18	689620
C. Unione Sovietica [illegible]	[illegible]
V. [illegible] 168	[illegible]
V. Negarville 8/2	3470205
[illegible] Campana 26	6569322

PER VIAGGIARE

Navigazione sul Po - Imbarco Murazzi: Or.: partenze lun.-ven. 15; 16,15; 17,30; 18,45; 21; 22,15; 23,30. Sab. e fest. 10,30; 15; 15,30; 16,15; 16,45; 17,30; 18,15; 18,45; 21; 22,15; 23,30.

Autosoccorso

Aci	☎ 116
Europe Assistance	[illegible] - 512760
Soccorso [illegible] 20.000, soco., riparaz., sostit. [illegible] 200.000 24 ore su [illegible]	

[illegible] verde

[illegible] Roma 1678-21022; Audi 1678-27088; Bmw 1678-41050; Citroën [illegible] Fiat 1678-28050; Ford 1678-11013; Honda 1678-30076; Lancia 1678-25054; Mercedes 1678-01063; Opel 1678-29064; Peugeot 1678-33034; Renault 1678-20007; Land Rover 1678-31049, Volvo 02-5458545; Volkswagen 1678-27088.

Autonoleggi

[illegible]	[illegible] 501107; [illegible]opcar 6505625
Hertz	6508844; **Maggiore** 259309

Taxi urgente

Radio taxi	☎ 5748; **Central taxi** 5744
Pronto taxi	5737; **Radio taxi** 5730

[illegible]ilità autostrade

Torino - Alessandria - Piacenza	☎ 0141/948255
Torino - Ivrea - Aosta	[illegible]
Torino - Milano	8010789
Torino - Savona	9713182
Autotrade	[illegible]

[illegible]treno

Torino - Aeroporto Caselle. P. Inghilterra 3 ang. c. V. Emanuele ☎ 301616 5,45; 6,15; 6,45; 7,15; 7,45; 8,15; 8,45; 9,45; 10,30; 11,15; 12; 12,45; 13,30; 14,15; 15; 15,45; 16,30; 17; 17,30; 18; 19; 19,30; 20; 20,30; 21; 21,30; 22, 22,30. Arrivo a Caselle aeroporto dopo 35 minuti circa.

Torino - [illegible]**ino.** p. C. Inghilterra, a p. [illegible] ☎ 442525. Part.: 6 solo festa; 7; 8; 9,30; 10,30; 12; 13; 14,30; 16; 17; 18; 19; 20; 21; 22 solo [illegible]. Milano dopo 3 ore.

AL MARE

In [illegible]

Torino P. Nuova p. 6,25; [illegible] a. 8,44; Finale a. 9,19; Loano a. 9,34; Alassio a. 9,52; Diano a. 10,16; S. Remo a. 10,57.

Torino 8,01; [illegible] a. 9,54; Finale a. 10,11; Loano a. 10,20; Alassio a. 10,37; Diano a. 10,53; S. Remo a. 11,33.

Torino 6,00 (solo [illegible]); Savona a. 7,55; Finale a. 8,25; [illegible] a. 8,40; Albenga a. 8,55.

[illegible] pullman Partenza c. Inghilterra

Torino - Alassio: p. 7,20, [illegible] a. 10,42; Loano a. 10,57; Alassio a. 11,20; Diano a 11,42; S. Remo a 12,30.

Torino - [illegible]: p. 7,00; Savona a. 9,10; Spotorno a. 9,25; Finale a. [illegible]; Loano a. 9,55; Alassio a. 10,15; Andora a. 10,30; Diano a. 10,45.

Torino - Rimini: p. 7,00; Cesenatico a. 13,20; Rimini a. 14,15; Cattolica a. 15,00; Gabicce a 15,05.

Torino - Pescara: p. ore 13, arrivo [illegible] ore 21,45.

Torino - Lidi Ferraresi: p. [illegible]. gio. sab. ore 7; Lido Spina a. 14,00; Porto [illegible] a. 14,10; Lido Volano a. 14,35.

IN [illegible]

In treno

Torino - Bardonecchia: [illegible]. p. 7,30; Oulx a. 8,21; Bardonecchia a. 8,30.

P.N. p. 8,57; Oulx a. 9,48; Bardonecchia a. 9,56.

Torino - Limone Piemonte: P.N. p. 8,43; Limone a. 10,10.

Torino - Aosta: [illegible]. 6,30; Aosta a. 8,50.

P.N. p. 9,01; Aosta a. 11,00.

In pullman Partenza c. Inghilterra

Torino - Varallo: porta Susa, p. 7,00; Varallo [illegible] 9,15; coincidenze per Alberga ogni 30 [illegible]

[illegible] - Aosta (Courmayeur): c. Inghilterra, p. 7,30; Aosta a. 9,30; Colmayeur a. 10,30.

Torino - Champoluc: c. Inghilterra, p. 6,30; Verres a. 8,30; Brusson a. 8,45; Champoluc a. 10,30.

Torino - Cervinia: c. Inghilterra, p. 7,30; Cervinia a. 10,05.

Torino - Gressoney: c. Inghilterra, p. 6,30; Gressoney a. 9,30.

Autolinee internazionali

Eurolines ☎ 5611106, s. Slaccardi 8.

Torino - Chamonix - Ginevra. P. [illegible]. gio. sab. dom. ore 15; a. ore 19,30. Marc. ven. p. ore 7,30; a. ore 12.

Torino - Lione - Parigi - Londra. sab. p. 8; Lione 14,30; Parigi 21; Londra 7.

Torino - Barcellona - [illegible] - [illegible]. lun., mercol., ven., p. 15,45; a. Barcellona ore 6,30; Valencia 13,45; Madrid 18,30.

Treni

[illegible] **P. Nuova** ☎ 5613333

To-Rena: p. 5,20 a. 11; 6,38-14,36; 8,12-15,05; 13,12-19,50; 15,12-21,55; 18,20-23,15; 17,35-0,23; 20,40-4,23; 22,00-5,04; 22,10-5,56; 23,07-7,10

To-Milano: p. 4,45; 5,20; 5,53; 6,53; 7,20; 7,53; 8,53; 10,55; 11,53; 13,10; 13,53; 15,10; 15,53; 16,53; 17,53; 18,15; 19,10; 19,53; 21,30; 21,45; 23.

[illegible]

Aeroporto Città [illegible] Torino: informazioni ☎ 5778361 - [illegible] biglietteria 5778372 - 3 - 4

Torino - Roma: p. 7,05 - a. 8,10 (no dom.); 7,35 - 8,40; 8,55 - 10 (no sab.); 10,55 - 12,00; 12,05 - 13,10; 15,00 - 16,05; 18,35 - 19,40; 20,20 - 21,25.

Torino - Napoli: p. 7,05 - a. 8,25; 17,35 - 18,55.

Torino - Palermo: p.7,05 - a. 10,05.

Torino - [illegible] p. 7,10 - a. 8,65 (no merc.).

Torino - Cagliari: p. 12,20 - a. 13,35.

Torino - Alghero: p. 9,50 - a. 11,25.

Torino - Francoforte: p. 7,10 - [illegible] 8,35 (no dom.); 10,05 - 11,30; 18,30 - 19,55.

[illegible] **- Londra:** p. 6,45 - a. 10,45 (no dom.); 17,30 - 18,25.

Torino - Parigi: p. 7,15 - a. 8,30; 9,55 - 11,20; 16,20 - 17,35; 19,10 - 20,35 (no sab.).

CULTO

S. Messe

Duomo: [illegible]. 7; 8; [illegible]. [illegible]. 8; 9; 10,30; 12; 18. **Consolata**, p. Consolata: fer. 6,30 alle 12 ogni mezz'ora; 18,15; 19. Fest. 8; 7; 8; 9; 10; 11; 12; 18,15; 19. **Maria Ausiliatrice**, v. M. Ausiliatrice 32: fer. 6,30; 7,30; 8,30; 9,30; 10,30; 17,30; 18; 18,30. Fest. 8; 9; 10; 11; 12; 17,30; 18,30. **Gran Madre**, p. [illegible]. Madre 4: fer. 8; 9; 18,30; sab. ore 18. Fest. 8,30; 10; 11; 12; [illegible] 21. **M. Cappuccini**, v. Giardino 35: fer. 19 escl. sab. fest. 11; 17; **Misericordia**, via Barbaroux [illegible]. **S. Messa in latino**, tutte le domeniche ore 12.

[illegible]

Chiesa Evangelica Valdese, s. Vittorio 23, tel. 669.2636: dom. ore 10,30.

[illegible] **Israelitica**, s. [illegible]. Pio [illegible], 669.2367: sab. ore 9.

Chiesa Evangelica Battista, s. Bertola 63, 537.263: dom. ore 10.

Centro Cristiano Evangelico, v. Calandra 23, 827.0576: dom. ore 16,30.

Chiesa Avventista del 7° Giorno, via Rosta 3.

Testimoni di Geova, v. Sansovino 243, 738.1234: giov. ore 19,30 e dom. ore 15 - p. Carducci 130, 874.773: mer. ore 19, [illegible]. ore 18,30, dom. ore 18.

[illegible] **Islamico**, c. S. Martino 2, [illegible]. ore 13,45.

Chiesa di Gesù Cristo dei Santi degli Ultimi

Giorni, c. [illegible] 55/7. [illegible] - s. Vespucci 64/A, 501.113; dom. ore 8-12

SERVIZI

[illegible] e pacchi speedy

Delaudini, v. S. Teresa 19/1 [illegible]

Consegne rapide, v. Baretti 18 [illegible]

Moto-Ist, v. Legnano 2 5611910

Moto-Ist, v. Bologna 220/66 2602

Moto-A.A.C., v. Susa 16 737678

Pony E., v. S. Francesco da P. 15/17 6811

R.A.M., v. Pigafetta 32/a [illegible]

Express, via Magenta [illegible] [illegible]

Uffici [illegible]

[illegible] nel pomeriggio 8,15-19,30:

V. [illegible] 10 [illegible] 5612177; V. [illegible] 39, 3358485; V. Avogadro 6, 540247; V. Oropa 137, 8990208; V. Bruino 1, 4470626; V. Foglizzo 28, 731035; V. Monterosa 83, 857096; [illegible]. Genova 113, 634941

[illegible]

[illegible] g[illegible] [illegible] [illegible] [illegible] di materiale ingombrante (frigoriferi, mobili, ecc.): **To-Nord** tel. 2814358; **To-Sud** tel. 3186473

Baby sitter

Presto baby, p. Statuto 20, 472131; **Baby sitter**, v. Cumiana 55, 331301; **Europa Assistance** [illegible] v. [illegible] Cammino 1, [illegible]

Bancomat

BNL: c. Svizzera 85, p. Carducci 151/a, c. Francia 335/a; **S. Paolo**: c. Bramante 84/b, s. Orbassano 134, c. U. Sovietica 409, c. Peschiera 151, c. Casale 65, c. Re Umb. 51, c. S. Maurizio 35, c. Turati 18, v. Vigliani 160/1, c. Svizzera 84, v. Goldoni 273, c. Toscana 135, v. Stradella 34, v. G. Bruno 161, c. De Gasperi 14, c. Peschiera 162, p. Nizza 75, c. Vittorio 110, p. Rebaudengo 9, v. A. Bernezzo 50, v. Piffetti 2, v. Monginevro 228, c. Orbassano 280/a, p. Massaua 5; **M. Paschi Siena**: c. Siracusa 156; **B. Roma**: c. Peschiera 182/a, p. Stampatia 4, v. Babila 1, p. Garibaldi 18, v. Nizza 43/B; **Comit**: c. Re Umberto 84/f, c. Traiano 140, c. Orbassano 184, c. G. Cesare 205/c, c. Francia 161/h; **CRT**: p. Sabotino 5, v. Nizza 148, v. [illegible] [illegible] 178, c. Belgio 56/b, c. Francia 204, c. [illegible]. Casale 109, v. Cuneo 35, v. Nizza 360, c. Agnelli 116, c. Moncalieri 222, v. P. d'Acaja 55, p. Villari 8, c. Brescia 30/d, c. Traiano 81/a, c. Regina 249/a, c. Grosseto 169, v. Bardonia 105/107, c. Cincinnato 256; c. Peschiera 237; c. Orbassano 243, **NBA**: c. G. Cesare 29, c. Racconigi 2; **B. America d'Italia**: c. Vittorio 187/b; **BNA**: c. Siracusa 92/h; [illegible] c. Trapani 71/a; **B. Pop. Novara**: v. M. Cristina 99, v. Vanchiglia 27; **Cr. Italiano**: v. Nizza 68, [illegible]Lombardia 237, v. Tiepolo 20, p. Omero 24, v. Reiss Romoli 274, v. Saffi 18, c. Inghilterra 7, c. Peschiera 181, v. Valeggio 5.

Bancomat Torino-Centro

B. delle Comun.: Porta Nuova; **BNL**: v. XX Settembre 40; **B. Napoli**: v. Garibaldi 13; **B. Sicilia**: c. Vinzaglio 27; **S. Paolo**: v. S. Francesco d'Assisi 10, p. S. Carlo 156, v. XX Settembre 3, p. Repubblica 7, c. Vittorio 110; **M. Paschi Siena**: p. San Carlo 216; **B. Roma**: v. Alfieri 9/11, v. Po 36, p. Repubblica 18; **Comit**: v. Roma 343, v. S. Teresa 9; **Cr. Italiano**: v. Arsenale 23; **NBA**: v. Arcivescovado 14/16, v. XX Settembre 37; **B. Sella**: p. Castello 139; **BNA**: v. P. Micca 14, v. Bogino 31; **Cr. Romagnolo**: v. Botero 18; **BH**: v. Roma 282; **B. P.** [illegible]: c. Matteotti 6; **Carige**: v. Viotti 4; **C. R. Biella**: v. Cavour 26; **C. R. Savona Imperia**: c. Matteotti 13/c; **CRT**: v. XX Settembre 31, p. M. Cristina 7, p. Statuto 4; v. S. Teresa 26.

Se il [illegible] **Bancomat** [illegible] **at: 1678/22058**

Piscine comunali

Collata, v. Regazzoni 5/7, tel. 246.0465; **Franzoi**, c. Marche, 723.080; **Lambardia**, 738.1144; [illegible], v. Modigliani 25, 309.6557; **Olimpica** (Stadio Comunale), c. Sebastopoli 113, 319.9309; **Parri**, s. Tiziano 39, 635.262; **Sospello**, v. Sospello 116, 216.0450; [illegible] C., c. G. [illegible] 264, [illegible]; **Tricala**, v. Vasile 31, 721.836.

DI NOTTE

[illegible]

C. Giulio Cesare 222, IP

C. Casale 282, IP.

C. V[illegible] 123, [illegible]

Piazza S. G. da Gorizia [illegible]. s. Pinerolia, Agip.

C. G. Cesare [illegible].

Tabaccherie

Bar Jolly, p. Rivoli 11 (fino alle 24); Bar Calvo, c. Belgio 4/g (fino alle 24); Via Filadelfia 57 (fino alle 24); Piazza Sabotino 6/d (fino alle 22,30); Atrio Stazione Porta Nuova (fino alle ore 22); via Flochetto 23, stazione (fino alle 23). Via Monginevro [illegible] (fino [illegible] 2); Via Napione 31 (fino alle ore 22); p. Cima 236.

[illegible]

Piazza Carlo Felice fronte Hotel Ligure (fino all'1); Via Nizza 1; corso Vittorio Emanuele II [illegible] via Lagrange; Corso Vittorio Emanuele II angolo piazza Carlo Felice; [illegible] [illegible] 15.

DIVERTIMENTI

Sale [illegible]

Arlecchino, San Secondo 67, ☎597.137

[illegible] [illegible] [illegible]

via Virgilio 25, [illegible]

[illegible] 84, corso Massimo d'Azeglio 9. 669.9580

[illegible] **Pavy**, c. S. Margherita 104, [illegible]

Fortino, via Cigna 47, 436.3147

Garden, strada Valsalice 4, [illegible]

La Lucciola, c.so Taranto 208, 200.097

La Rat, via Stradella 3, [illegible]

Teppo, via Avet 3, 481.746

Discoteche

Bagatelle, str. Cavoretto 2, ☎661.1156

Charleston, v.lo Cavalcanti 5, 695.798

Charming, via P. Clotilde 82, 484.118

Casanova, via Volta 4, 543.713

Centrallino, via della [illegible] 1970, 837.500

Diagonal, c.so Vinzaglio 3, 511.736

Disco Mirage, via San Donato 3, 487.066

Don Carlos, via Donizetti 6, 650.3955

Elton, via A. Doria 9 510.966

Extreme, via Genova 258, 605.0617

Get-Away, [illegible] 170, 851.0342

Heaven, colle Maddalena 172, 861.0377

Hennessy, s. Traforo [illegible] [illegible] 23, [illegible]

Hiroshima, via Bellone 24, [illegible]

Il Pappagazzo, via Virginio 11 [illegible]

Lido Club, [illegible] Moncalieri 422, [illegible]

Manuja, via Tiepolo [illegible]

Mythos, via Cibrario 33, 749.3208

Metro Cabaret, via Gioberti 33, 540.641

[illegible] **Rive**, via N. Fabrizi 71, 740.616

Movie Club, via Quartieri 2, 553.771

Music America, via Frejus 27, 447.7171

Nanos, p.zza Gaeta 147, 815.169

«O», via [illegible] 20 573.487

Pierre Due, via S. Chiara 49; 486.449

Pullo, c.so Moncalieri 348/T4, [illegible]

Pick-Up, via Sarpi 8, 447.2204

Puntodivista, c.so Moncalieri 5, 630.297

Randar-Vous, colle Maddalena, 861.0209

Studio 2, via Nizza 32, 650.9431

Tabac, [illegible], [illegible] Volta 20 (Pecetto) 861.0304

Tamaré, via [illegible] 28, 541.025

The Big Club, c.so Brescia [illegible], 248.5856

Top, via Le Chiuse 13, 471.628

Tornado, via Bellone 8, 558.690

Vanglis, via [illegible] [illegible], 661.1288

Village, via Montalcone 62, 321.001

Voom-Voom, via Ventimiglia 152, 637.462

Wonderlock, c. Moncalieri 145, 660.1770

Zig Zag, via Bertolotti 1/C, 539.545

Night

Bar Chatham, T. Rossi 3, ☎ 545.318

Colombia, Golto 5/bis, 669.9143

Comin Club, via B. Galliari [illegible] 555.795

La Parroquet, Golto 15, 650.5841

[illegible] **Club**, [illegible] Cristina 58, [illegible]

Taxi-va, Rossini 14/C, 592.809

TESORI NASCOSTI

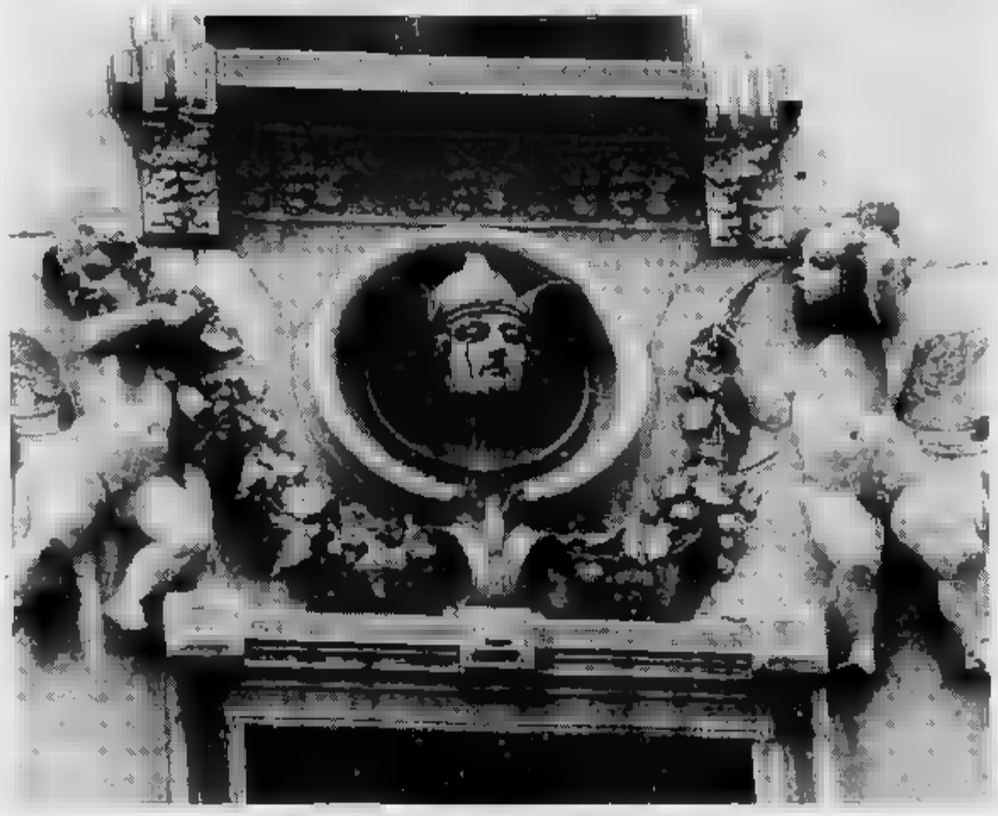

Una splendida decorazione di un palazzo nel cuore di Borgo di Milano, in corso Vercelli

IL TACCUINO

TEMPLI INDIANI Con l'incontro di oggi riprendono le attività del centro studi Mario Pannunzio in via Maria Vittoria 35/13: alle 17,30 si parla di «Templi e religiosità dell'India». In cattedra: Pier Giorgio Tiscar.

ARENA METROPOLIS Doppio spettacolo, oggi, all'Arena Metropolis. Nel cortile di viale Bolardo, parco del Valentino, dietro Torino Esposizioni, alle 21,30 si proietta il film «Storie di amori e infedeltà» di Paul Mazursky, con Woody Allen e Betty Midler. Di seguito è la volta di «Stanno tutti bene», opera seconda di Giuseppe Tornatore, con Marcello Mastroianni. Biglietti alla cassa: seimila lire.

Proseguono le proiezioni di film al cinema all'aperto di via Sansovino: alle 22, e poi in replica alle 24, è la volta di «Ragazzi fuori» di Marco Risi. Biglietti: ottomila lire, consumazione esclusa.

NOTE OCCITANE Il gruppo Senhal suona alla pizzeria Il Mulino di Pragelato, per la Festa della Ghironda.

FESTA DELL'UNITA' Al parco Ruffini (palco cabaret) alle 21 spettacolo di Cesare Vodani, «Neonati: la vedetta». Ingresso libero.

Andrà avanti fino al 24 settembre, la mostra «Torino Fotografia», inaugurata ieri alla Promotrice di Belle Arti del Valentino. Questa la quarta edizione.

CINEMA MASSIMO Questi i film in via Montebello 8. Sala Uno: «Giuseppe venduto ai fratelli» di Irving Rapper. «Maciste nella valle dei Re» di Carlo Campogalliani. «Due notti con Cleopatra» di Mario Mattoli e «Nefertiti, regina del Nilo» di Fernando Cerchio; proiezioni dalle 16,30. Sala Due: «Finalmente arrivò l'amore» di Peter Bogdanovich, alle 16, alle 18,10, alle 20,20 e alle 22,30. Sala Tre: prosegue la retrospettiva su Peter Greenaway, con la pellicola «Dante - The Inferno».

I FOLLI Il 9 il 12 settembre al Borgo Medioevale si terrà la «Festa dei folli», party-spettacolo a cura delle compagnie Gotho/Aforica. Biglietti-omaggio in distribuzione gratuita davanti al Borgo.

DANCE STUDIO Sono aperte le iscrizioni al Partit Virtanen Dance Studio di via Principe Amedeo 20/B. Informazioni: 839.51.58.

FESTA A OSASCO Andrà avanti fino al 9 settembre la festa patronale di Asasco, con spettacoli e gare sportive.

VECCHIE CONTRADE E' stata presentata stamane al Palazzo Cisterna di via Vittorio 12 la manifestazione «Cultura ed arte nelle contrada di San Filippo - via Maria Vittoria, via Bogino e piazza Carlina».

DAVIDE Domenica prossima, 8 settembre, in occasione dell'anniversario di Mozart, si terrà un concerto dell'Orchestra da Camera di Ivrea, diretta da Antonello Golia, con Carlo Pedrazzoli (flauto) e Davide Cossu (violino). Alle 21.

SETTEMBRE MUSICA Alla Caserma Cernaia di via Cernaia 23 alle 16 suona il pianista Mario Dalbesio. In repertorio: «Rapsodie ungheresi n. 1, 3, 5, 8 e 2» e «Sonata in si minore», entrambi di Liszt. Ingresso libero. In serata, alle 21, al Conservatorio di piazza Rossaro, si esibiscono il Coro e l'Orchestra del Collegium Vocale di Gand Les Sacqueboutiers de Toulouse; sul podio: il maestro Philippe Herreweghe.

FILM D'ESSAI Al cinema Selene d'Essai corso Belgio 53) alle 20,15 e alle 22,30 si proietta il film «Attenti al ladro!» di Michael Lindsay-Hogg.

LOREDANA FURNO Aperte iscrizioni alla Scuola danza Furno. Informazioni: 79.58.03.

Arte

Sensazioni tra fiaba e realtà

«Il cane». Francesco Tabusso

Presso la chiesa di San Bernardino ad Ivrea, si inaugura il 6 settembre, alle ore 18, la personale di Francesco Tabusso, organizzata dal Gruppo Sportivo Ricreativo Olivetti con la collaborazione dell'amministrazione pubblica e privati. Si tratta di un piacevole incontro con l'opera di questo artista che, allievo di Felice Casorati all'inizio degli Anni Cinquanta, ha partecipato alla Biennale di Venezia e alla Quadriennale di Roma, alle rassegne internazionali di Mosca (1961) e al Premio della Maternità di Milano (1965) sino al Premio Federico Motta di Bologna (1969).

Autore della Grande Pala absidale «Il Cantico delle Creature» per la chiesa di San Francesco d'Assisi al Fopponino, progettata da Giò Ponti. L'esperienza di Tabusso appartiene a un mondo di sensazioni interiorizzate, di incanti lunari, di fioheschi risvolti naturalistici. Talora è un simpatico barbouccino, in solitaria allusa, ad esaltare il fascino di una rappresentazione dove si avverte il suo candore, la freschezza, la misura interpretativa di un mondo che gli appartiene indissolubilmente come la fantasia, il sogno, l'incanto di un appuntamento denso di richiami poetici. Sino al 22 settembre.

a. mi.

Fotografia

Scatta la stagione dei concorsi

I concorsi fotografici, aperti a tutti, sono stati banditi da diverse associazioni ed enti per stimolare i fotoamatori a confrontarsi sul piano tecnico. La Circoscrizione 8 con l'associazione di arti visive «Archimede» propone il Diapofestival, concorso per sequenze di diapositivo. Il tema è libero, la sequenza deve superare le otto immagini, deve avere un titolo. Inoltre può essere accompagnata da una colonna sonora registrata dal vivo e da un commento a voce dell'autore o dialogo recitato da più persone. Le opere dovranno pervenire al Centro Archimede di via Balla 13, dal 31 settembre al 4 ottobre.

Sempre per solo diapositivo, la delegazione piemontese del Wwf ha organizzato un concorso dal tema «La vita nelle nostre montagne» con riferimento agli aspetti culturali, folcloristici, la flora e la fauna. Le opere dovranno pervenire alla segreteria Wwf di corso Dante 116 entro il 12 settembre. Per informazioni: tel. 679.487.

Per sole stampe a colori o in bianco e nero invece, sono i concorsi indetti dal Comitato per la rivalutazione del Po, dal tema «Immagini per il Parco Po. Miserie e nobiltà del Monviso al Ticino». Termine per la consegna 15 ottobre, presso la sede del comitato in corso Moncalieri 2, telefono 039.82.04-019.33.20.

Circolo culturale «Amici della fotografia», che con il patrocinio dell'assessorato alla Cultura di Rivarolo, propone il terzo trofeo «Galletto d'oro». Il tema è libero. Il termine è per il 19 ottobre presso la Biblioteca Comunale. Sempre alla biblioteca dal 18 al 24 novembre si terrà una mostra delle immagini più belle, accompagnata da un catalogo. Per informazioni telefonare al numero 0124/2682.

Infine Pro Loco Reano, per il secondo anno consecutivo, ha indetto il concorso fotografico dal tema: «Valsangone immagini di una valle», «Colle al volo — immagini spiritose» e «Tema libero». Per ogni sezione dovranno consegnate tre foto, entro il 31 ottobre presso Europhoto di c. Siracusa 105 Torino. Tutti i concorsi sono caratterizzati da interessanti premi in denaro o apparecchi fotografici.

[el. vac.]

Mostre, spettacoli e paracadutisti a Gassino

Per le strade di Gassino, per tredici giorni, sfilate, giochi e musica

I tredici giorni di una gran festa

Tredici giorni di festeggiamenti a Gassino Torinese, per la patrona «Maria bambina», dal 6 al 29 settembre. Venerdì alle 20,30, inizio 22° Torneo di calcio «Valentino Bertolino»; ore 20,30, concerto a cura degli allievi del maestro Gianluigi Bocca presso il cinema parrocchiale; ore 21, mostra di Luigi Biasi e i suoi allievi, al Centro Primo Levi di via Forzatelli; 21, nella sala giunta apertura della mostra di pittura e scultura a cura di Orazio Geraci. Sabato 7, ore 15, gara a bocce, alle 17 spettacolare lancio di paracadutisti. In serata, alle 20,30, processione in onore della patrona Maria Bambina, con la banda musicale gassinese; ore 20,45, al mercato coperto, inaugurazione della mostra «Tant'era tanto antico», con brocanteurs di mezzo Piemonte, e «Galleria d'autore», opere inedite dei soci del Circolo fotografico «Timephoto», «delle Americhe 1885-1915». Alle 21 apertura del banco di beneficenza e delle danze.Domenica 8, ore 10, sfilata di macchine agricole d'epoca lungo corso Italia; ore 11 presentazione del libro «Gassino nelle fotografie e nelle cartoline d'epoca 1890-1950» a cura di Timephoto; ore 11, presentazione dell'opera «La giara» dello scultore Aldo Bozza (quadro m. 10 x 6) presso piazza Antonio Chiosa; ore 16, in piazza Genova, trebbiatura del grano con macchine agricole d'epoca; ore 21, discoteca giovani con i dj Max e Walter. Lunedì 9, ore 15, gara bocciofila alla baraonda e coppie; ore 19,30, inizio Torneo di calcio «Virgilio Varetto» categoria Pulcini; 21, spettacolo folkloristico con il gruppo «L'orbo» di Castiglione Torinese. Martedì 10, ore 8, tradizionale fiera-mercato in corso Italia; ore 21, grandioso spettacolo pirotecnico in località San Rocco; ore 21,30 liscio con l'orchestra «I Rubini» ed elezione di Miss e Mister Simpatia 1991.

Martedì 11, ore 15, gara a bocce riservata ai pensionati. Giovedì 12, ore 15, in via Madonna, grande Festa del pensionato, allietata da un'orchestrina locale. Domenica 15, ore 9, gara ciclisti con partio il 1° Trofeo «Olindo Fiore»; Domenica 22, ore 8,30, camminata competitiva di 10 chilometri; ore 14, caccia al tesoro automobilistica . Venerdì 27, ore 18,30, finali del Torneo calcistico «Virgilio Varetto» e alle 21,45, finali del Torneo «Valentino Bertolini». Sabato 28, ore 21, al cinema parrocchiale, la compagnia di Zani Teatro Michelin Sport Club presenta «AchilleChiabotto medico condotto». Domenica 29, ore 9, gran finale con una pedalata ecologica.

(dlv. und.)

FLASH

Gli Artisti Associati insegnano

Anche questo mese di settembre nel Chivassese proseguono un po' dappertutto i festeggiamenti patronali. A Castagneto Po, da venerdì 6 a lunedì 9, si ricorda la Natività di Maria Vergine.

Venerdì alle 21, la Filodrammatica Sangiovannese porterà in scena la commedia dialettale «'L curà 'd Rocabrusà» (ingresso libero). Sabato 7, ore 14,30, gara bocciofila Lui e Lei, con ricchi premi in oro; ore 21, serata-fantasia sul ballo a palchetto in piazza Rovere.

Domenica 8, 14,30, gara bocciofila alla baraonda; ore 15, svariati divertimenti per tutte le età in piazza; ore 21, via alle danze con la favolosa orchestra del maestro Mario Piovano.

Lunedì 9, ore 14,30, ancora una gara a bocce alla baraonda; ore 15, giochi per bambini e tradizionale rottura delle pignatte; ore 17, divertimenti vari per adulti e gran finale dalle 21 con la serata danzante con il complesso «The Five» ed elezione di Miss Castagneto Po 1991.

(dlv. und.)

San Filippo

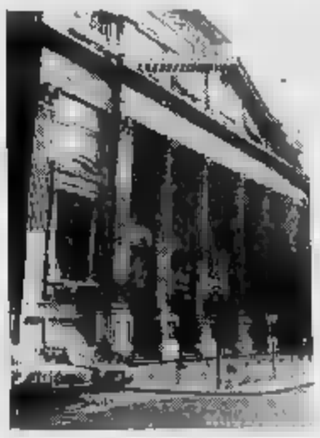

La chiesa di San Filippo

Sono aperte le iscrizioni alla Corale Liturgica di San Filippo (via Maria Vittoria 5), che il prossimo ottobre riprenderà l'attività dedicata esclusivamente a canti per la liturgia, poi eseguiti nella chiesa di San Filippo durante le funzioni. La corale, guidata da un maestro con l'assistenza di un padre filippino, esegue canti a quattro voci dispari (soprani, contralti, tenori, bassi). L'iniziativa, completamente gratuita, è aperta a tutti coloro che, amando il canto in chiesa, e sono, ovviamente, intonati. Le prove sono, di regola, il giovedì dalle 20,30 alle 22. L'anno di attività va da ottobre al giugno. Iscrizione: dalle ore 15 alle 19, presso San Filippo.

Riapre Hiroshima Mon Amour In scena i gruppi musicali

Stasera riapre. Grande festa per inaugurare la stagione 1991/92 questa sera a partire dalle ore 21,30 all'Hiroshima Mon Amour in via Belfiore 24. Per la verità, il più celebre locale «alternativo» (come si diceva una volta, oggi però si dice «di tendenza») di Torino ha riaperto già sabato scorso ma soltanto da questa sera prenderà avvio la programmazione ufficiale.

Per l'occasione, la colonna sonora della serata sarà fornita in diretta dai migliori gruppi emergenti cittadini con fortissima preponderanza rockettara. Oltre al cabaret, che ha fatto diventare negli ultimi anni Hiroshima Mon Amour uno dei luoghi più autorevoli della nuova comicità nazionale, è infatti la musica, o meglio l'originalità delle proposte musicali, delle colonne portanti del locale. E a proposito di colonne, è stato rinnovato anche il look architettonico con l'abbattimento del muro (ormai è una moda) che separava la già ampia zona bar dalla Sala Nagasaki, ora scomparsa, riposizionando il bancone della mescita proprio al centro del nuovo spazio così ottenuto. Fra il nutrito cartellone settembrino spicca l'appuntamento di giovedì 12 intitolato «Il genio e la bestia» con il mitico padre della demenzialità doc Freak Antoni accompagnato dalla fremente chitarra di Dandy Bestia in un'insolita miscellanea piuttosto esplosiva fra rock e cabaret. Anche per venerdì 20 le sorprese non dovrebbero mancare con il concerto dei gruppi Toni e i Volumi e Luigi e i Naudi.

(ma. gio)

DA VEDERE

MOSTRE

GALLERIE e 24 antiquari in un palazzo di via Cavour 17, tel. 514.209. Or.: dal lun. al ven. 15,30-19,30; sab. 10-12,30; 15,30-19,30.

ASSOCIAZIONE PIEMONTESE GALLERIE ARTE MODERNA

PIEMONTE ARTISTICO (via 284): inaugurazione mostra bianco e nero oggi ore .

MUSEI

(telefono 543.889): mercoledì, venerdì e sabato: 9-14; martedì e giovedì: 14,30-19,30. Domenica, lunedì chiuso.

BASILICA DI SUPERGA E SA SAVOIA (L. 890.063): Or.: 10-12,30; 15-17; venerdì chiuso.

BORGO (telefono 669.9372): martedì a sabato 9,30-18; domenica, 10-18. chiuso.

CASTELLO DI (piazza Castello, telefono 958.7256): da martedì a domenica ore 10-18. Chiuso lunedì.

SABAUDA (via Accademia Scienze 6, tel. 547.440). Or.: da martedì a ore 9-14; lunedì e domenica chiuso.

MOLE ANTONELLIANA (via Montebello 20, telefono 83.28.74). Da martedì a domenica 9-19. Chiuso lunedì

DI (corso Regina Margherita 105, telefono 521.2251): dal martedì al sabato 9-13, 15-19; domenica ore 9-13. lunedì.

MUSEO CA - ET- ORIENTALI (via Bricherasio 8, telefono 541.557): Feriali ore 13,30-18,30. Domenica ore 12,30. Lun. chiuso.

«CARLO BISCARETTI RUFFIA» (corso Unità d'Italia 40, telefono 677.666): Orario: continuato 10 alle 18,30 tutti i giorni compresi i festivi, chiuso il lunedì. Ingresso 7000, ridotto 4000, scuole 2000.

EGIZIO (telef. 537.581): tutti i giorni (compreso domenica) dalle ore 9 14. Lunedì chiuso.

MUSEO NAZ. (corso G. Ferraris 0, telefono 553.925): martedì e giovedì dalle 9 13,50; sabato e domenica dalle 9 alle 11,50.

MUSEO NAZ. DELLA MONTAGNA «DUCA DEGLI ABRUZZI» (v. G. Giardino 39 - M. Cappuccini, 66.04.104): Or.: sabato, domenica, lunedì 9-12,30 e 14,45-18,15, da martedì a venerdì 8,30-19,15.

MUSEO NAZ. DEL RISORGIMENTO ITALIANO (p. Carignano, p. C. Alberto, telefono 511.147): Martedì-sabato 9-18,30; domenica 9-12,30; lunedì chiuso; domenica 10,30 visita guidata gratuita.

DELLA MARIONETTA Teatro Gianduja (via Teresa 5, telefono 530.236): solo domenica ore 15-18.

DI LUIGI DON BOSCO (v. Thovez 37, tel. 660.1066): Tutte domeniche 14,30-18,30. Ingr. gratuito. Chiuso luglio e agosto.

MUSEO DI LOGIA - Pessione Chieri (25 km da Torino - 18 sale, telefono 947.0345): Orario: 9-12/14-17,30.

MUSEO (via F. Guicciardini 7, tel. 546.317): Or.: 9-14. Lun. chiuso.

DI CACCIA E MUSEO E AMMOBILIAMENTO: Mostra: «San Pietroburgo 1703-1825 Arte di corte dal Museo dell'Ermitage». Orario feriale 10-19; 10-18,30, chiuso lunedì sino all'8/9.

(435.1455): mercoledì venerdì e festivi dalle 9 alle 14. Giovedì e sabato dalle 14 alle . Lunedì chiuso.

DELLE BELLE ARTI (viale 8. Crivelli 11, telefono 669.25.45): Torino Fotografia '91, Biennale Internazionale. Orario: tutti i giorni 11-20; venerdì e sabato 11-22,30. Dal 5 al 24 incluso.

BIBLIOTECA (piazza Castello 191, telefono 543.855): martedì, giovedì, venerdì, sabato 9-13,30. Lunedì e mercoledì 9-17,45.

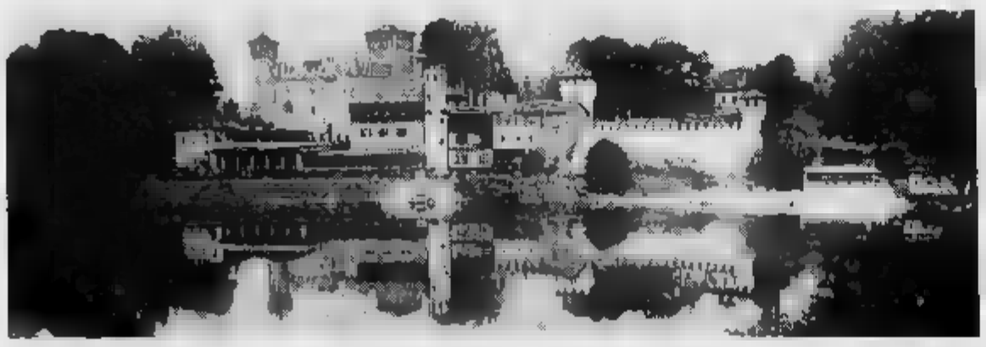

SCUOLE DI DANZA

- DANZA CLASSICA E BANEA (via Piana 5 - piazza Vittorio - tel. 837.692): Corsi di danza classica per bambini ed adulti, danza moderna e jazz, Teens class, tecnica coreografia, Yoga, Ginnastica dolce e di mantenimento, educazione al movimento per bambini dai 3 ai 6 anni. Corso di baby contact per bambini dai 18 ai 36 mesi. Direzione: C. Jahier, C. Serra, S. Debenedetti

DI MASCHERE (via M. Vittoria 5 - tel. 512.420): mette a disposizione in pieno centro due sale attrezzate per corsi stage e seminari.

SUTRI: Stage per danzatori con Anna Sagna e Philip Kilner da lunedì 16 a sabato 28 settembre. Informazioni 530.814.

NUOVO - SCUOLA DI DANZA CLASSICA E JAZZ. Iscr. dal 9-12 e 15-19. Corsi a tutti i livelli: principianti, medi, avanzati e professionali. Selezioni per inserimento Corpo di Teatro Nuovo c.so D'Azeglio 17, tel. 669.0668.

- SCUOLA DI RECITAZIONE DA ENZA GIOVINE. Dizione, recitazione, improvvisazione, educazione della voce. Tre anni di corso. Iscr. per inserimento nei vari livelli di corso per la compagnia di prosa Torino Spettacoli. Int. Teatro Nuovo c. d'Azeglio 17, tel. 669.0668.

SEMINARI DI DANZA (c. d'Azeglio 17, tel. 669.0668): Danza classica, passo a due, corsi speciali maschili con Osvaldo Bayo (scuola Nazionale di Cuba).

FLASH MUSIC

La discoteca di via Cavalcanti 5 riapre oggi. Alle 22 si terrà un party: musica e divertimento con animatori e il disc-jockey Nanà Dojono di Radio Italia 1.

MON AMOUR Maxiconcerto rock, alle 22, in via Belfiore 24. Il circolo culturale Mon Amour festeggia ufficialmente la riapertura con una festa musicale. Sul palcoscenico: Jimmy Joe The Pepper's Brothers, Magnifica Scarlatti, Slop e The Red House. Si entra con la tessera di socio.

FESTA DELL'UNITA' Aspettando Roberto Vecchioni, domani al Palasport, per la Festa dell'Unità, stasera al parco Ruffini suoneranno: Persiano Jonas e Le Tapparelle Maledette (palco rock) e Gianni Negro (palco jazz).

CAFE' CHANTANT Billy e i Cassati alle 21 sono di scena in piazza Michelotti, alla Gran Madre. Biglietti: tremila lire.

BIRRA SUSA Per la festa della birra, a Susa (regione Prierale, vicino alla piscina comunale) suonano i Birkin Tree (folk celtico).

DISCACCO PERUGINO In viale Virgilio 58 alle 22 concerto jazz di Luigi Tessarollo.

DOCTOR SAX Altra riapertura. Stavolta si tratta del locale di lungo Po Cadorna 4: il Doctor Sax. Che presenta uno spettacolo di musica sudamericana a cura degli Agita Brasil.

All'ex zoo di corso Casale, parco Michelotti, party «Team Pago». Dalle 22.

Nei locali di via Giachino 46 comincia la stagione rock: di scena, alle 22, gli Chermit.

NUOVI ANGELI All'Expo Fenulli di Pinerolo alle 21.40 suona e canta Valerio Liboni, componente dei Nuovi Angeli.

ITALIA' 61 Musica e spettacoli, freddo permettendo, anche stasera al laghetto di Italia' 61.

CUORE Domani alle discoteca Taboo di strada della Vette 20, a Pecetto, si terrà il party «Cuore e batticuore». Alle 22 l'apertura.

MADONNA Domenica all'Arena Metropolis di viale Bolardo verrà proiettato «A letto Madonna» di Alek Keshishian, film scandalo della pop-star italo-americana.

DIAGNOSI

TACHICARDIA. Aumentata frequenza del ritmo cardiaco rispetto ai valori normali. La forma clinica più importante è la parossistica. Insorge con sensazione di urto al cuore e con accelerazione ritmica dei battiti fino a 180-250 al minuto, ha una durata di pochi minuti o di giorni e cessa improvvisamente lasciando una profonda prostrazione; se è molto elevata e prolungata può determinare insufficienze circolatoria con ipotensione, congestione epatica e renale, edemi. La terapia è basata sull'impiego di farmaci antiaritmici.
(Deagostini, Enciclopedia Medicina)

FUMO

Allarme dagli Usa contro le sigarette Cancro polmonare prima causa di morte

A causa del fumo quest'anno negli Stati Uniti moriranno 167 mila persone e il cancro ai polmoni passerà definitivamente prima delle malattie cardiache come principale causa di decesso. E' quanto prevede, sulla base di proiezioni statistiche, uno studio commissionato dal governo federale e pubblicato in questi giorni sul «Journal of the national cancer institute». Secondo il rapporto, all'abuso di sigarette sarebbero da collegare anche altre gravi forme di tumore, come quello del cavo orale - per il quale è ritenuto a rischio il 91,5 per cento dei fumatori e l'86,7 per cento delle fumatrici - dell'esofago, del pancreas, della laringe e dei reni, e una possibilità di sopravvivenza assai scarsa o non superiore a una media di cinque anni. In particolare dallo studio emerge che dal totale dei 167 mila decessi per fumo previsti per quest'anno 123.111 saranno determinati da cancro ai polmoni, 83.075 tra gli uomini (più del doppio rispetto a trent'anni fa) e 40.035 tra le donne (4 volte le stime riferite all'inizio degli Anni Sessanta).

Fumo ad alto rischio

CONGRESSO

Disturbi di memoria sintomo di demenza

I disturbi della memoria sono l'anticamera della demenza. E' quando deriva dai lavori presentati al V Congresso internazionale di Psicogeriatria che si è tenuto a Roma. Il dottor Reisberg, di New York, ha seguito per 9 anni dei settantenni con disturbi di memoria: ha scoperto che l'8% dei soggetti aveva minimi disturbi divenivano demenzi dopo anni, e più della metà di quelli con disturbi che interferivano con la capacità di lavoro, sviluppavano la sindrome dopo 9 anni.

TRAPIANTI

In Lombardia record di donatori

La Lombardia è la regione italiana che detiene il primato del numero di trapianti di rene, cuore e fegato compiuti in Italia nel 1990 ed è la regione che ha avuto inoltre il più alto numero di donatori di organi. E' quanto risulta dall'ultimo rapporto sui trapianti pubblicato in questi giorni a cura del Nord Italia transplant. Secondo lo studio dei 533 trapianti di rene compiuti lo scorso anno, 143 sono stati svolti dai centri della Lombardia, 92 dai centri del Veneto.

AIDS

A Roma mancano cure a domicilio

L'assistenza domiciliare ai malati di Aids, a Roma, è a zero, malgrado le buone intenzioni. Lo denuncia il Centro per i diritti del cittadino. La Regione ha istituito con legge un apposito centro di assistenza domiciliare in ogni Usl. Ma sono stati dati i necessari ragguagli, non ci sono gli specialisti a grado di rispondere alle esigenze. Gli infermieri che devono assistere il malato dimesso devono essere gli stessi del reparto ospedaliero che lo ha curato.

LA PIANTA DEL CAFFE' nasce in Africa, nella regione di Kaffa, ma prende il nome da qahwa

Coltivazione e tostatura perfette sono requisiti indispensabili per un prodotto di alta qualità

Quell'aroma prezioso che sa d'antica Arabia

Le sue origini si perdono nella notte dei tempi. L'unico punto sul quale gli storici concordano è il luogo d'origine: la regione abissina di Kaffa. Ma, nonostante l'assonanza, non fu questo posto a battezzare la ben nota bevanda: il caffè. Il nome trae, infatti, origine dalla parola araba «qahwa» che significa, letteralmente, bevanda vegetale. Il caffè si diffuse rapidamente nelle regioni a cultura islamica, con modalità d'uso alquanto diverse dalle attuali.

All'inizio la popolazione era solita consumare l'intero frutto della pianta: una bacca rossa, simile alla ciliegia, e seguito s'iniziò ad estrarre i semi, macinarli ed impastarli con grasso animale, utilizzandoli come «carburante» fisiologico, durante i lunghi viaggi delle carovane dei nomadi.

Si dovrà aspettare il Mille dopo Cristo perché i semi, ancora verdi, vengano fatti bollire in acqua per dar vita ad una bevanda fortemente aromatica e dovranno trascorrere altri tre secoli prima che sempre gli Arabi inizino la pratica della tostatura e della macinatura.

Il gran successo del caffè presso le popolazioni arabe ha anche un retroscena religioso, come per tante altre cose che, direttamente o indirettamente, si avvicinano all'Islam. Non potendo bere il vino perché gli alcolici sono categoricamente vietati dal Corano, i fedeli della religione islamica facevano gran uso del caffè ed il proprio con il nome di «vino d'Arabia» cha la scura bevanda si affacciò timidamente in Europa nel Seicentesimo Secolo, attraverso i porti di Venezia e Marsiglia.

Tuttavia, il primo vero successo del caffè in Europa fa seguito ad un grande insuccesso sul piano militare delle truppe turche nel 1683: dopo aver assediato Vienna, i Turchi ripiegarono sconfitti, abbandonando nel loro campo ingenti quantità di caffè. Fu in questo modo che gli austriaci impararono ad apprezzare la profumata bevanda e cominciarono ad aprire le prime caffetterie, dove il caffè veniva servito accompagnato da dolci a forma di mezza luna, chiamati «Kipfel», per festeggiare la vittoria sui Turchi invasori.

Ma veniamo ai giorni nostri, alla «tazzina d'espresso» assaggiata in compagnia oppure buttata giù di corsa al bar, tra un impegno e l'altro. Il caffè diventa un piacere se sono equilibrate le caratteristiche del gusto, la ricchezza dell'aroma, la pienezza del corpo. Di rado questa completezza può essere offerta da un solo tipo di caffè e una bevanda che venga ricavata da una sola varietà, in genere, risulterebbe «disarmonica».

Più di ogni altro prodotto agricolo, il caffè è sottoposto a successivi e sempre più rigidi controlli di qualità. O, almeno, così dichiarano i produttori. I Paesi esportatori più evoluti hanno adottato sistemi automatizzati per la selezione del chicco verde. Poiché, tuttavia, questi strumenti sono ancora poco diffusi, le aziende torrefattrici che tengono alla qualità del loro prodotto devono provvedere autonomamente al controllo di qualità.

Prima dell'acquisto è necessario, dunque, verificare con attenzione i campioni delle partite. Ad affare concluso i torrefattori più seri selezionano l'intera partita con le selezioni «bicromatiche» e quelle a raggi ultravioletti che hanno il medesimo obiettivo: individuare i chicchi difettosi e scartarli.

Qualche notizia sulla torrefazione. Una volta immersi nella torrefattrice, un enorme cilindro rotante, si avvia il momento più delicato della lavorazione. Il calore all'interno del cilindro cresce poco alla volta e, nei primi minuti, l'umidità che evapora fa perdere al chicco il 20% del peso. Cresce, invece, del 60% il suo volume mentre avvengono quelle reazioni chimico-fisiche, dette di Maillard, che attivano le sostanze responsabili del gusto e dell'aroma.

Servizi a cura di
Daniela Daniele

La bevanda giunse in Europa nel 1683, grazie ai Turchi in fuga dopo la disfatta seguita all'assedio di Vienna

PILLOLE

● **Osteoporosi.** Colpisce da un terzo a metà delle donne in età post-menopausale e circa la metà di tutte le donne che hanno superato i 75 anni. Nei soli Stati Uniti ne sono affetti milioni di individui e si calcola che siano dovute all'osteoporosi un milione e 300 mila fratture all'anno.

● **Malati di sonno.** La manipolazione genetica dei parassiti che provocano la malattia del sonno permetterà di attenuarli e di ottenere presto un vaccino. Ricercatori olandesi sono riusciti a rimpiazzare due dei geni del tripanosoma veicolato dalla mosca tsè-tsè con una copia capace di inattivare il parassita. Come dire: vaccino in arrivo.

● **Tv e colesterolo.** Secondo uno studio americano, vi sarebbe correlazione tra elevati livelli di colesterolo nei bambini e il numero di ore passato davanti alla tv. Ciò sarebbe dovuto, oltre alla sedentarietà, all'insistente pubblicità di cibi, quali patatine e merendine, e all'abitudine di sgranocchiare cibi dolci e salati durante la visione dei programmi televisivi.
(dal congresso dell'American Heart Association, Dallas)

● **Epatite B e cimici.** Potrebbe la cimice trasmettere l'epatite B? La domanda se l'è posta l'Oms che ha fatto scattare indagini in Gambia, dove l'epatite è assai diffusa tra i bambini in età prescolare. Dall'esame di oltre mille bimbi è emerso che uno su tre è affetto da epatite B e il sospetto circa la responsabilità delle cimici sembra alimentato dalla presenza dei parassiti nei letti dei bambini affetti.
(Lancet)

● **L'Hamburger new-look.** La McDonald's, da tempo sottoposta a pressione perché migliorasse i suoi prodotti sul punto di vista della salute, ha messo a punto un hamburger privo di grassi. Il nuovo «Lean Deluxe», che è stato lanciato sperimentalmente in 54 ristoranti della McDonald's in Pennsylvania, contiene infatti solo il 9 per cento di grassi, contro il 19-22% degli hamburger tradizionali. Il nuovo prodotto ha richiesto uno studio di tre anni: contiene carne di manzo magra, acqua, aromi e un additivo derivato dalle alghe.
(Usa Today)

● **La carota è un frutto.** La carota, dal gennaio scorso, è stata costretta a cambiare carta d'identità, per questioni... burocratiche. Secondo una nuova direttiva Cee, infatti, si possono fare marmellate unicamente con la frutta, e questa burocratica ha creato problemi ai cittadini portoghesi che sono ghiotti di marmellata di carote. Per permettere ai portoghesi di continuare a produrre la loro tradizionale specialità culinaria, la Comunità ha deciso di modificare lo status della carota, che da tubero diventa così un frutto.
(Nature)

● **Francesi spendaccioni.** La spesa sanitaria in Francia ha superato lo scorso anno i 500 miliardi di franchi (110 mila miliardi di lire), con una spesa media pro capite di 9.000 franchi (un milione e 784 mila lire). Il tasso di crescita è stato dell'8,9 per cento, una crescita superiore a quella del reddito nazionale, che è aumentato del 7,4 per cento.
(Le Généraliste)

● **Cozze anti-inquinamento.** Una rete «sensori viventi» basati su colonie di cozze terrà sotto controllo la zona del Golfo Ligure tra Voltri e Spotorno, minacciata dell'inquinamento della petroliera Haven. E' la prima volta che in Italia si impiegano i mitili come sentinelle ambientali, dopo i buoni risultati ottenuti negli Stati Uniti e in Olanda. Vengono usate le cozze perché filtrano grandi quantità di acqua (anche centinaia di litri al giorno), concentrando al loro interno le sostanze inquinanti che vengono poi regolarmente controllate.

Se ne bevi 2 o 3 tazzine al dì il cuore non soffre

«Più lo mandi giù e più ti tira su...». Vero, anche perché il caffè deve questa sua qualità alla caffeina, della famiglia delle teofilline, potente stimolante. Ma quali vantaggi e quali svantaggi derivano alla salute da quella che, ormai, per la maggior parte delle persone è diventata un'irrinunciabile abitudine? Risponde il professor Antonino Brusca, titolare della cattedra di Cardiologia all'Università di Torino.

«La caffeina ha effetti sul sistema neurovegetativo e sul sistema nervoso centrale. Un tempo si era soliti sconsigliare agli ipertesi e ai malati di cuore di farne uso: si credeva, addirittura, che il caffè fosse una concausa in alcuni casi d'infarto».

Oggi è più così? «Recenti dati, pubblicati sulla prestigiosa rivista New England Journal of Medicine, contraddicono le vecchie convinzioni. Bere caffè in quantità moderata, due o tre tazzine al giorno al massimo non fa male, neppure a chi ha problemi di salute che un tempo erano considerati motivo per vietare la bevanda. Il discorso, naturalmente, ha poi una valenza individuale: ci sono, infatti, persone, particolarmente sensibili alla caffeina, per le quali le dosi devono essere necessariamente ridotte».

«In linea di massima, però - continua il professor Brusca -, potremmo adattare al caffè la stessa regola che si applica, generalmente, al vino: non bisogna esagerare, ma berne un po' ogni giorno fa certo male».

Il professor Antonino Brusca

Si è parlato del caffè anche come responsabile di altre patologie, tumori dello stomaco ad esempio, a causa di certe sostanze che vengono impiegate o che si sviluppano durante la lavorazione dei chicchi, «l'ultima», la quantità di acidi grassi, saturi e insaturi (sono questi le componenti che preoccupano), assorbiti dal corpo sono minime. Sempre che, come ho detto, si faccia un consumo sinodato».

E' rinato a diciott'anni dopo due mesi di coma

Una madre racconta in un libro la terribile esperienza del figlio

«Sono diventata di nuovo mamma, provando una dolce emozione, accompagnata da un grande dolore, che a poco a poco non sento più un peso». Queste parole si ripetono come in un ritornello nel libro «Rinato a diciotto anni — Una mamma e un figlio alla prova» edito dall'associazione Il Nutrimento di Cosenza e scritto da Carolina Leonetti Aiello, casalinga, di origini calabresi e residente da venti anni ad Ivrea.

La donna racconta la sua terribile esperienza iniziata cinque anni fa, il primo di ottobre del 1986, quando suo figlio Francesco di 16 anni, viaggiando su una motocicletta assieme all'amico Fabrizio Cotto, era caduto battendo violentemente il capo per terra. La diagnosi dei sanitari fu quasi senza speranza: un coma irreversibile. Prima trasportato all'ospedale di Ivrea, poi trasferito alle Molinette per un delicato intervento al cervello e infine al Maurizianno in terapia intensiva. Dopo due mesi, Francesco incomincia lentamente a dare i primi segni di vita. «Quando mio figlio ha iniziato ad uscire dal coma, mi sembrava la fine di un incubo. Ho sempre pensato e lottato con tutte le mie forze, perché ero convinta che sarebbe ritornato come prima».

Francesco era caduto dalla moto e aveva battuto con violenza il capo. La diagnosi fu: coma irreversibile. «Quando, dopo l'intervento chirurgico, mio figlio incominciò a svegliarsi - ricorda la madre scrittrice -, i medici mi dissero che era un miracolo»

Le notti passate al capezzale del figlio quasi non si contano, così come i progressi molto più lenti di quanto la madre non pensasse. «I dottori mi dicevano che il risveglio di Francesco era un miracolo e che avrei dovuto avere più pazienza». Così nata la voglia di scrivere, sfogare tutto il dolore e la disperazione per trovare il coraggio di andare avanti.

«Il libro è nato per caso. Inizialmente era solo un modo per liberarmi dall'angoscia che mi abbandonava mai. In un secondo tempo invece, ho pensato che la mia esperienza poteva essere utile per aiutare altre persone che come me vivevano questa esperienza terribile».

Ora Francesco ha 23 anni e vive a casa con il papà Vincenzo Aiello di 53 anni, operaio all'Olivetti e le sue tre sorelle Patrizia 25 anni, Lucia di 20 e Natascia di 16. La riabilitazione è stata lunga, andando per mesi e mesi a fare fisioterapia e logopedia presso il Centro di Recupero Funzionale dell'Ospedale di Ivrea. A poco a poco Francesco ha recuperato quasi interamente le capacità di movimento e si esprime con qualche difficoltà, ma si fa capire benissimo.

«Il problema per queste persone — continua la mamma — è il ritorno a casa. Di colpo loro e le famiglie lasciati completamente soli. I centri di riabilitazione, prevedono delle terapie di una o due ore giornaliere per due o tre mesi, ma non basta assolutamente. Per riacquistare bene tutte le funzioni, devono essere stimolati continuamente».

Elena Vaccarino

[illegible]

Ancora incertezze per Foggia-Juventus che potrebbe essere dirottata a Bari

FOGGIA ● Nonostante si sia giunti ormai a [illegible] giorni dall'incontro, c'è ancora incertezza a proposito della città in cui domenica verrà disputata la partita tra Foggia e Juventus. Come noto, lo stadio «Zaccheria» ha subito notevoli lavori di ristrutturazione che erano cominciati prima della conclusione dello scorso campionato e che sono stati portati a termine da pochi giorni ma non tutte le incombenze burocratiche sono [illegible] espletate. Dopo che ieri la commissione di vigilanza aveva effettuato un ulteriore sopralluogo, ieri sera alle 22 il sindaco della città pugliese ha dato il benestare allo svolgimento dell'attesissima partita [illegible] la decisione del primo cittadino non ha completamente convinto i dirigenti del Foggia che si sono detti contrari a far disputare l'incontro in uno stadio che non ha ancora subito il definitivo collaudo. A questo punto c'è da presumere che si bruceranno i tempi per concedere il sospirato certificato di agibilità: se questo non dovesse arrivare entro domani, Foggia-Juve verrà trasferita a Bari

Zeman, allenatore [illegible] Foggia

[illegible]

Dopo 30 anni il Sudafrica torna in lizza e partecipa ai Mondiali di ginnastica

INDIANAPOLIS ■ In seguito alla democratizzazione del regime politico intervenuta nel Paese, gli atleti del Sud Africa — che da oltre trent'anni era stato bandito dal consesso sportivo internazionale — potranno tornare a gareggiare. ■ conseguenza, [illegible] rappresentativo sudafricana sarà presente ai campionati mondiali di ginnastica che si ap[illegible] sabato a Indianapolis: lo ha stabilito il comitato esecutivo della Federazione Internazionale, al termine di una animata riunione durata tre ore e nel [illegible] della quale [illegible] state esaminate svariate documentazioni.

«Naturalmente per noi ■ un momento meraviglioso», ha commentato Kobus Schoepers, presidente della Federazione ginnastica sudafricana — *lo sport ne esce vincitore»*.

Quella che si apre sabato è la prima competizione internazionale alla quale il Sud Africa parteciperà dopo la sospirata abolizione dell'*apartheid*.

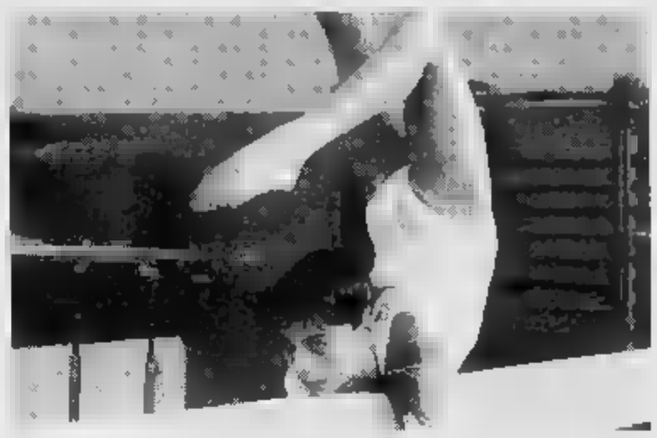

Una ginnasta in azione

COPPA ITALIA La polemica con Zeffirelli ha guastato la festa dei bianconeri che hanno liquidato l'Udinese

I granata ad Ancona trascinati dall'italo-belga che già pregusta l'esordio in campionato con la Lazio

Cori ostili del pubblico ■ attacchi dei «Vip» al famoso regista. La prova di Baggio e compagni ha rassicurato Trapattoni

Un movimentato «balletto» con Schillaci protagonista ieri sera nell'area dell'Udinese

Juventus, una Coppa piena di gioia e veleni

In virtù delle sue odiose dichiarazioni, Franco Zeffirelli ha conquistato la palma dell'impopolarità ■ Torino. [illegible] al «Delle Alpi», in effetti si è assistito a due partite: quella giocata dalla Juventus che, dopo qualche patimento iniziale ha fatto un solo boccone dell'Udinese battendola per 3-0 ■ eliminandola dalla Coppa Italia, e quella, vocale, combattuta dal pubblico che a più riprese ha intonato cori ostili al regista.

Superfluo dire che, anche grazie alla scarsità di emozioni ispirate dal campo, le attenzioni maggiori — in tribuna e sugli spalti — sono state dirottate sull'antipatica vicenda dalla quale Zeffirelli ■ è reso protagonista.

E adesso gli attacchi feroci ai dirigenti della Juve, le velenose insinuazioni [illegible] soprattutto gli oltraggiosi riferimenti ai morti dell'Heysel non passeranno sotto silenzio. Se l'avvocato Agnelli ■ è infatti limitato a sottolineare come ■ calcio riesca a far perdere la testa anche a persone intellettualmente molto dotate e Romiti ha affermato che *«alle [illegible] ni giudiziarie si ricorre per le cose serie»* l'avvocato Chiusano — presidente ■ legale della società — ha detto esplicitamente che la Juventus non resterà indifferente. *«Gli abbiamo già dato una botta* — ha testualmente commentato riferendosi a una causa intentata a Zeffirelli anni fa ■ conclusa con una condanna per l'uomo ■ cinema — *e vuol dire che gliene daremo un'altra. Chiamare in causa i caduti dell'Heysel è stato uno volgarità senza attenuanti»*.

Prima ■ voltar pagina, ricorderemo che ieri tutta la «Firenze che conta» ha preso le distanze [illegible] regista che ha rassegnato le dimissioni da consigliere della società viola. ■ presidente Matarrese ha pure preannunciato una inchiesta da parte della Federazione.

E veniamo alla partita. ■ secondo impegno ■ campionato ■ alle porte ■ dalla vittoriosa prestazione di ieri sera Trapattoni crede di poter trarre positive premesse. *«Posso ritenermi soddisfatto* — ha detto l'allenatore juventino — *perché c'era il pericolo di sottovalutare l'Udinese [illegible] anche quello rappresentato dalla stanchezza. La squadra si è imposto senza soffrire esageratamente anche se il rigore fallito ■ Baggio l'ho c[illegible] ■ un maggior dispendio di energie»*.

Trapattoni ha elogiato incondizionatamente Kohler e negato che esista un problema-Schillaci. *«Totò gioca, scatta, si impegna e, se ha sbagliato dei gol, ■ giusto concedergli le dovute attenuanti a cominciare dallo stato del terreno che non consente al pallone di rimbalzare nel modo dovuto. Sono contento di lui, prima o poi il gol verrà ■ così si libererà di questo assillo»*.

Soltanto nella giornata di oggi si [illegible] però se domenica la Juve giocherà a Foggia, dove lo stadio ■ in via ■ ristrutturazione, ■ a Bari, ma in ogni [illegible] Trapattoni si aspetta ■ dover sostenere un confronto molto difficile.

«Come ha dimostrato all'esordio imponendo il pareggio all'Inter, la squadra pugliese è tra le più brillanti del momento — ha commentato — *e sono convinto che ci metterà a duro prova. [illegible] per noi una verifica importantissima che rappresenterà la conclusione di un ciclo molto delicato»*.

Per finire, anche Trapattoni ha voluto dedicare una battuta a Zeffirelli: *«Mi stupisce che [illegible] persona di tanta cultura possa scendere così ■ basso. Mi auguro che capisca una volta per tutte che i successi della Juventus sono stati il frutto ■ un lavoro serio e di [illegible] programmazione metodica e non conseguenza di abusi o sopraffazioni»*.

Piercarlo Allemanni

Exploit di Scifo «Sono pronto per il Toro a 5 stelle»

DAL NOSTRO INVIATO

ANCONA ■ E venne anche il giorno [illegible] debutto per Vincenzino Scifo. Deposto il fardello di squalifiche, ricordo di una stagione italiana bruciata in fretta e senza troppa gloria, il belga è riuscito finalmente ad entrare nel vivo della lotta. Un cruccio sono le amichevoli, un altro il clima del calcio da due punti. Quello di Ancona è stato subito un test significativo, ma è servito senza dubbio a Scifo come regalo in vista [illegible] debutto in campionato al «Delle Alpi».

Soddisfatto Mondonico, felice il giocatore: *«Allenarsi [illegible] ai compagni e poi guardarli dalla tribuna o, peggio, salutarli mentre partono per una trasferta è una sensazione mortificante. Finalmente anch'io ho potuto entrare in campo per una partita vera. Problemi? Ci mancherebbe, credo di aver maturato un'esperienza tale da non temere più questi debutti. A 25 anni, dopo aver giocato anche in Belgio ed in Francia, credo di poter es[illegible] utile alla squadra. Quello di Ancona è stato un assaggio: le vere difficoltà inizieranno da domenica. Ma intanto è importante aver fatto un primo passo in avanti in Coppa Italia, una competizione che il Toro [illegible] può permettersi di snobbare»*.

Mondonico ha detto nei giorni scorsi che il Toro [illegible] puntato su Scifo e su Cosgrande perché sono due stranieri già italianizzati a dovere. Scifo concorda: *«Con noi due la società ha voluto rischiare il meno possibile. Entrambi abbiamo [illegible] conoscenza tale del calcio italiano da poter [illegible] subito nel clima agonistico senza avere necessità di ambientamento. Cosa posso dare al Toro? Me lo chiedono in tanti ed io rispondo [illegible] la [illegible]: esperienza ed un po' di [illegible] e fantasia ■ più in attacco. Purtroppo anche ieri sera abbiamo giocato in formazione incompleta, ma [illegible] saranno altri contrattempi, domenica il Toro a cinque stelle sarà una realtà e potremo divertire i tifosi»*.

Ad Ancona Venturin ha realizzato il gol che ha consentito ■ Torino ■ uscire imbattuto dal campo

Ad Ancona, [illegible] una partita che si è trasformata subito in [illegible] corsa [illegible] handicap, Scifo ha illuminato il gioco della squadra [illegible] giocate brillanti ed ha propiziato il gol del pareggio ■ Venturin. Di lui è piaciuta soprattutto la rabbia [illegible] cui ■ è battuto [illegible] ogni pallone. Dunque anche un giocatore di sostanza, non soltanto di fascinazione. [illegible] sempre cercato di prendere per mano la squadra ■ farla girare come Mondonico e Borsano si aspettano da lui: *«Sono entrato in forma presto ed a differenza di altri compagni [illegible] ho avuto problemi muscolari. Mi sono fermato due giorni a Madonna di Campiglio, poi sono stato sempre sono come [illegible] pesci. Ieri [illegible] ho cercato di non strafare, di non voler dimostrare alla gente chi sono. Mondonico [illegible] ha raccomandato di giocare in maniera semplice e così ho fatto. Ma in questo Toro tutti rispettano le disposizioni tattiche e anche quando domenica giocherà al fianco di Martin Vazquez, tutto filerà liscio»*.

Il nuovo Toro gli piace sempre di più: *«L'ho visto in tv a Bari e mi è sembrato una squadra pratica, essenziale, che[illegible] al sodo. Certo Mondonico ha ragione quando afferma che soltanto dando sempre il [illegible] ad ottenere dei risultati. Ad Ancona è bastato un calo di tensione e siamo [illegible] subito in difficoltà. Ma domenica la Lazio ci obbligherà ad uno sforzo comune e costante per ottenere la prima vittoria in campionato»*.

E' quello che si augura Mondonico, che non ha gradito il [illegible] portamento di un Toro [illegible] fin che si vuole, ma comunque poco in sintonia con quello spirito di sacrificio e quella voglia di lottare sempre che il tecnico ritiene indispensabile per ottenere anche i risultati in apparenza più scontati.

Fabio Torgiano

Cambiano il calcio? E noi insorgiamo

La Federazione ha emanato nuove regole per i «Pulcini» (campi più piccoli, palloni più leggeri ■ squadre da 7) ma le società contestano con decisione

Non ci [illegible] carri armati, *leaders* che incitano la folla a notti [illegible] paura. Ma le nuove regole della categoria «Pulcini» volute dalla Federazione sono comunque una rivoluzione, in scala ridotta. E come sempre accade in questi casi, l'ala conservatrice non è d'accordo. Brevemente, la Figc ha emanato [illegible] pacchetto [illegible] nuove norme che stravolgono completamente [illegible] categorie «Pulcini», il primo gradino nella formazione dei calciatori. Nel pacchetto riformista si parla di stringare le porte (metri 4×2), di campi ridotti a metà del terreno di gioco regolamentare, di palloni più piccoli ■ di squadre miste, composte [illegible] più da 11 giocatori ma da 7, con l'obbligo di 5 sostituzioni ad incontro.

Subito [illegible] partite le prime salve [illegible] critiche, [illegible] da Roma hanno dribblato il tutto [illegible] semplicità, dicendo che ■ realtà, cercando di interpretare [illegible] un pizzico [illegible] fantasia [illegible] regole, non si penalizza proprio nessuno. Antonino Furnari, presidente del Victoria Ivest, è senz'altro l'alfiere, il portavoce di [illegible] malcontento generale. ■ dice seccatissimo, quasi tradito. *«Non sono d'accordo, è inutile che cerchino di farci [illegible] qualcosa che non è assolutamente fattibile* — confida — *far giocare dei bambini per uno sola stagione a 7 e quindi dirottarli verso gli 11 in campo vuol dire stravolgere le poche regole che a quell'età possono imparare. In più ci sono società come la nostra che hanno ben più di 12 elementi nella rosa, quindi saremmo obbligati a formare diverse squadre, dando vita ad [illegible] vero ■ proprio traffico di linee sul campo tracciate e quindi cancellate. E' vero che "loro" dicono di usare la metà campo, ma ■ tracciatura deve essere fatta, ci vorrà pure un centrocampo, no? E le porte? Devono essere piazzate... Datemi retta, non abbiamo risolto niente, stiamo solo complicando le cose»*.

Deciso [illegible] un ariete, Furnari ha già provveduto ad inoltrare un'energica protesta. *«Abbiamo già avuto modo di esprimere il nostro dissenso alla Federazione* — riprende il presidente del Victoria Ivest — *e non è escluso che le regole saranno ridimensionate tenendo conto delle nostre lagnanze»*.

A metà fra il «sì» ed il «no», si schiera invece il Vanchiglia, per voce del responsabile del [illegible] tecnico, Matteo Dalla Riva. *«Trovo sensato far giocare i ragazzini su campi più consoni a loro [illegible] in 7 [illegible]ziché in 11, accettiamo quindi il principio che ho [illegible] la Federazione* — aggiunge Dalla Riva — *nel gioco a 7 si può star sicuri che tutti partecipano alla partita, cosa invece che non è possibile garanti[illegible] con 11 elementi [illegible] campo. Le norme presentano tuttavia alcuni elementi di disagio, [illegible] la tracciatura dei campi, fatta magari solo il tempo di un incontro dei "Pulcini" ■ quindi cancellata per per[illegible] alle altre categorie di giocare sul terreno regolamentare. Per le società che possiedono almeno due campi va tutto bene, ma gli altri? Il problema diventa ancora più grosso se pensiamo ai campi comunali, in genere affidati a varie società con cadenze fisse. [illegible] ■ prende la responsabilità di tracciare, cancellare e ritracciare il terreno?»*.

Dalla Riva, grande conoscitore di calcio, ha [illegible] passato nelle giovanili del Torino. Torna sull'importanza di far giocare i bambini [illegible] squadre [illegible] 7 elementi, citando un esempio. *«Non [illegible] d'accordo con quegli allenatori che schierano dei ragazzini [illegible] ruoli già assegnati. Bisogna valutare, far ruotare tutti [illegible] ogni [illegible] del campo ■ alla fine scegliere la migliore posizione. A questo proposito ho un ricordo personale da citare: ho conosciuto il giovanissimo Cravero quando era ad inizio carriera. Veniva da me giocando come centravanti, ma non [illegible] il suo ruolo, si capiva. Lo esortai a cambiare e i risultati li sanno tutti: è un grande libero»*.

Anche in provincia, ■ situazione non cambia. La Polisportiva Borgo San Remo, di Grugliasco, ha avuto una reazione negativa. Il vicepresidente, Arrigo Favaro, dichiara [illegible] esitazioni che [illegible] le norme resteranno immutate, [illegible] ranno costretti a rinunciare alla categoria. *«Non abbiamo scelto. Il campo unico ■ un problema insormontabile. ■ tratta di [illegible] grossa batosta per i piccoli club, che non possono permettersi simili spese. Peccato, perché ■ prima parte del pacchetto "Pulcini" ci piaceva»*.

Come andrà a finire? Se è [illegible] che le rivoluzioni lasciano sempre qualcuno scontento, ■ altrettanto vero che in certi [illegible] le file degli «scontenti» superano ■ gran lunga quelle dei favorevoli. In più, tutti gli interpellati hanno dichiarato di [illegible] aver ricevuto ancora nessuna comunicazione ufficiale. C'è addirittura chi aspetta da Roma le nuove porte ridotte. *«O Roma [illegible] parte»*. E' il caso di dirlo.

Gennaro Lango

Per la categoria Pulcini è già pronto il [illegible] regolamento

TROTTO A VINOVO

Maestà Ferm si impone con l'astuzia Malachite Or (3ª) rompe in partenza

● Trionfo [redacted] Maestà Ferm ieri sera a Vinovo, nella notturna di trotto. La cavalla della scuderia Paraguay, con un'indovinata tattica d'attesa da parte dell'allievo Pietro Raffa, si è sistemata nelle posizioni di coda, lasciando che fosse Megen ad incaricarsi dell'andatura, mentre la favorita Malachite Or, vittima di una «rottura» in partenza, era [redacted]. Dopo un chilometro di corsa, Maestà Ferm aumentava il ritmo e, gradualmente, si avvicinava [redacted] battistrada, mentre Miss Trotter, Mirò Om e Malachite Or sembravano fuori causa. A quel punto Megen, con Nicola Salacone, sembrava in grado di [redacted] il vantaggio fin sul traguardo. [redacted], Maestà Ferm a pochi metri dal palo, [redacted] la meglio alla media di 1'17" e 9. Megen era 2ª, mentre Malachite Or toglieva il [redacted] posto a Mirò Om.

Totalizzatore: vincente 28, piazzati 18, 21, accoppiata 43.

Nella prima corsa, successo di Oplà Bi, mentre l'attesa Orza Ferm, in testa agli ultimi [redacted] metri, si arrendeva in retta d'arrivo. Nelle altre corse vittorie di: Leopard Jet, Naska As, Necombo, Inside Bi, Maratea [redacted] Mar.

Riky Aicardi

PALLONE ELASTICO

A spese del vecchio rivale Dodo Rosso Aicardi dimostra d'essere guarito

[redacted] Dopo due sconfitte consecutive, il campione d'Italia Aicardi è tornato ieri sera alla vittoria nella quinta giornata del girone finale del campionato [redacted] pallone.

A Canale, [redacted] tricolore, ristabilito dopo l'intervento chirurgico al ginocchio, ha battuto per 11 a 3 [redacted] Rosso. Il capitano della Canalese, in ritardo di due punti sul leader della classifica, Molinari (la grande rivelazione della stagione, al suo esordio in serie A), insegue il terzo posto che gli consente di disputare la semifinale con il secondo classificato. Ma per raggiungere questo traguardo deve assolutamente battere domenica ad Alba il «baby» Molinari che ieri sera non ha avuto difficoltà a liquidare al «Mermet» [redacted] Alba, per 11-5, un Dotta p[redacted] aiutato da Voglino. Nel terzo incontro, Tonello ha conquistato il primo punto (11-5) a spese di Pirero, un risultato che va a tutto vantaggio del campione d'Italia.

Classifica: Molinari p. 4; Dotta e Pirero 3; Aicardi e Rosso 2; Tonello 1.

SOFTBALL

Il Tempest Settimo chiede al Legnano l'ultimo passaporto per i «play-off»

● Il Tempest Settimo (che milita nella serie B di Softball ed è in testa alla classifica) è giunto alla [redacted] dei conti: domenica le ragazze biancoblù saranno chiamate [redacted] per portare a termine nel migliore dei modi l'ultimo impegno con il Legnano, poi sarà la volta dei *playoff* già conquistati matematicamente a una giornata dal termine. Il Legnano già nel turno di andata sul proprio campo aveva sofferto la freschezza e la grinta della compagine settimese che adesso sul suo diamante di corso Piemonte vorrà sicuramente chiudere con una doppia vittoria la *regular season*. Nella città lombarda il Tempest aveva conquistato un utile pareggio e indubbiamente [redacted] gode dei favori del pronostico. I gironi dei *playoff* [redacted] conosceranno la prossima settimana e le ragazze guidate [redacted] Brunero sono destinate ad incontrare la seconda dell'altro raggruppa[redacted] virtù [redacted] primo posto occupato in classifica. Un finale di stagi[redacted] esaltante per il softball settimese che spera [redacted] prossimo anno di [redacted]dere un'altra formazione in serie A oltre all'Errecinque Settimo.

Non si rassegna soltanto Lanteri

Giro Valle d'Aosta: l'atleta del Fossano deciso [redacted] bissare [redacted] successo dell'86

Marco Lanteri, reduce [redacted] paio [redacted] stagioni tormentate [redacted] problemi fisici, punta tutto sul [redacted] della Vallée per ritornare [redacted] massimi [redacted]

FONTAINEMORE [redacted] E' [redacted] il bergamasco Paolo Lanfranchi il *leader* del Giro della Valle d'Aosta per dilettanti, ma dopo la seconda tappa di ieri vinta dallo sconosciuto Colbacchini, è uscito [redacted] proprio guscio Vladimiro Belli, che [redacted] il più serio pretendente al successo finale. Il corridore, una delle pedine fondamentali della Nazionale [redacted] recenti Mondiali, lo [redacted] anno vinse il giro d'Italia baby davanti al suo compagno di squadra Gotti, e poi si sacrificò in favore [redacted] quest'ultimo in Valle d'Aosta.

Scalatore puro, Belli per [redacted] si limita a non perdere contatto con le zone alte della classifica, [redacted] disdegnando qualche breve attacco d'assaggio com'è [redacted] ieri nella Saint Vincent-Fontainemore, in attesa delle dure tappe [redacted] Francia.

Come si stanno invece comportando i piemontesi? Non va dimenticato che il ciclismo regionale in questo come nelle altre categorie, [redacted] attraversando un periodo poco felice, caratterizzato dalla mancanza di corridori capaci [redacted] cogliere il risultato nei grandi confronti com'è appunto il «petite tour». Nell'ultimo Giro d'Italia la squadra piemontese ha conosciuto una sconfitta quale non si ricordava da anni; [redacted] questi giorni in gara ci [redacted] quasi tutti i protagonisti [redacted] quella sfortunata prestazione: i tortonesi Berruti e Repossi sono ancora troppo giovani per questo tipo di gare, come pure Tramontin della Sassi-Elah. Questa società, tra l'altro, ha licenziato in questi giorni per scarso rendimento, addirittura il proprio capitano Giuseppe Tartaggia.

Il Fossano ha invece calato nella mischia Tinivella e Lanteri, l'unico dei nostri atleti, quest'ultimo, che ha avuto il coraggio di non rassegnarsi [redacted] partenza. Come mai? Tanto per cominciare domenica scorsa nella classica Torino-Valtournenche [redacted] tornato a primeggiare su queste strade, che gli sono tanto care, piegando anche Belli. Qui infatti, [redacted]'esordio fra i dilettanti nell'86, a soli 19 an[redacted] il sanremese con la maglia della Fiatagri, vinse proprio il Giro. L'anno [redacted] invece lo perse all'ultima tappa, cedendo al francese Philipot e non riuscendo nell'impresa di scrivere per due volte il proprio nome nell'albo d'oro.

Dopo quella sconfitta per Lanteri iniziò un periodo nero: «*Molti misero in dubbio la mia serietà di atleta* — racconta —. *Spuntò fuori una spiegazione che ho paura an[redacted] adesso a ricordare: uso di [redacted]stanze proibite. Quando vincevo [redacted] sempre stato sottoposto ai controlli e tutti [redacted] quali [redacted] stati i risultati. [redacted] queste vicende adesso mi interessano poco, mi basta essere a posto [redacted] la coscienza. Purtroppo per ben due anni [redacted] stato afflitto da problemi fisici ad un ginocchio che mi hanno costretto a disertare le [redacted]se*».

Lanteri ha reagito [redacted] tutto quest'anno. «*Il Fossano mi ha aiutato molto a [redacted] perdere la convinzione [redacted] miei mezzi* — sottolinea — *gli anni passano e la meta del professionismo si allontana sempre di più. Per questo per me [redacted] importante fare qualcosa in questo Giro*».

Oggi è in programma la terza tappa, Fontainemore-Charven[redacted] di 142 chilometri, dov'è previsto anche l'unico sconfinamento del Giro [redacted] Piemonte, a Borgofranco.

Mario Bocchio

La squadra di giovani piemontesi «under 14», [redacted] il suo direttore sportivo Moliner Min, che ha vinto in Francia davanti ad avversari di cinque nazioni la [redacted]ra a tappe Trans-Dauphinoise

«Luci in pista ombre su strada»

Guido Messina valuta la situazione dei «puri» piemontesi

Il ciclismo dilettantistico piemontese [redacted] interroga sul proprio destino dopo la débâcle d[redacted] suoi portacolori negli ultimi campionati nazionali juniores. Nel gran calderone [redacted] risposte fornite [redacted] addetti [redacted] lavori e sportivi, vengono alla superficie diverse linee di pensiero, talora in aperta contrapposizione. E in certi casi, c'è spazio pure per qualche polemica.

E' il segno di una realtà in evoluzione dalle contraddittorie caratteristiche e ancora in cerca di una precisa identità. «*In effetti negli ultimi anni in Piemonte il numero dei giovani praticanti si è grandemente assottigliato* — esordisce l'indimenticato campione del passato Guido Messina — *e questo è un dato assai preoccupante. Mancano i veri talenti, e su strada i piemontesi [redacted] riescono più a raccogliere successi di rilievo. [redacted] da noi non esistono nemmeno adeguate piste che permet[redacted] sicuri e produttivi allenamenti; inoltre, [redacted] tutte le società posseggono direttori sportivi all'altezza. La soluzione è migliorare la qualità degli allenamenti, cercando nel contempo di incrementare il più possibile il numero dei praticanti. Perché il ciclismo non è solo improvvisazione, ma anche fatica, impegno, programmazione*».

Queste le ombre; ma le luci? «*Le luci arrivano dal ciclismo su pista* — risponde Messina — *dove i nostri corridori hanno raggiunto quest'anno successi mai ottenuti nel recente passato. Lo staff tecnico che guida è di ottimo livello e i risultati arrivano copiosi. Anche [redacted] atleti non di primissimo piano*».

Torniamo alla disciplina su strada e alle ultime delusioni patite dai piemontesi. Si tratta di un'annata particolarmente sfortunata o è lecito parlare di costanti negative? «*Spero si tratti solo di un periodo nero* — conclude l'ex campione — [redacted] *c'è ancora tanto da fare. Soprattutto a livello giovanile, dove qualcuno si illude di [redacted] fra le mani dei campioni, solo perché si [redacted] vinto qualche gara [redacted] relativa importanza. Ma è proprio a livello giovanile che i ragazzi so[redacted] seguiti [redacted] bene. Con le debi[redacted] eccezioni, naturalmente*».

Carlo Moliner Min, d.s. del Borgo San Paolo, [redacted] più ottimista. «*Non è vero che [redacted] livello giovanile [redacted] Piemonte sia tanto indietro* — ribatte —. *In Europa abbiamo già dimostrato di [redacted] all'avanguardia nei metodi di allenamento. Basti pensare che meno di un mese fa, in Francia, dodici piemontesi under 14, trascinati [redacted] collegnese Simone Mazzarello, hanno vinto la Transdauphinoise, un [redacted] e proprio tour a tappe dalle grandi difficoltà. Addirittura, il torinese Antonio Sinisgallo ha battuto il record di velocità della pista di Grenoble, sconfiggendo atleti di cinque nazioni diverse*».

Marco Bonetto

L'hockey torinese parte lanciato

Gli [redacted] erano sicuramente tra i più pericolosi, ma le raffiche di reti [redacted] cui il Cus Torino e [redacted] Pagine Gialle domenica hanno inflitto su Savona e Moncalvese nel primo turno eliminatorio della Coppa Italia rappresentano un avvio beneaugurante per la stagione delle due «big» dell'hockey [redacted] prato torinese.

Contro i savonesi [redacted] Cus è andato a bersaglio sei volte, mettendo subito in evidenza uno dei giovani lanciati in prima squadra dal tecnico Roberto Picco: il figlio d'arte Stefano Serra, autore di due gol. Una rete ha firmato anche il polacco Andrzey Mysliwiec che ha così iniziato col piede giusto la [redacted] terza stagione torinese. Orfano del connazionale Andrzejczak (tornato [redacted] patria dopo due anni nel Cus), Mysliwiec sarà presto affiancato [redacted] attacco [redacted] secondo straniero: il 13 dovrebbe arrivare una forte punta argentina sulla cui identità i dirigenti [redacted] preferi[redacted]ono ancora tacere.

«*Finché non l'avrò visto a Torino [redacted] i miei occhi* — dice [redacted] — *non voglio dare per scontato l'arrivo di questo sudamericano. Tant'è che, se dovessero sorgere dei problemi, abbiamo già pronta una [redacted]luzione di riserva con l'indiano Tejinder, attualmente [redacted] Bra in A2, che si è offerto personalmente e che potrebbe farci comodo*».

In casa cussina è [redacted] da lunedì [redacted] nome del nuovo sponsor che permetterà al club universitario di perfezionare proprio l'operazione del secondo straniero senza gravare ulteriormente [redacted] bilancio stilato in grande [redacted]nomia: il partner del Cus Torino per la stagione 91/92 sarà la ditta di trasporti torinese «La Fiorente» [redacted] Giuseppe Antoniello, un appassionato che entrerà anche nei quadri dirigenziali.

Meglio del Cus, domenica hanno fatto le Pagine Gialle (7-0 alla Moncalvese) che hanno collaudato con profitto la nuova formazione priva di Bloise ed Aimar (pas[redacted] al Brajda), [redacted] con l'importante rientro a centrocampo di Bossi. I gialloblù puntano chiaramente a riscattare immediatamente [redacted]trocessione in A2 subita nella scorsa stagione e nel prossimo torneo cadetto troveranno tra gli avversari più insidiosi la Fiat Ricambi [redacted] Villar Perosa. Ancora privi del polacco Cechrayster, i villaresi hanno esordito in Coppa non [redacted]dando oltre l'1-1 nella difficile trasferta contro [redacted] rinforzato Brajda. Più agevole si prospetta l'impegno di domenica prossima quando Dell'Anno e c. debutteranno in ca[redacted] (ore 11) contro il Novara di se[redacted] B che nel primo turno ha sconfitto (2-1) i torinesi del Fomanesi.

Roberto Condio

A BOLOGNA

TRIS

PREMIO [redacted] CAVI L. 27.000.000

N.	CAVALLO	GUIDATORE	METRI	PRONOSTICO
1	FAEMUND	M. Favaron	2040	Vecchio specialista può sorprendere.
2	GALLIPOLISS	[redacted] Dario	2040	[redacted] non sbaglia, può dire la sua.
3	GODIE	P. Leoni	[redacted]	Sta migliorando. Merita fiducia.
4	[redacted]	F. Treggia	2060	Posizione [redacted]. Sembra outsider.
[redacted]	[redacted] PAP	F. Bottazzin	2040	Va forte, ma sbaglia spesso. Sorpresa.
6	DOMATORE	G. Simionato	2040	E' in progresso, ma qui è difficile.
7	GRAZ	L. Dalle Fratte	2040	E' duttile e insidioso. Ci sta.
[redacted]	LESTO	M. Treggia	2040	Ha classe e tenuta. Attenzione.
[redacted]	VACATION	F. Scantamburlo	2060	E' avvantaggiato dalla posizione.
10	IULIUS [redacted]	C. Falomi	2060	Ha corso bene dopo il rientro.
11	FRASTUONO	[redacted]. Cardin	2060	Rendimento regolare. E' atteso.
12	GEPINICO	E. Esposito	2060	Preferisce il miglio, ma ci sta.
13	ITALMA [redacted]	[redacted]. Pinton	2060	Parte veloce ed è insidiosa.
14	LEMY DEL LUPO	B. Corelli	2060	Sulla distanza va forte. Occhio.
15	ERBUSCO	C. Rossi	[redacted]	Risultati negativi, [redacted] può starci.
16	GHERSON LB	P. Gubellini	[redacted]	Forma strepitosa. Sembra protagonista.
[redacted]	[redacted] SWE	R. Benedetti	[redacted]	Alla ricerca del risultato. Chance.
18	ISEMBURG EFFE	M. Monti	[redacted]	Sa destreggiarsi in zona-traguardo.
19	BALTIC ORION	M. Rivara	2060	Ha buona stoffa e può inserirsi.

RAPPORTI DI SCUDERIA

Nessuno

IL PRONOSTICO

Gherson Lb (16)
Baltic Orion (19)
Isemburg Effe (18)
Lesto (8)
Godie [redacted]
Faemund (1)

LE SORPRESE

Doc Fc
Elisir Pap
Vacation

3 CAVALLI	L. 6.000	Gherson Lb, Baltic Orion, Isemburg Effe
[redacted] CAVALLI	L. 24.000	Gherson Lb, Baltic Orion, Isemburg Effe, Lesto
[redacted]	L. 60.000	Gherson Lb, Baltic Orion, Isemburg Effe, Lesto, Godie
6 CAVALLI	L. 120.000	Gherson Lb, Baltic Orion, Isemburg Effe, Lesto, Godie, Faemund

Golf: a Sanremo sfida tra Topolini

SANREMO ● Il Trofeo Topolino di golf - quasi [redacted] campionato del mondo per ragazzi e ragazze «under 14» - che si apre oggi sul percorso del Circolo degli Ulivi, compie 10 anni. La «creatura» di Marco Mascardi, giornalista e appassionato di golf, nata come competizione esclusivamente nazionale, è cresciuta via via [redacted] tono, coinvolgendo dapprima mini-golfisti europei, poi, [redacted] partire dall'86, da ogni parte del mondo. Una consacrazione segnata dall'ultima vittoria italiana, quella di Massi[redacted] Fiorioli, seguita, nell'ordine, dalla doppietta del portoghese Antonio Castelo e dalle affermazioni del belga Jack Boeckx e, buona ultima, della spagnola Oscar Sanchez.

Sulla passerella [redacted] «Topolino» sono sfilati, in [redacted] decennio, giocatori [redacted] calibro della spagnola Carmen Navarro (dominatrice [redacted] torneo, nell'84, quando aveva 13 anni), e [redacted] nostra Stefania Croce, passata [redacted] professionismo, oppure di Marco Mores (vinse la prima edizione, ora [redacted] vent'anni) e dello [redacted] Fiorioli, speranza vera del gol[redacted] italiano. Quest'anno superano il centinaio - e rappresentano 24 Paesi, dagli Stati Uniti alla Colombia, dalla Cecoslovacchia [redacted] Sud Africa - i campioncini che si contendono [redacted] vittoria. E se i favori del pronostico [redacted] alla squadra spagnola, quest'anno sono ben accreditati anche gli italiani.

«*Giocano benissimo* — dice Mascardi —. *E se un numero maggiore di ragazzi giocasse a golf, sarebbe più facile disporre di buoni giocatori da torneo perché la selezio[redacted] sarebbe più ampia*».

I torinesi Elena Polloni e Federico Revelli, con Luca Ravinetto (Montecatini) e Niccolò De Lucia (Bergamo), [redacted] i nomi più qualificati: ci [redacted] anche i fratelli Monica [redacted] Pietro Cosenza, di Riva [redacted] Tessali, (Pietro rischiò addirittura di vincere il trofeo l'anno [redacted]) e un nutrito gruppetto [redacted] piemontesi, da Simone Accomazzo (Claviere) a Carlo Zaretti (Alpino di Stresa), [redacted] Alessandro Ponti (Castelconturbia). Federico Revelli, 13 anni, iscritto a Le Fronde di Avigliana, [redacted] laureato, in giugno, a La Pinetina, campione italiano Pulcini: gioca [redacted] di handicap, [redacted]golare nel drive, [redacted] i risultati vengono dal gioco corto. Torinese anche Elena Polloni, coetanea di Federico, golfista [redacted] La Margherita [redacted] Carmagnola (handicap 11): quest'anno [redacted] La Pinetina ha ceduto proprio alla Cosenza il [redacted] Pulcini vinto nel '90. Oggi si gio[redacted] le prime 18 buche: il «Topolino» - patrocinato dal Comune e sponsorizzato [redacted] Olivetti e Club Med - si concluderà domani.

Pier Luigi Gotta

UBRIACHEZZA

Tolta la patente a John Hurt

DUBLINO ■ Patente sospesa per un anno e ammenda di ■ sterline irlandesi (450 mila lire circa): questa la punizione inflitta oggi a John Hurt, che ha ammesso di aver guidato in stato di ubriachezza. L'attore, 51 anni, è comparso davanti al giudice per essere finito con la sua macchina contro ■ lampione la notte dello scorso 18 aprile. Attore di teatro, Hurt ha lavorato anche in tv e nel cinema (nell'80 ■ ■ il ruolo di protagonista in *«Elephant man»*).

John Hurt

AVEVA 65 ANNI

E' morto Tom Tryon, il «Cardinale» Lasciò il set per divenire scrittore

LOS ANGELES ■ Thomas Tryon, attore ■ *«Il cardinale»* e altri film, convertito poi al romanzo con una serie di bestseller fra cui *«L'altro»* e *«Harvest home»*, è morto all'età di 65 anni stroncato da un cancro.

Aveva debuttato in teatro a Broadway con il musical *«Vorrei che tu fossi qui»* e dopo aver lavorato in televisione era passato al cinema interpretando ■ serie di Walt Disney *«Texas John Slaughter»*.

Più tardi era entrato nel ■ di film quali *«La storia di Ruth»* e *«Il giorno più lungo»* prima di essere scelto da Otto Preminger come protagonista de *«Il cardinale»*.

Stanco del cinema soprattutto in seguito al non felice incontro con l'irascibile Preminger, nemico di ogni forma di divismo e stanco dell'ambiente del cinema, Tryon passò anni a bagagli al romanzo centrando subito il ■ nel '71 con *«L'altro»*, che venne dopo poco tempo tradotto in un film di altrettanta fortuna.

Tom Tryon come «Cardinale»

A 58 ANNI

Morta Dottie West regina del country

NASHVILLE (TENNESSEE) ● La cantante country Dottie West è morta in seguito alle ferite riportate la settimana ■ in un incidente stradale.

Nota in particolare per la popolarissima canzone country «Sunshine» e per i duetti ■ ■ altro colosso country, Kenny Rogers, Dottie West aveva ■ anni. In venticinque anni di carriera ■ composto e imposto altri grandi successi come «Here co- ■ my baby» con cui vinse il primo Grammy.

LUTTO NEL JAZZ

Scompare Barnet un celebre sax

SAN DIEGO (CALIFORNIA) ● Il sassofonista jazz americano Charlie Barnet, uno dei primi direttori d'orchestra bianchi ad assumere musicisti neri negli Anni 30, è morto la notte scorsa a San Diego al 77 anni. Grande ammi- ■ di Duke Ellington, ingaggiò nella sua «Big Band», a partire dal 1937, musicisti come Frankie Newton e Benny Lagasse, e la cantante Lena Horne. Nato da una famiglia di ferrovieri, Barnet aveva rifiutato una carriera da avvocato per la musica.

ANTEPRIMA VENEZIA Abbiamo visto i film oggi in concorso: «L'amore necessario» di Carpi e la pellicola del turco Kavur. Poca mondanità, tanti addetti con telefonino, la Izzo tiene conferenze sulla sceneggiatura

XLVIII Mostra Internazionale d'Arte Cinematografica

Scola si nasconde... e Simona fa scuola

DAL NOSTRO INVIATO

VENEZIA ● Questo è il Festival dei telefonini. Guai a chi non lo possiede. Ce l'hanno tutti, ma tutti! All'Excelsior arriva un tipo dall'aria smandrappata, ■icia e fiori tropicali e occhiali scuri. A quelli del servizio d'ordine non par vero ■ bloccarlo. Tanti anni fa il tipo avrebbe protestato: *«Lei non sa chi sono io»*, e invece non ha fatto altro che estrarre da sotto la giacca un telefono, proprio co- ■ una pistola da una fondina. *«Scusi, passi pure»*, è stata la risposta dell'agente. La legge del telefono come quella della Colt.

Anche Mara Venier ■ ha uno: se lo coccola, lo tiene in grembo, lo rifila agli amici, lo richiede, lo avvolge in un fazzoletto. *«Cuoi se ■ ■ go»*, si giustifica in veneziano, *«Xe como un fiol»*. L'altro giorno all'inaugurazione per un difetto di organizzazione ■ Palazzo del Cinema sono entrati soltanto in trecento (autorità e scorta insomma), e fuori quasi mille persone a protestare. All'interno della sala, nell'imbarazzo generale, quasi tutti i telefonini dei trecento ■ sono messi a squillare e ■ ogni trillo ■■ voce misteriosa urlava: *«Dottò, ar telefonol»*.

Gli uomini veri ■■ ne hanno bisogno. Non se lo perde dietro Cecchi Gori che è al Festival a difendere i suoi film. Apparentemente indifferente a quanto gli capita intorno, ieri sulla terrazza ■■ vista sul mare si giocava una briscola con un ■■ ■llio amico. I fotografi lo bersagliavano, ma lui faceva finta di niente; *«Butto ■■ carico e acchiappo»*.

E' un dimesso Festival quest'anno, almeno per ciò che riguarda la mondanità. E' piombato nella hall dell'Excelsior Simona Izzo e pareva fosse arrivata Madonna. Ha perfino tenuto una specie di lezione a un nugolo di ragazzotti che volevano sapere qualcosa sul doppiaggio.

«Un mestiere difficile che io ho iniziato a cinque anni in ■■ film di Du Sica. Adesso però mi dedico alla sceneggiatura».

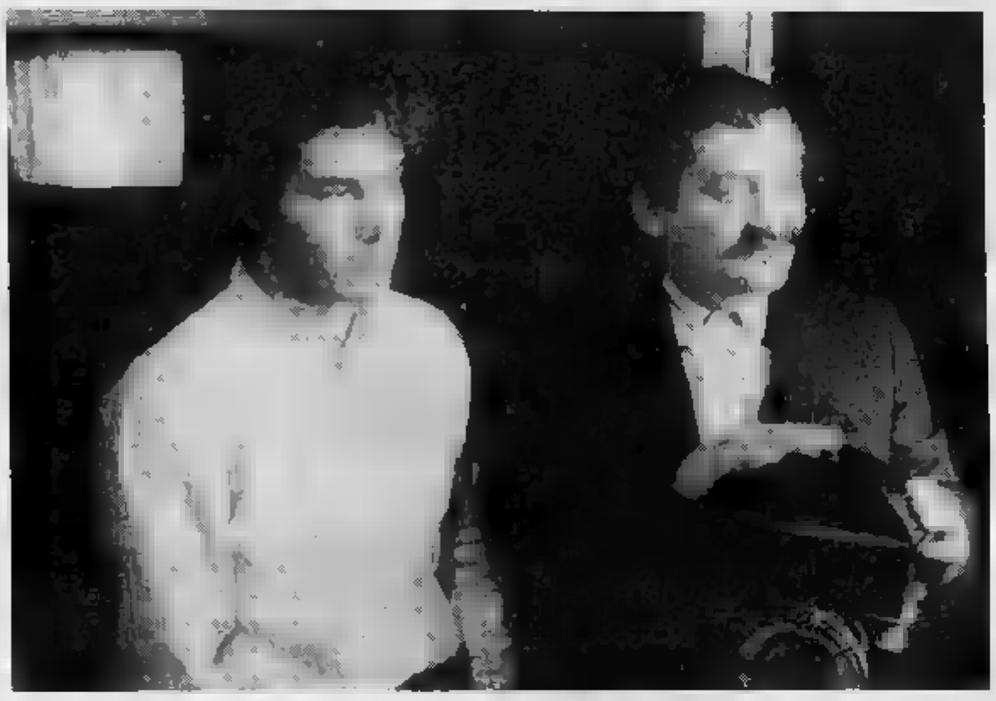

Signora lasci stare per un momento i ragazzi. Lei è ■■ donna felice?

«Qualche volta e per poco tempo».

Ha rimpianti?

«Sì, molti».

Davvero nel suo futuro non ci sono doppiaggi ma soltanto ■■ ■ggiature?

«Intanto sono una che vive nei ricordi, ma ■■ guardo in avanti vedo il mestiere di ■■ ■ggiatore. ■■ ■acciono le parole. Mi sublimo in esse. E poi le confido ■■ ■■ sono ■■ bugiarda nata...».

E allora che parliamo a fare?... Ma Ricky Tognazzi lo sa?

Ride buttandosi la massa fluente di capelli rossi all'indietro: *«Lo sa, lo sa...»*.

E Maurizio Costanzo lo sapeva? Non ride più, ma risponde: *«Lo sapeva»*.

Per le sale dell'Excelsior si aggira, duro e segaligno, Antonio Capuano, regista del film *«Vita ■ gli altri»*. Lamenta che il ■■ film sia stato parzialmente snobbato dalla conferenza stampa. Aggredisce in napoletano: *«■■ chisto cchi sono?. Manco 'na domanda intelligente. 'Na chiovera de conferenza»*. Nel suo film sulla delinquenza minorile recita un bambino, Nando Triola. Sembra figlio ■ Merola.

Come ti sentivi a recitare?

«Bbuono, davvero bbuono».

Che ■■ ti ricordi di più?

«Una volta che ho dato nu calcio in bocca a un amico».

Ma lui che cosa ti aveva fatto?

«Mi aveva schiaffato 'na pizza in faccia».

Uno schiaffo?

«No, no. Proprio 'na pizza Margherita».

Un arrivo che ha fatto scalpore c'è stato. Quello di Scola, subito sorpreso a confabulare con Gian Maria Volontè dietro una colonna della Sala Grande.

Fate un film insieme?.

«Ma quale film. Non si può salutare un amico?».

Il regista Gus Van Sant invece parla volentieri. Il suo lavoro *«My ■■ private Idaho»*, è già pettegolezzo, perché nel film vi sono scene di ■■ e oltranza, ma ■■ in movimento: fotogrammi i■■bili di membri in erezione.

«Il mio non è compiacimento» spiega tranquillo con un facciotto ■ bambino impudente -. *Il fatto è che in America se queste scene le animi ti becchi la famigerata X che vieta il film ai minori di 18 anni. Così staliche invece lo vietano soltanto ai minori di 14»*.

Nel ■■ lavoro recita una ragazza bolognese di 24 anni, Chiara Caselli. Bruna dagli occhi neri, ha esordito nel cinema con *«Il segreto»* ■ Francesco Maselli. Si assoggetta ■ flash dei fotografi ma continua a masticare fra sé e sé: *«Che palle ragazzi!»*.

Come sei stata scelta?

«Ho conosciuto Gus e lui mi ha detto, raccontami qualcosa. Io gli ho raccontato ■■ favola. Gli sono piaciuta e basta».

Nevio Bani

Chiara Caselli. Sopra, foto di scene da «Il volto segreto» di Kavur

Marie Christine Barrault è l'interprete di «L'amore necessario» ■ Fabio Carpi, secondo film italiano oggi in ■■■■ alla Mostra

Volti segreti coppie in crisi sogni d'infanzia

VENEZIA ■ Che cos'è un vol- ■ segreto? Qualcuno che non si conosce, che si nasconde, un volto misterioso che deve rivelarsi? Omer Kavur, regista di Ankara - che ha lavorato lunghi anni in Francia e ora rappresenta a Venezia il cinema turco - affronta con il suo *«Il volto segreto»* (in concorso) il tema del viaggio iniziatico.

Ispirato dalla simbologia sufi ■ (l'orologio del tempo, le porte che danno accesso alle varie città, la città dei morti, la città della tristezza), il film accompagna l'itinerario di ■■ giovane fotografo sulla via della trascendenza. Ambienti spogli, pochi oggetti dalle valenze simboliche ben precise, una Turchia piovigginosa e dura, lontana anni luce dai dépliant turistici.

E' in questo paesaggio che si muove ■ giovane, alla ricerca di una donna che lo ossessiona, ricordo indimenticabile di un ■■ mento magico che non ritorna. Su di amore si tratta, è amore platonico. Sospeso nel tempo e nello spazio, un'ombra quasi ipnotica sulle note di una melodia insinuante e, pure lei, ossessiva.

Un film che, probabilmente, piacerebbe a David Lynch. Kavur è, oggigiorno, il più importante cineasta turco. Rappresenta una cinematografia ■■ trova sempre più difficoltà ad affermarsi nel suo Paese, dove impera il consumo di prodotti americani. Pochi e faticati i film che si riescono a girare. L'unica risposta al consumismo sembra essere quella di ricorrere al fondamentalismo islamico. Kavur, da laico, ■■■ ■ controbattere questa tendenza, andando a ricercare le tracce di una cultura turca e non islamica che si va via via perdendo per strada.

Il secondo film italiano in concorso alla Mostra è *«L'amore necessario»*, settimo lungometraggio nella filmografia di Fabio Carpi. Qualche richiamo a Goethe (*«Le affinità elettive»*), uno spruzzo - consistente - di *«Legami pericolosi»*. L'amore necessario è quello che lega Ben Kingsley a Marie Christine Barrault, un patto che li unisce ormai da molti anni. Restano sempre insieme, mettono se stessi davanti a tutti pur concedendosi, ognuno, qualche scappatella. *«Ma si tratta solo di letto»*, spiega Marie Christine/Valentina.

Giocando con le proprie e le altrui emozioni, l'Ernesto ■ Ben Kingsley mette in pericolo tutta la struttura che regge il ■■ matrimonio quando incontra Diana e Giacomo, una giovane coppia. Sarà per lui e Valentina la fine delle avventure.

Un film dalle geometrie settecentesche, uno scambio di coppie che presuppone luoghi, laboriosi processi cerebrali: Carpi ■■■■ ripetutamente i capolavori ■ passato (nella fattispecie *«Les enfants du Paradis»* con Jean-Louis Barrault, di cui Marie Christine è la nipote).

Un filo d'ironia (ma qualche volta è chiaramente involontaria) serpeggia per tutto il film. E' un gioco sulla morte, sul vuoto, sulla mancanza, ■ vecchiaia che si avvicina.

Un protagonista assente - la madre - nei ■ minuti di *«Kyoto, My Mother's Place»*, il film commissionato dalla Bbc a Nagisa Oshima, presentato fuori concorso. Il regista de *«L'impero dei sensi»* ripercorre i luoghi della sua infanzia, quelli dove ha vissuto sua madre morta alcuni anni fa. Un documentario ■■ Kyoto? Piuttosto ■■ atto di ■■■■ verso una città formale e presuntuosa, come la vede Oshima. Se sua madre non ha potuto vivere libera, lo si deve anche al clima opprimente di Kyoto, oltre che alle regole della tradizione che misurano - e misuravano - le azioni delle donne giapponesi.

Tornando a quegli anni - ■ conflitto cino-giapponese, l'entrata in guerra contro gli Usa, la dichiarazione ■■ resa dell'Imperatore - Oshima ricostruisce la sua fanciullezza, lo scoprirsi erede ■ una tradizione di antichi samurai. Essere orgoglioso, odiando allo stesso tempo quel sistema di caste e di privilegi. Il nascere del suo ribellismo, lo staccarsi violento e passionale dalla città che, nonostante tutto, ha marcato il suo carattere.

E sua madre? Da brava donna giapponese, passa in second'or- ■■■.

Loredana Lecciso

Settimana della critica: «L'intrusa» del giovane regista Karakulov

Solito triangolo, ma in stile asiatico

Un piccolo miracolo da una cinematografia lontana, il frutto di un cinema «povero», ma ricco di valori estetici

VENEZIA ● In anteprima per la stampa, ieri, nella Settimana della critica, l'annunciato film sovietico *Bezlucnica*, letteralmente: *«L'intrusa»*, oppure, anche *«L'ammaliatrice»*, di Amir Karakulov, ventisiennne regista della repubblica kazaka. Un piccolo gioiello di introspezio- ■■ psicologica, protagonisti due fratelli, Rustem, di venticinque anni e Adil, di diciotto. Vivono nella loro povera casa ad Alma Ata, isolati dal mondo. Sopre- ■■ che lì vicino c'è una piscina statale, un luna park arrugginito.

I due hanno un bel rapporto. Il grande ■ anche da padre, ■ intuisco, al minore.

Un giorno Rustem porta in casa una ragazza, Dalmira. Dolce e bellina. Si ■■■■. Forse è un rapporto destinato a durare.

Ma tempo dopo, Rustem avvia il proprio furgone per recarsi in qualche posto. Deve curare certi affari. Resterà fuori per ■■ settimana. Ed è durante questa pausa che accade l'inevitabile. Adil, si è invaghito di colei che potrebbe diventargli cognata, si unisce a lei in un amplesso dolcissimo, appena frenato dagli scrupoli della ragazza.

Decidono di non dire niente a Rustem. Però quando costui torna, non può non intuire. Il gelo ora tiene distanti i fratelli, finché il più giovane decide di partire. Rustem ■■ lo permette. E una notte uccide Dalmira soffocandola con un cuscino.

Una storia a tre soli personaggi. Un triangolo, ma senza alcun legame ■■ intrecci simili occidentali. Nel clima rarefatto in cui si muove tutto il film kazako, non vi sono echi che facciano capire che i due fratelli sono dei proletari. Apparentemente non fanno nulla, non lavorano (salvo l'uscita ■ Rustem). E l'insieme si svolge nella lontananza di certo cinema asiatico, soprattutto giapponese (il Kazakhstan è assai più vicino alla Cina che a Mosca...: il nome significa *«gente senza tetto»*). Rarefatto sino a risentire l'estenuazione.

Tuttavia ■■ ■ avvertono tempi morti. Le pause scandi- ■■■■ un tempo psicologico che ha il silenzioso filtro emanato dalla clessidra. E' ■■ tempo, cioè, che non conta. Tutto potrebbe accadere in pochi giorni quanto in un anno. Ed è il frutto, palpabile, di un cinema povero, senza che tale povertà possa significare impoverimento di valori estetici. Perché ogni sguardo, ogni primo piano, ogni gesto obbediscono a precise indicazioni di valori narrativi.

Un piccolo miracolo, dunque, da parte ■ una cinematografia lontana dimenticata ■■ progresso? Certo. Possiamo dire anche così. Tenendo però a mente quanto sul cinema di questa periferia asiatica dell'ex Urss ha potuto esternare un altro cineasta ■■ posto. Rasid Nugmanov: *«I nostri film sono ■■■■ diversi, a volte ■ contraddizione tra loro. Frutto della povertà. Ma non ci lamentiamo. Sappiamo bene che si può fare arte con qualunque mezzo: se non ci sono i colori ad olio si usa l'acquarello, se ■■ c'è nemmeno l'acquarello si usa un pezzo di carbone. Ecco, ad Alma Ata ■■ fa il cinema ■■■ il carbone. ■ siamo contenti così»*. Almeno ciò che abbiamo visto a Venezia gli dà ragione.

Piero Zanotto

RAIUNO

POMERIGGIO

14 — FILM ● **Malombra**, di Mario Soldati, con [illegible] Miranda, Andrea Checchi. Italia drammatico 1952 — *Dal [illegible] di Antonio Fogazzaro*
16,15 **Big! Estate**, contenitore [illegible] varietà per i ragazzi
17,15— **La straordinaria [illegible] l'Italia**, documentario [illegible] Mario Francini [illegible] Borgonovo. *L'Italia contemporanea. 6ª puntata: Facciamo gli italiani*
18,10 **La stella [illegible]**, sceneggiato. Quarta ed ultima puntata
[illegible] — [illegible] **Cinema '91**
19,40 **Almanacco [illegible] giorno dopo**
18,50 [illegible] **tempo**
20 — **Telegiornale**

SERA

20,40 [illegible] **frontiere**, varietà da Figueira da Foz (Portogallo), condotto [illegible] Andenna [illegible] laccio — *Partecipano le squadre [illegible] Epernay (Francia), Aberystwyth (Gb Galles), Santa Teresa [illegible] Gallura, Figueira da Foz, Fiorentino (San Marino), Alicante (Spagna)*
— **Il gioco continua**, appunti quasi turistici di Giorgio Calabrese [illegible] Rossella Gardini
22,45 **Telegiornale**
23 — **Parlami d'amore Mariù**, la vita e le opere [illegible] Vittorio [illegible] Sica. Seconda puntata
24 — **Tg1 Notte - Che tempo fa**
0,30 **Mezzanotte [illegible] dintorni**, attualità con Gigi Marzullo
0,50 FILM ● **7 winchester per [illegible] massacro**, di Enzo Girolami. Con [illegible] Byrnes, Thomas [illegible] Western 1967

DOMANI MATTINA

7,20 **Claudio [illegible]: Il romanzo di [illegible] vita**, [illegible] puntata: *Casetta de Trastevere*
8,25 FILM ● [illegible] **le spiagge**, di Romolo Guerrieri. Con Ennio Girolami, Valeria Fabrizi. Commedia 1961
10 — FILM ● **Sinbad [illegible] marinaio**, di Richard Wallace. Con Douglas Fairbanks jr, Maureen O'Hara. Avventura 1947

RAIDUE

13,45 [illegible] **[illegible] ama**, sceneggiato. [illegible] puntata
14,15 **Santa Barbara**, sceneggiato
15 — **Gazebo**, attualità [illegible] Sandra [illegible] lo e Fabrizio Mangoni
16,15 FILM ● **Jolanda e il re [illegible] samba**, [illegible] Vincente Minnelli. Con [illegible] Astaire, Lucille Bremer, Frank Morgan. Musicale 1945
18,05 **... e l'ultimo chiuda la porta**
18,30 **Tg2 Sportsera**
18,45 **Hill Street giorno [illegible] notte**, telefilm
19,45 **Telegiornale**
20,15 **Tg2 Sport**

20,30 FILM [illegible] **in Paradiso**, [illegible] Harvey Hard. Con Michael Cudstance, Ian McDougall. Seconda [illegible] puntata
22 — **Palcoscenico '91**. Stagione [illegible] Prosa, Lirica e Danza. **Il lago [illegible] cigni**, musica di Ciaikovsky, corpo di [illegible] del Bolscioi, coreografia originale di Marius Petipa
0,30 **Meteo 2 - Tg2 - Oroscopo**
0,40 FILM ● **San Babila ore 20: un delitto inutile**, di Carlo Lizzani. Con Daniele Asti, Giuliano Cesaroo, Pietro Brambilla. Drammatico 1976

RAITRE

14 — [illegible] **Regione**, [illegible] regionali
14,30 **Tg3 - Pomeriggio**
14,45 **DSE-La scuola [illegible] aggiorna**
15,45 [illegible]: **Bici e bike**, rubrica
16,20 **Superbike: GP del [illegible]**
17 — FILM ● [illegible] **[illegible] i [illegible] [illegible] tori di teste**, di Guido [illegible]. Con Kirk Morris, Laura Brown. Avventura 1963
18,45 **Tg3 Derby - Meteo**
19 — **Tg3**
19,30 **Rai Regione**, tg regionali
19,45 **Ciclismo: [illegible] G. P. Europa**

20,05 **Non è [illegible] troppo tardi**, con Gianni Ippoliti
21,35 I [illegible], telefilm, [illegible] Martin Shaw, Gordon Jackson.
20,30 FILM ● [illegible] **13: le brigate [illegible] morte**, [illegible] John Carpenter, con Austin Stoker, Laurie Zimmer. Usa drammatico [illegible] — *Allucinante avventura di un tenente [illegible] polizia, che, treschissimo [illegible] nomina [illegible] nella sede [illegible] distratto dal più [illegible] migerato [illegible] borgo [illegible] Los Angeles. Tutti i balordi della zona, più simili [illegible] zombie [illegible] a esseri umani, col pretesto [illegible] la vendetta compiuta poche ore prima da un uomo a cui avevano violentato [illegible] ucciso la figlia, danno l'assalto [illegible] distretto difeso strenuamente [illegible] tenente, [illegible] padre della giovane assassinata, da due ispettrici e [illegible] tre galeotti, nominati aiutanti sedute stante. Sopravvivono in pochissimi da entrambe [illegible] parti*
24 — **Tg3 Notte**
0,50 **Blob [illegible]**

11 — **DSE La [illegible] si aggiorna**
— **Educazione ambientale**
— [illegible] **al linguaggi**
12,25 FILM [illegible] **La donna [illegible]** [illegible] di Renato Castellani. Con Mariella Lotti, Amedeo Nazzari. Drammatico 1943

RETE 4

13,45 **Sentieri**, sceneggiato [illegible] Zimmer
14,30 **Piccola Cenerentola**, telenovela [illegible] Jeannette Rodriguez
15 — **Señora**, telenovela con Carlos [illegible]
16 — **Stellina**, telenovela [illegible] [illegible] Boca
17 — **La valle dei pini**, telefilm con Susan Lucci
18 — **General Hospital**, sceneggiato [illegible] Kristina Malandro
18,30 **Febbre d'amore**, teleromanzo con [illegible]
19,40 **Primavera**, telenovela con Gigi Zanchetta, Fernando Carrillo

20,30 FILM [illegible] **La moglie del prete**, [illegible] [illegible] Risi, [illegible] Sophia Loren, Marcello Mastroianni, [illegible] commedia 1970 — *Una cantante viene [illegible] [illegible] Telefono amico durante [illegible] tentativo di suicidio. Vuole conoscere chi l'ha aiutata e scopre che si tratta di un prete. I due si innamorano*
22,40 FILM ● **Il [illegible] del Grillo**, [illegible] Mario Monicelli, con Alberto Sordi, Paolo Stoppa. Italia commedia 1982 — *Il marchese del Grillo, duca [illegible] Bracciano, [illegible] niere segreto del Papa, ma ammiratore di Napoleone, è noto per [illegible] sue burle. Per vincere la noia spesso si mescola al popolo e un giorno incontra [illegible] carbonaio che è la sua copia esatta. Lo porta nella sua villa e lo fa passare per se [illegible]*
1,15 **I Jefferson**, telefilm
— **Charlie's Angels**, [illegible]
— **Lou Grant**, telefilm

ITALIA 1

13,50 FILM [illegible] [illegible] **classe**, di Michael Miller. Con Gerrit Graham, Michael Lerner. Comico 1982
15,30 [illegible] **[illegible] altri**, telefilm
16,30 **Supercar**, telefilm
17,30 **A-Team**, telefilm
18,30 **Studio sport**, notiziario
19 — **I ragazzi della 3ªC**, telefilm
20 — [illegible] **dire Banzai**, varietà con la Gialappa's [illegible]

20,30 FILM [illegible] [illegible] **che uccide**, di Chuck Russell, con Kevin Dillon, Shawnee Smith, Donovan Leitch. Fantastico 1988. [illegible] visione tv — *Una massa schifosa, informe [illegible] corrosiva venuta [illegible] cielo aggredisce gli abitanti di una tranquilla cittadina americana ingrandendosi sempre di più mentre i cittadini vivi [illegible] sempre di [illegible] mo*
22,30 FILM [illegible] **La casa 2**, di Sam Raimi, con Bruce Campbell, Sarah Berry. Usa horror 1987 — *Due fi[illegible] in [illegible] chalet di montes[illegible]. Leggono una formula proibi[illegible] arriva [illegible] spirito potentissimo e terribile e si scatena veramente l'impossibile*
0,20 [illegible] **aperto**, notiziario
— [illegible] [illegible] **stop**

MATTINA

7 — **Ciao Ciao mattina**, varietà:
— [illegible] ● [illegible]
Licia, [illegible] animati
— **Alice nel paese delle meraviglie**, cartoni animati
— **Tutti in campo con Lotty**, cartoni animati
6,30 [illegible] **aperto**, notiziario
9,05 **SuperVicky**, [illegible]
10 — **Magnum P. I.**, telefilm
11,30 **Studio aperto**, notiziario
11,45 [illegible] **in story** (replica)

CANALE 5

14,30 **Top secret**, telefilm con Bruce Boxleitner, [illegible] Jackson
15,30 **Genitori in blue-jeans**, telefilm con Alan Thicke
16 — [illegible] [illegible] **bem**, varietà per i ragazzi:
— **Ti voglio bene Denver**, cartoni [illegible]
— **Georgie**, cartoni animati
— **Cri Cri**, te[illegible]
— **Lupin, l'incorreggibile Lupin**, cartoni animati
17,55 [illegible] **dire sì**, telefilm con Pierce Brosnan
18,55 **La verità**, quiz con Marco Balestri
19,28 **Cos'è cos'è**, quiz condotto da Jocelyn
19,55 **Canale 5 News**, notiziario

20,23 **Il guastafattore**, gioco
20,25 **Il tg delle vacanze**, varietà con i Tretrè
[illegible] FILM [illegible] **Qua le mano**, [illegible] Pasquale Festa Campanile, con Enrico Montesano, Adriano Celentano, Philippe Leroy. Italia comico 1980 — *Due episodi: Orazio per[illegible] [illegible] ingenti continuando a scommettere di riuscire a [illegible] amicizia col Papa. Lo strano Don Fulgenzio frequenta [illegible] mentite spoglie una balera mostrandosi ballerino provetto [illegible] finisce per dare scandalo nell'ambiente [illegible] ecclesiastico*
23,15 [illegible] **Costanzo [illegible] Show**, attualità
24 — [illegible] **5 News**, notiziario
1,20 **Il tg delle vacanze**, varietà con i Tretrè (replica)
1,35 **Attenti a quei due**, telefilm con T. Curtis [illegible] R. Moore
2,40 FILM TV [illegible] **Sonno [illegible] ghiaccio** (replica)

GRP

14,10 [illegible] **de lejos**, telenovela
15 — [illegible] [illegible] **Ossessione del passato**, [illegible] Frank Borzage, con Joan Crawford, Robert Young, Margaret Sullavan, Melvyn Douglas. Usa drammatico 1939 — *Una ballerina riesce con abilità a farsi accettare dalla famiglia del [illegible] marito e infine a farsi [illegible] da tutti i parenti. Melodramma d'alta [illegible] [illegible] regista specializzato nel genere*
16,30 **Sanford & Son**, telefilm
17 — **Justice**, [illegible]
18 — [illegible] [illegible] **lejos**, telenovela
[illegible] — **Sanford & Son**, telefilm
20,30 **Corpo speciale**, [illegible]
21,40 FILM ● **La signora Miniver**, di William Wyler, con Greer Garson, Walter Pidgeon, Teresa Wright, Richard Ney. Usa drammatico [illegible] — *In Inghilterra durante la seconda guerra mondiale [illegible] signora Miniver [illegible] un'intrepida madre di famiglia che in assenza del figlio soldato [illegible] poi anche del marito si [illegible] per [illegible] sopravvi[illegible] sotto i bombardamenti*
23,30 **Grp** [illegible]
24 — FILM [illegible] **Caffè Metropole**
2,30 [illegible] **no stop**

VIDEOGRUPPO

18 — **Dick Van Dyke**, telefilm
19 — **La guerra di Tom Grattan**, telefilm
19,30 [illegible] [illegible] [illegible] **Flamberds**, sceneggiato
20,30 FILM ● **I giorni perduti**
22,30 **Telefilm**
23 — **Le auto [illegible] settimana**, promozionale
24 — FILM ● [illegible] **mia vita**
1 — **Le auto della settimana**, promozionale

ITALIA [illegible]

14 — **Aspettando il domani**, telenovela
14,30 [illegible] [illegible] telenovela [illegible] Andrea Del Boca
15 — **Rotocalco rosa**, attualità
17,15 **Super 7**, cartoni animati
18,15 **Usa Today**, musica, film, videogiochi
19,30 **Cannon**, telefilm con William Conrad
20,30 FILM [illegible] [illegible] **100 chili di droga**, di Bill L. Norton, con Karen Black, Kris Kristofferson. Usa drammatico 1971 — *L'ex musicista pop Cisco si è messo a fare lo spacciatore di droga. Un giorno decide di smetterla, e viene avvicinato [illegible] Leo, agente [illegible] polizia non onestissimo che si accorda con lui per l'ultima, colossale vendita*
22,15 **Fatti di cronaca vera**, [illegible]
23,25 FILM ● **Il buco**, di Jacques Becker, [illegible] Philippe Leroy, [illegible] Constantin. Francia drammatico 1959 — *E' la storia di cinque detenuti che sognano la libertà da conquistare a qualsiasi prezzo. Uno di loro però dopo un'este[illegible] preparazione della fuga, cede alla guardia [illegible] rivela il piano e i nomi [illegible] complici*

QUARTARETE

14 — **L'albero delle mele**, telefilm
14,30 **La conquista di Luke**, sceneggiato
16 — [illegible] **tv**, programma promozionale
17,30 **Nozze d'odio**, sceneggiato
18,30 **La tana [illegible] lupi**, telefilm
19,15 **Tg4** [illegible]
19,45 [illegible] **d'amore**, telenovela con Sonia Braga
20,30 [illegible] **fans**, rubrica
21,30 **Fifty fifty**, telefilm con Loni Anderson, Lynda Carter
22,30 **Auto oggi**, rubrica di sport motoristici
[illegible] **Dolce [illegible]**, varietà
23,30 **Automarket tv**, programma promozionale
[illegible] — [illegible] **notte**, varietà
0,05 **Automarket tv**, programma promozionale
0,20 **Tg4** [illegible]

QUINTARETE

15 — **The Cat**, telefilm
15,30 **Milleidee**, programma promozionale
17 — **Don Chisciotte**, cartoni animati
17,30 **Captain Fathom**, cartoni animati
18 — **Milleidee**, promozionale
18,30 **Tra l'amore e il potere**, telenovela
19 — **Milleidee**, promozionale
20 — [illegible] [illegible] **alla realtà**, documentario
20,30 [illegible] ● **La carica dei cosacchi**
22,30 **Milleidee**, promozionale
24 — FILM [illegible] **Gli [illegible] [illegible] Angelica**, di John Mc Warriol, con Claudia Lange, Dina De Santis. Italia-Spagna avventuroso 1967 — *In Palestina nel primo secolo dopo Cristo, il proconsole Marcello [illegible] le molte tribù ribelli. Brutta coproduzione filmata da un misterioso McWarriol*
2 — **Film no** [illegible]

SUPERSIX

14 — **Supermusix**
15 — **Cartoni animati**
16 — **Pomeriggio con simpatia**
16,30 [illegible] [illegible] **Ferragosto**
17,30 **Cartoni animati**
18,30 **Iron man**, cartoni animati
19 — **Tgg special**
19,30 **Star Blazers**, cartoni animati
20 — **Cronache del Piemonte e della Valle d'Aosta**
20,30 [illegible] **con te**, telenovela
21,30 [illegible] **auto [illegible] settimana**, programma promozionale
22,30 **Cronache del Piemonte [illegible] della [illegible]**
23 — [illegible] **a Cuba**, programma musicale
24 — [illegible] **mare**
1 — **Le auto [illegible] settimana**, programma promozionale
1,30 **Buonanotte con...**

RADIOUNO

14,28 **Stasera dove**. *Fuori e casa*, a [illegible] di Giuseppe Nari
15,03 [illegible]
16 — **Il Pagliaccio** [illegible] a cura di Giuseppe Nari
17,01 **Io e la radio**
17,30 **L'America italiana**, a [illegible] di Adriano Mazzoletti [illegible] di grandi e meno grandi musicisti italo-americani
17,58 [illegible], a [illegible] Lino Matti [illegible] Fabio Montanaro
[illegible] **Radioboy**, con Dino Emanuelli
18,30 [illegible] **chi sei?**, [illegible] Cerri e Amalia D'Asaro
19,15 **Ascolta, si fa sera**, rubrica religiosa
19,20 [illegible], agricoltura e ambiente, con Federico Fazzuoli
20 — **Note [illegible] piacere**
20,30 **Radiouno Jazz '91**, presenta Adriano Mazzoletti
22,49 — [illegible] **[illegible] piacere**
[illegible] **telefonata**, programma a cura di Gianni Bisiach

STEREORAI

15 — **[illegible] tutta la** [illegible]
17,30 **Il trovamusica**
19,15 **Classico**
21 — **Stereodrome**

RADIODUE

15 — **L'isola di Arturo**, di Elsa Morante. Lettura integrale e più voci diretta da Daniela Ardini
15,30 **Media valute -** [illegible]
15,37 **Io [illegible] l'attrice**, scritto e interpretato da Lella Costa
15,40 **Le stanze del sole**. Musica e parole presentate da Maria [illegible] [illegible] e Giorgio Valenta
— [illegible] (145ª puntata)
17 — **Il cappello a cilindro** (18ª puntata)
17,30 **Andrea** (148ª puntata)
18,32 **Io faccio l'attrice**, con Lella Costa
18,35 **Le stanze del sole** (II parte)
[illegible] [illegible] [illegible], programma di aggiornamento e informazione per gli studenti, gli insegnanti e i genitori
20,10 **Voci** [illegible] [illegible], colloqui anno IV. Conversazioni private [illegible] gli ascoltatori nelle lunghe sere d'estate
22,36 **Voci nella sera**. Il pipistrello rosa. Cabaret di Alberto Gozzi. Cocktail di prosa, musica [illegible]rsi

RADIOVERDERAI

15,39 [illegible] **in musica**
16,07 **I magnifici dieci**
21,07 [illegible] **per voi**
22,06 **Il meglio della Hit Parade**

RADIOTRE

14 — **Diapason**, [illegible] musicale, [illegible] in compact disc
16 — **Oriene**. Osservatorio quotidiano di informazione, cultura e musica; condotto da Antonio Audino e Paolo [illegible] Musiche scelte da Emilano Licastro
17,30 **Scatola [illegible]**. Prima parte. Programma [illegible] rubriche e cicli musicali condotto da Mariella Viola
18,10 **Terza [illegible]**, quotidiano di informazione culturale
19 — [illegible] [illegible]ra. Seconda parte. Programma di rubriche [illegible] cicli musicali condotto da Mariella Viola
[illegible] — Dal Conservatorio di Bolzano. Concerto [illegible] finalisti al 43° Concorso pianistico internazionale «Ferruccio Busoni»
[illegible] [illegible] **Note**, da Firenze presenta Marco [illegible]

NOTTURNO ITALIANO

— **Programmi culturali, musicali e notiziari**
23,31 **Aspettando mezzanotte**
24 — **Il Giornale della mezzanotte**

GIUSEPPE FANTOZZI
VIA PORPORA 27
TORINO - Tel. 011 264.814
CONDIZIONI [illegible]

LAMPADE E LAMPADARI MODERNI E CLASSICI
A PREZZI SUPER CONVENIENTI

ODEON TV

14,30 FILM ● **L'ultimo [illegible] dell'a-ria**, di Ruggero Deodato, con Maurizio Rossi, Vittoria Galeazzi. Italia drammatico 1978 — *Un sedicenne scappa di casa per diventare un campione di nuoto. Dopo strani malesseri va dal [illegible] dico che gli pronostica [illegible] prossima fine*
[illegible] FILM ● **Cresus**, di Jean Gion[illegible]on Fernandel. Francia comico 1960
17,30 FILM ● **Sciuscià**, [illegible] Vittorio De Sica, [illegible] Franco Interlenghi, Rinaldo Smordoni. Italia drammatico 1946 — *Due «sciuscià» (lustrascarpe, per gli americani «shoe shine») nella Napoli [illegible] del dopoguerra partecipano [illegible] un furto e, catturati, finiscono in riformatorio dove subiranno sevizie e umiliazioni [illegible] ogni genere. Uno morirà*
19,30 **Ghostbusters**, cartoni animati

20,30 FILM ● **Acque del Niagara**, [illegible] Glen Jordan. Con Marsha Mason, Penny Fuller. Drammatico 1982
22 — **Fiori di [illegible]** varietà
[illegible] FILM ● **Le [illegible] dell'amore**, [illegible] Luciano Salce, [illegible] Ugo Tognazzi, Emmanuelle Riva, [illegible] Steele. Italia drammatico 1963 — *Dopo una felice convivenza durata [illegible] tre anni, [illegible] coppia di amanti decide di sposarsi. Nonostante l'impegno per essere felici, lui non riesce a tollerare la vita matrimoniale e lei, dopo vari tentativi infruttuosi, accetta di separarsi e di tornare [illegible] situazione di partenza*
1,30 [illegible] **Cosby Show**, [illegible]
2,30 **Film no stop**

8,30 **Charlotte**, cartoni animati
9 — **Bill Cosby Show**, telefilm
10 — **The Collaborators**, telefilm
11,30 **Telefilm**
12,30 **Charlotte**, cartoni animati
13 — **[illegible]ers**, cartoni animati
13,30 **I cavalieri dello zodiaco**, cartoni animati

MONTECARLO

13 — **Oggi news**, telegiornale
13,15 **Sport [illegible]** tg sportivo
13,40 **Gabriela**, telenovela con Sonia Braga
15 — FILM ● **Volto [illegible] nemo**, di Larry Peerce, [illegible] [illegible]d Bridges. Usa drammatico 1974 — *Una ragazza, orfana e [illegible] [illegible] una coppia di tranquilli coniugi, scopre che i veri genitori [illegible] vivi e fa di tutto per conoscerne il nome*
16,30 FILM ■ **Combattenti [illegible] notte**, [illegible] M. Shavelson, con Kirk Douglas, S. Berger, A. Dickinson, Y. Brenner. Usa dramm. 1968 — *La storia romanzata [illegible] nascita dello Stato di Israele. Gli [illegible] ar[illegible] [illegible] tutto il mondo [illegible] da arabi e inglesi. Hanno pochissimi mezzi, [illegible] palmo a palmo conquistano la loro nazione*
19 — **Matlock**, [illegible]
20 — **Tmc news**, telegiornale

20,30 **In [illegible]**, il telegiornale dell'estate
21 — **I.T. risponde**, attualità. *Mino Damato in [illegible] diretto con il pubblico. [illegible] riprendono temi che i telespettatori hanno proposto nelle loro lettere*
22,50 **TM [illegible] - Il pianeta mare**, settimanale di sport nautici
23,30 [illegible] [illegible] telegiornale
23,50 FILM ● **Cattive abitudini**, di M. Linsday Hogg, con Glenda Jackson, Eli Wallach, Melina [illegible] couri, Geraldine Page. Usa commedia 1975 — *Lotta in un convento per il posto [illegible] badessa. La più accanita è suor Alexandra, disposta a tutto per ottenere l'incari-[illegible]*

7,30 [illegible] **News**, edizione originale via satellite
8 — **Cbs News**, edizione originale via satellite (replica)
8,30 [illegible] varietà [illegible] cartoni animati
9 — **Il [illegible] mondo [illegible] [illegible] roe**, telefilm
11,30 **Tv donna estate**, con Carla Urban
13 — **Oggi [illegible]**

SVIZZERA

17,30 **Salsiccia e patata**, per i ragazzi
17,35 **Teddoni e l'invenzione che non va**, disegni animati
18,05 **L'arca del dottor Bayer**, telefilm
19 — **Il Quotidiano della Svizzera [illegible]**
— **Sport**
— **Temi e incontri di attualità**
— **Fatti e cronaca**
20 — **Telegiornale**

20,30 [illegible] **'91**. Programma musicale [illegible] Sunriswald
21,50 [illegible]
22,30 **Tg Sera**
22,45 [illegible] [illegible] **bianco e** [illegible] telefilm
23,30 **Teletext Notte**

TELE [illegible]

— a seguire [illegible] mattinata: **Tennis. Campionati Open [illegible] gli Stati Uniti**. Dal National Center [illegible] Flushing Meadows incontri dei quarti di finale (replica)
16,40 [illegible] **+2 News**
16,45 **Tennis. Campionati Open degli [illegible] Uniti** [illegible] diretta dal National Center di Flushing [illegible] [illegible] incontri dei quarti [illegible] finale. Telecronaca di Rino Tommasi, Gianni Clerici, Roberto Lombardi [illegible] Ubaldo Scanagatta

22,30 **Calcio**: Campionato tedesco, settima giornata. Incontro Colonia-Bayern Monaco
1,30 **Tennis. Campionati Open degli Stati Uniti**. In diretta [illegible] National Center di Flushing Meadows incontri dei quarti di finale. Telecronaca [illegible] Rino Tommasi, Gianni Clerici, Roberto Lombardi e Ubaldo Scanagatta

RETE 7 PIEMONTE

14 — **Invincibile shogun**, cartoni animati
14,50 **Globe trotter**, cartoni animati
15,30 **Super book**, cartoni animati
[illegible] [illegible] **squadre speciale**, cartoni animati
16,40 **Pat [illegible]** [illegible] **del baseball**, cartoni animati
17,20 [illegible] **III**, cartoni animati
19,30 [illegible] **auto della settimana**, programma promozionale
20,30 **Terre sconfinate**, telenovela
22,05 [illegible] **7**, notiziario
22,30 [illegible] [illegible] **...e lo chiamarono Spirito Santo**, con [illegible] Karis. Italia western 1971
0,30 **Fantasilandia**, [illegible] con Ricardo Montalban
1 — [illegible] **7**, notiziario

RETE MIA

16,30 **Via [illegible] Rosa 33**, situation comedy
17,10 **Pomeriggio [illegible]** a cura del Pool sportivo
18,20 **Prima [illegible]** quotidiano d'informazione
18,30 **Hobby e tempo libero**
19 — [illegible] **tavole** [illegible] [illegible] gastronomica itinerante con Marzia Chiocchi
19,30 [illegible] **pagina**, quotidiano d'informazione
20 — **Telescoppio**, telegiornale-umoristico
20,30 FILM [illegible] **Per qualche merendina [illegible] più**, [illegible] con Stan [illegible] e Oliver Hardy. Usa comico
21,45 **Oggi golf**, rubrica
22,25 **Prima pagina**, quotidiano d'informazione
23 — **Con simpatia... [illegible] [illegible] vostra**, proposte commerciali
1,30 **Notturno per l'Italia**

TELECUPOLE

14,30 **Pomeriggio insieme**, contenitore
17 — **Rosa de lejos**, telenovela con Leonor [illegible]
18,30 **Serpico**, telefilm
18,30 **Tg4** [illegible] informazioni regionali [illegible] della nostra redazione
20,30 **Ha punto di osservazione**
21,30 [illegible] TV [illegible] **Lo specchio infranto**
22,45 **Speciale [illegible] noi**

VIDEOUNO

14,30 FILM ● [illegible] **figlio professore**, di [illegible]. Castellani. Con A. Fabrizi
[illegible] — [illegible] **in due**, telefilm
17 — **Hanna & Barbera**, cartoni
[illegible] — **Diario di Sara**, telefilm
19 — **Cartoni** [illegible]
19,30 [illegible] [illegible] **della settimana**
20,30 **L'oro del Transvaal**, [illegible]
21 — **Meglio in due**, telefilm
22 — **Videouno notizie**
22,30 **Le [illegible] della settimana**
23,15 **Diario di Sara**, [illegible]
24 — **L'oro del Transvaal**, telefilm

RETE CANAVESE

17,15 **Le auto della settimana**, promozionale
18 — **Videoshop**, programma promozionale
19 — [illegible] **banda dei ranocchi**, [illegible] animati
20 — **Innamorarsi**
21 — FILM ● **5000 dollari per Gringo**
22,45 [illegible] **Loom**, programma promozionale
23,15 **Le [illegible] della settimana**, promozionale
0,15 **Notturno**, varietà

TELESUBALPINA

16,30 FILM ● **Cielo giallo**, western con G. Peck, A. [illegible]
18,30 **La famiglia Holvak**, telefilm
[illegible] [illegible] **celebriamo**, rubrica
19,30 **Il Regionale**, notiziario
20 — **Cartoni animati**
20,30 FILM ■ **Volto [illegible] donna**, drammatico con J. Crawford, M. Douglas
22,30 **Incontri ravvicinati**, intervista a Padre Gemello
23 — **Il Regionale**, notiziario

RETE A

15,05 **L'indomabile**, teleromanzo
16 — [illegible] **grandi magazzini**, telenovela con Veronica Castro
17,15 **Gloria e Inferno**, telenovela
18,15 **Rocky e i [illegible] amici**, cartoni animati
19,15 **TgA news**
20,30 **L'indomabile**, teleromanzo
21,15 **Ai grandi magazzini**, telenovela
22 — [illegible] **e Inferno**, telenovela con [illegible] Medina

VIDEO MUSIC

18 — [illegible] [illegible] [illegible]
18,30 **Mr. [illegible] Special**
19 — **Super** [illegible]
20 — **Best of Hot Line**
20,30 **Super Hit** [illegible]
21,30 [illegible] [illegible]
22,[illegible] [illegible] **the Air** [illegible]
2 — **Blue [illegible]**. Replica
3 — [illegible]

TELETIME

15,10 **Napo orso capo**, cartoni animati
15,35 [illegible] **avventure di Don Chuck il castoro**
16 — **Time notizie**
16,10 FILM [illegible] **Il pirata Barbanera**
[illegible] — **Time notizie** [illegible]
18,30 **Le [illegible]** [illegible] **Don [illegible] il castoro**
20 — **Ingresso libero**, promozionale
[illegible] — **Profondo vero**. *Vivisezione*
[illegible] — [illegible] **onorevole**
23 — **Time speciale**
23,15 **Ingresso** [illegible] programma promozionale

SESTA RETE

16 — FILM [illegible] **La matadora**
18 — **Tony [illegible] il professore**, telefilm con Enzo Cerusico
19,30 [illegible] **collaborators**, telefilm
20,30 **Illusione d'amore**, telenovela
21,30 **Tra l'amore e il potere**, telenovela
22 — **Cash and carry**, promozionale
23,30 [illegible] [illegible] **Mr Chips**
2 — **L'occasione**, promozionale

TELESTAR

14 — **Justice**, telefilm
15,30 **Lucy Show**, telefilm
16 — **Lo scarifio del Sud**, telefilm
17,30 **Fantasilandia**, telefilm
18,30 **Terre sconfinate**, telenovela
19,30 **Laverne e Shirley**, [illegible]
[illegible] — **Lucy 5**[illegible] telefilm
20,30 FILM ● **Come [illegible] [illegible] [illegible] trimonio... e rovinare la propria** [illegible]
22,30 **Tv flash**, notiziario
23 — **Laverne e Shirley**, telefilm
23,30 [illegible]
24 — **Lo [illegible]lm [illegible] Sud**, telefilm

TELE VAL D'AOSTA

14 — **Cartoni animati**
16 — **Programma per ragazzi**
16,30 **Speciale Valle d'Aosta**
19 — **Vivere al [illegible] per cento**, rubrica religiosa
20,30 **Amandoli**, telenovela, con Jeannette Rodriguez
22 — **Telegiornale**
22,30 [illegible] [illegible] **...e [illegible] chiamarono Spirito Santo**
0,30 **Fantasilandia**, telefilm con Ricardo Montalban

TIEFFE 9

13,40 **Scacciapensieri**
17 — **Consigli commerciali**
18,20 **Music** [illegible]
18,45 **Consigli commerciali**
[illegible] — **Tg9** [illegible] notiziario
20,35 **Screensport**
21,53 **Consigli** [illegible]
24 — **Tg9 estate**, notiziario
1 — **Screensport**
2 — **Consigli commerciali**

TV DI ERI SERA

a cura di Dario Zanzolini

L'automobile pressata e la tv di mezzogiorno

Iva Zanicchi

Pare che «Estate 5», il varietà di mezzogiorno condotto da Iva Zanicchi, abbia una media d'ascolto di più di un milione di spettatori. C'è chi sostiene che si tratti di un ascolto «da radio», cioè che la maggior parte siano persone che, durante il pasto, lasciano distrattamente [illegible] il televisore di cucina. Ad ogni modo, sono un milione di spettatori che, ogni giorno, in un modo [illegible] nell'altro, assistono al delirante gioco «La pressa». Se il nome può sembrare inquietante, è perché non si [illegible]ce lo svolgimento. Il concorrente porta [illegible] propria auto, che [illegible] valutata da un esperto. Poi risponde a delle domande: [illegible] ci azzecca, riceve una cifra pari al doppio del valore dell'auto; se sbaglia, il veicolo viene maciullato e ridotto ai minimi termini, [illegible] lo sventurato se ne torna [illegible] casa con un cubo di ferraglia. Simpatico giochino: a vederlo viene da pensare che la tv, in molti casi, più che alla radio si stia assimilando al cartone animato: tutto si trasforma in immagine, tutto sembra normale e indifferente, proprio come gatto Silvestro che si spiattella [illegible] suolo dopo un volo di quaranta piani. Il fatto che la trasmissione sia seguita [illegible] più [illegible] un milione di spettatori non significa necessariamente che piaccia: significa che a quell'ora non c'è molto altro, e per tenere la tv [illegible] va bene anche una macchina pressata. Salvo poi cambiare canale e guardare [illegible] la stessa indifferenza le immagini di [illegible] guerra o di [illegible] delitto mafioso.

TV STASERA

Il lago [illegible] col [illegible]

RAIDUE 22

Il corpo di ballo del Bolscioi

La storia della principessa Odette condannata dal p[illegible] mago Rothbart [illegible] [illegible] cigno di giorno e fanciulla di notte, e dal principe Siegfried che può sciogliere l'incantesimo solo innamorandosi di lei è forse la più amata e rappresentata nella storia del balletto. Un successo tanto strepitoso quanto tardivo: Ciajkovskij ne completò la parte musicale nel [illegible] rielaborando [illegible] composizione d'occasione scritta cinque [illegible] prima per divertire i nipoti; la coreografia di Reisinger andata in scena al Teatro Bolscioi l'anno seguente, sortì un insuccesso clamoroso, dovuto probabilmente alla totale impreparazione sia del pubblico che dei ballerini che abituati al basso livello della musica da balletto russa dell'epoca, [illegible] poterono cogliere l'originalità di certe partiture di Ciajkovskij. Soltanto dopo la morte [illegible] musicista, nel 1893, Marius Petipa pensò [illegible] allestire, in collaborazione [illegible] Lev Ivanov, una nuova coreografia che rappresentata nel 1894 a Pietroburgo, segnò finalmente l'ini[illegible] della fortuna dell'opera. L'edizione di questa [illegible] vede Alla Mikhalchenko nella parte [illegible] Odette, mentre Yuri Vasychenko e Alexander Vatrov interpretano rispettivamente il principe Siegfried e il mago Rothbart. Il corpo di ballo [illegible] l'orchestra sono quelli del Bolscioi.

Il Distretto 13 gran sparatoria

RAITRE

John Carpenter

Scritto e diretto da John Carpenter è un thriller [illegible] sulla criminalità urbana, [illegible] condensato iperreale di crudeltà e violenza attraverso [illegible] sparatoria senza tregua che dura ventiquattr'ore: Il distretto 13 è una stazione periferica di polizia che si è deciso di abbandonare alle scorrerie dei teppisti; dentro ci sono ancora due agenti, due poliziotte, e tre condannati alla pena capitale, e vi [illegible] rifugiato un uomo che per difesa ha ucciso uno dei «warriors»; [illegible] questi [illegible] saltano il distretto.

Dentro, uniti nel pericolo, combattono tutti insieme, l'agente negro, quello bianco, le donne e i tre delinquenti comuni; fuori, nella notte, avanzano gli assalitori, e hanno l'aspetto disumano e feroce di una squadra di zombies.

Su Raidue invece, purtroppo tardi nella notte, alle 0,40, c'è un film dello stesso [illegible] che da molto tempo non compare sul video: [illegible] «San Babila [illegible] [illegible]: un delitto inutile» (1976, dur. 105'); è di Carlo Lizzani che polemicamente denunciava il fenomeno del sambabilismo [illegible] Milano, ossia gruppi di giovani neofascisti che, indisturbati, avevano scelto [illegible] centro d'azione [illegible] Babila.

[illegible] film è la cronaca di una giornata [illegible] cui dopo prepotenze, provocazioni e pestaggi, si arriva fatalmente al «delitto inutile».

Parlael d'amore Vittorio De Sica

RAIUNO 23

Vittorio De Sica

Secondo appuntamento con il programma dedicato [illegible] Vittorio De Sica: [illegible] capitolo di stasera parla del passaggio dell'attore De Sica dietro la macchina da presa [illegible] deliziose commedie [illegible] «Rose scarlatte», «Teresa Venerdì», «Un garibaldino al convento»; ricorda il legame con Maria Mercader, l'attrice spagnola che sarà la [illegible] seconda moglie (la prima [illegible] stata, all'epoca del teatro di prosa, Giuditta Rissone); e rievoca soprattutto il momento determinante della [illegible] carriera, l'incontro con Cesare Zavattini e la felice collaborazione che ha dato [illegible] cinema italiano opere quali «Sciuscià», «Ladri di biciclette», «Miracolo [illegible] Milano», e quel sommo capolavoro che è «Umberto D». Su Montecarlo alle 21 un curioso servizio nella rubrica «I.T. Risponde»: il conduttore Mino Damato interroga il neurologo professor Umberto Scapagnini sul fenomeno dell'autocombustione umana, un fatto rarissimo ma che esiste; pare ne siano stati registrati duecento casi in quattrocento anni. Su Italia 1 alle 22,30 per chi vuole inorridire e divertirsi a un tempo, c'è «Lo zio 2» (1987, dur. 85') di Sam Raimi che ha dato un seguito al successo del [illegible] primo «La casa». In uno chalet di montagna un professore tenta [illegible] decifrare il libro dei morti; [illegible] subito saltan fuori i mostri e comincia il massacro.

ALFA 33.
FINANZIAMO UN DESIDERIO.

ALFA 33.
10 MILIONI DI FINANZIAMENTO
SENZA INTERESSI IN 18 MESI.

Il piacere di guidare una 33 da oggi è anche finanziato. Presso i Concessionari Alfa Romeo, vi attende una proposta estremamente vantaggiosa: 10 milioni di finanziamento rimborsabili, senza interessi, in 18 mesi*. Mettetevi oggi alla guida di una nuova 33. I Concessionari Alfa Romeo vi aspettano.

A PARTIRE DA L. 16.560.000 CHIAVI IN MANO.

ALFA ROMEO

I ... ESCLUSIVA DEI CONCESSIONARI ... ROMEO, ... CUMULABILE ... IN CORSO.

*Salvo approvazione di SAVA

650.21.65

7 CIFRE «X» MOLTIPLICARE I TUOI AFFARI

Telefona al 650.21.65: risponde

affare fatto

Dal monolocale «centralissimo» al disco «introvabile» dal telefonino cellulare «ancora imballato» all'auto «come nuova»: centinaia di offerte, dal 5 settembre ogni giovedì con

stampa SERA

Dopo le vacanze, è di nuovo **«stagione d'affari»**.

Telefona ad affare fatto oppure compila questo coupon e spediscilo a:
Publikompass SpA - Affare Fatto C.so M. D'Azeglio ... - 10126 Torino.

... gratuitamente questo annuncio: RUBRICA N. ____

COGNOME NOME

Telefono

Appuntamento al macef Autunno 1991

FIERA MILANO

OPERATORI, COMMERCIANTI di cristallo, ceramica, argenteria, oreficeria, orologeria, pietre preziose, articoli da regalo, articoli casalinghi ed elettrocasalinghi. Da venerdì 6 settembre a lunedì 9 settembre nel quartiere Fiera di Milano si svolgerà la vostra Fiera: il MACEF.

Orario continuato dalle 9 alle 18.

VISITATE IL MACEF

Oltre 3.200 espositori esporranno in 41 grandi saloni, il meglio della loro produzione per i vostri qualificati acquisti.

FIERA MILANO - Ingressi: Porta Domodossola - Porta Boezio - Porta 6 Febbraio - Porta Alberghiera - Porta Giulio Cesare - Porta Spinola - Porta Meccanica - Porta Edilizia.

LE NOSTRE LINEE PER LE TUE VACANZE

NAPOLI-USTICA-FAVIGNANA-TRAPANI
...ELLERIA-KELIBIA (TUNISIA)
ANZIO-PONZA-VENTOTENE-ISCHIA-NAPOLI
PALERMO-CEFALU'-ISOLE ...
VIBO VALENTIA-ISOLE EOLIE
NAPOLI-PROCIDA-CASAMICCIOLA
NAPOLI-CAPRI
MILAZZO-ISOLE EOLIE
NAPOLI-ISOLE EOLIE
MESSINA-REGGIO CALABRIA-ISOLE EOLIE
TRAPANI-PANTELLERIA-KELIBIA (TUNISIA)
CAPO D'ORLANDO-ISOLE EOLIE

090-364.044
...

CENTRI PRENOTAZIONE

ALISCAFI SNAV

CONCERTI

Fabrizio De Andrè canta allo Stadio per accontentare tutti i suoi fans

TORINO ● In attesa del [illegible] Roberto Vecchioni, che domani s[illegible] al Palazzetto dello Sport aprirà il programma musicale della Festa [illegible] l'Unità, il promoter Metropolis ha annunciato alcune variazioni per i successivi appuntamenti.

Il concerto di Fabrizio De Andrè, in un primo tempo annunciato al Palasport, si terrà invece allo Stadio Comunale, spazio più adeguato ad ospitare i numerosissimi fans del cantautore genovese. Rinviato al primo ottobre, e alla discoteca Studio Due, il concerto di Biagio Antonacci, resta confermato invece Eugenio Finardi, in compagnia dei Tomato, il 17 settembre al Palasport.

Gli altri appuntamenti presentati in settembre da Metropolis e Radio Veronica One: Lucio Dalla, il 10 al Comunale; i Litfiba il [illegible] al Palasport seguito, la sera successiva, da Raf.

Arriverà anche Baccini, il 15 settembre al Palasport, nell'ambito del mercatino del libro.

Fabrizio De Andrè

BALLO

Una serata tv con il «Lago dei cigni» e le coreografie di Grigorovich

Appuntamento da [illegible] perdere, stasera su Raidue, per gli amanti del balletto. Nell'ambito di *«Palcoscenico 91»*, alle 22, verrà infatti tra[illegible] in edizione integrale *«Il lago dei cigni»* di Ciaikovski, con [illegible] Corpo [illegible] balletto del Bolshoi di Mosca e nella versione coreografica che Juri Grigorovich ha tratto dall'originale di Petipa e Ivanov. Nei [illegible] protagonistici di Odette e Siegfried, gli spettatori potranno ammirare due giovani stelle del Bolshoi, Alla Mikhalcenko e Juri Vyasuconko, mentre il grande caratterista Aleksandr Vetrov sarà [illegible] Mago Rothbart, il quale in questa versione del balletto è lasciato grande spazio. Due ore di danza ad altissimo livello, [illegible] fra i massimi capolavori della letteratura balletticistica, che culmina nel secondo atto, l'*«atto bianco»*, con le meravigliose, siderali geometrie disegnate dal corpo di ballo e il pas de deux fra [illegible] principe e la donna-cigno, mentre nel terzo atto c'è una squisita serie di danze [illegible] carattere seguita al Grand [illegible] de deux fra Siegfried e [illegible] perfida Odile. *(v. d.)*

SETTEMBRE MUSICA La Sinfonica di Norrköping con Mozart

Buon successo ieri sera all'Auditorium per i biondi orchestrali

Le giovanissime note della Svezia musicale

TORINO ● Davvero musicalmente evoluta la Svezia. Possiede ben [illegible] orchestre sinfoniche stabili a livello professionistico. Ieri sera, per [illegible] Settembre torinese, [illegible] felicemente debuttato all'Auditorium [illegible] Sinfonica di Norrköping, una cittadina di piccole dimensioni dove evidente[illegible] la musica [illegible] casa. Norrköping, un posto ignoto ai più, è da individuare sull'atlante. Sarebbe un po' come se [illegible] noi Biella o Termini Imerese [illegible] una loro propria orchestra sinfonica.

Nonostante [illegible] prossima a festeggiare gli 80 anni [illegible] attività, la Norrköping, è stata sempre conosciuta [illegible] «la più giovane» [illegible] motivo dell'età media dei suoi componenti.

In effetti la prevalenza dei musicisti quasi tutti di un biondo svedese, solo qualche chioma nipponica, sembra [illegible] aver superato la soglia dei 35.

Anche [illegible] suono [illegible] giovane, [illegible] complesso può vantare sezioni strumentali ben amalgamate, i fiati [illegible] sicuri e nitidissimi, gli archi formano [illegible] tessuto di buona qualità. Ma l'asso nella manica [illegible] della serata [illegible] l'altro giovane che [illegible] sul podio, il trentenne Franz Welser Möst, che della Norrköping è stato per alcuni anni direttore principale. Oggi, alla sua tenera [illegible], è già alla guida della London Philharmonic Orchestra. Minuto nella figura, ma [illegible] determinato [illegible] tratto, il ragazzo Möst ha le stigmate dell'uomo musicale. Il gesto è spigoloso ma eloquente, le movenze, un po' rigide, [illegible] ammorbidiranno col tempo. Ogni tanto, preso da musicalissimo raptus, [illegible] dimentica di dare il tempo, ma anche in quei momenti nell'orchestra c'è dentro fino al collo. I talenti di [illegible] sono già molto evidenti nel disegno dell'interprete, nella verità del [illegible] impasto con la partitura che propone. Che abbia le idee chiare lo si è capito sin dal primo brano, una lettura bella e luminosa della sinfonia Linz di Mozart. Da come centellina il peso sonoro delle varie frasi, [illegible] come calibra gli interventi dei singoli strumenti ti accorgi che nella [illegible] direzione [illegible] c'è mai nulla [illegible] casuale, di approssimato. Il momento più felice è forse nel Presto finale con la suggestione dei ritornelli eseguiti interamente [illegible] l'energia che ne scaturisce.

Il banco di prova è nella seconda [illegible] parte, dove Möst si cimenta con [illegible] ribollente fiume sinfonico di Bruckner. La Sesta in [illegible] maggiore, appartiene al [illegible] delle cosiddette sinfonie esigenti, di quelle [illegible] pretendono dagli esecutori capacità tecniche elevate e anche dal pubblico una interio[illegible] predisposizione. Nel primo turgidissimo movimento, il Maestoso, che sembra una ricapitolazione della storia della sinfonia, Möst definisca un clima che gli è divenuto molto familiare. L'incedere poderoso, l'ampiezza delle grandi frasi si accompagnano alla ricerca del respiro della pagina, del suo tono vitale. Tra qualche anno, il [illegible] Bruckner sarà più macerato. Oggi di certo è già [illegible] prova di interprete.

Giorgio Cervesato

Sul podio il trentenne Franz Welser Möst: uomo di musica con idee chiare

L'Orchestra di Norrkoping ieri [illegible] scena all'Auditorium e, in basso, il pianista Aldo Ciccolini che ha tenuto [illegible] suo concerto su musiche di Liszt alla Caserma Cernaia

IN CITTA'

RITROVI

CHALET: ore 15 e 21

CLUB 84: ore 15,30 con Rocky danze e ritmi per tutti

CLUB 84: questa [illegible] ore 21 «Liscio D.O.C.» [illegible] Erio Vaporetto e la sua orchestra.

DJ [illegible] ESTIVO: ballando sotto [illegible] stelle in compagnia della [illegible] con Danilo. Ore 21. Tel. 521.5538 - 521.5275.

EXTREME CLUB DANZE (v. Genova 268/b, [illegible] 605.0817): il [illegible] si balla de noli Apertura sabato 7 ore 21 [illegible] Amici

IL RON: ore 21 di tutto un po'... di più

[illegible] GARDEN [illegible].660.3443): ore 15,30 ben tornati a tutti [illegible] disco musica liscio

[illegible] (tel. 337.965 - 335.2603 - 0337.221072): sabato 7 ore 21 cena [illegible] orchestra. Grandissimo [illegible] della voce [illegible] americana Tony Moor

PATIO DISCOTECA (Moncalieri 345): tutte le sere ore 22

MACUMBA RISTORANTE PIZZERIA (Pinerolo): all'aperto con orchestra. Tel. 0121 74.115

TRUSSA - L'OSTERIA PIU' MATTA DI [illegible]: pren. tel. 514.495 - 436.1455.

TEATRI

TEATRO REGIO (piazza Castello 215, [illegible] 88.151): oggi [illegible] **L'arcano incanto.** Sino al 29/9. Or.: 10-20 giovedì e [illegible] 10-23, lunedì [illegible]. Biglietti L. 5000-4000-2000 (scuole). Informazioni [illegible] 88151.

[illegible] (corso Giulio Cesare 67, tel. [illegible].2276): Il [illegible]o della Rocca. Inaugurazione stagione [illegible]: 8 novembre. Per abbonamenti ed informazioni tel. 246.2276

ALFA TEATRO (via Casalborgone 16/1, telefono 812.61.14, bus 3/15/54/56/61/66/75/78): Sono aperte [illegible] [illegible] agli [illegible] [illegible] per [illegible] **scuole di teatro** a tempo pieno (durata [illegible] - 20 ore sett.). [illegible] [illegible] attivi [illegible] (durata triennale - 5 ore settimanali). Dal [illegible] [illegible] in vendita gli [illegible] per [illegible] nuova stagione teatrale. Inf. c/o segreteria di Alfa Teatro 9-13 14-18.

[illegible] (piazza Solferino 4, [illegible] 53.54.40): **Il fiore all'occhiello** [illegible] per [illegible] abbonamenti 9 spettacoli con posto fisso fino [illegible] 15/9 e prelazione nuovi abbonamenti tutti i giorni dal lunedì al sabato ore 9-13; 15-19.

[illegible] (via Chiomonte 3, [illegible] 33.17.64): **Teatro dell'angelo.** [illegible] 25 settembre [illegible] 21 «Presentazione del Cartellone in Abbonamento 1991/92». Ingresso [illegible]

CARIGNANO (p[illegible] Carignano 6, [illegible] 537.888): Teatro St[illegible]. Conferma [illegible] intendi al posto fisso al [illegible] Carignano e al Teatro Alfieri per la stagione 1991/92 dal 2 al 6 settembre 1991. Presso [illegible] biglietteria del T.S.T. via [illegible] [illegible] 011-537.6245 - 544.582, orario [illegible] domenica riposo.

[illegible] (via Madama Cristina [illegible], [illegible] 669.80.34. Tram: 16/9/16. Bus: 6/7): Stagione Teatrale 1991/92. Iniziata vendita [illegible] spettacoli a posto fisso. Programma degli spettacoli disponibile presso Cassa Teatro. Biglietteria aperta tutti i giorni dalle ore 10-13 15-19 [illegible] riposo. Per [illegible] tel. [illegible].80.34 650.51[illegible].

ERBA (corso Moncalieri 241, telefono 696.5547): Stagione Teatrale 1991/92, 8 spettacoli con posto fisso. Dal T[illegible] è aperta la biglietteria per rinnovo abbonamenti [illegible] fisso e prelazione nuovi abbonamenti. Tutti i giorni dal lunedì al sabato ore 9-13; 15-19.

GARYBALDI [illegible] (via Garibaldi 4, Settimo Torinese): Riposo

GIANDUJA TEATRO - MARIONETTE LUPI: (via Santa Teresa 5, telefono 530.239): Museo della marionetta. Riapertura 14 settembre.

[illegible] (via Juvarra 15, telefono 513.705): chiusura per lavori [illegible] ampliamento.

FREGOLI (piazza Santa Giulia [illegible], telefono 812.2312): [illegible] aperti gli abbonamenti per la stagione 1991/92 per [illegible], cinema, balletti, concertistica.

NUOVO - (c.so M. D'Azeglio 17 - tel. 655.[illegible]. **Il gusto e l'anima - Stage internazionale.** Biglietteria per abbonamento a posto fisso dal 1278 tutti i giorni da lunedì a [illegible] 9 alle 13 e [illegible]15 [illegible] 19. Stage internazionale con Osvaldo Bejro (Scuola nazionale Cuba). Inf. 669.0888 dal 26/8 [illegible] 15 [illegible] 19.

PARCO MICHELOTTI (Ex Zoo): **Café chantant.** Ore [illegible]8 Spumi e i suoi gusti.

[illegible] [illegible] (Bomboniera) (via Santa Teresa 10, tel. 561.36.84/95): Inaugurazione 21 settembre. Sono in vendita gli abbonamenti Stagione Teatrale 91/92 [illegible] la biglietteria del Teatro. Ore 10-12,30; 15-18.30. [illegible]ez danza [illegible] da Enrica Patrito. [illegible] [illegible] le iscrizioni ai corsi di Danza Classica e moderna a.a. 91/92. Informazioni ore 10-12,30; 15-18,30.

TEATRO DI TORINO (piazza Massaua 9, telefono 795.803): **Scuola di danza classica e contemporanea diretta** [illegible] Loredana Furno. Informazioni ed iscrizioni presso la segreteria [illegible] Teatro dal lunedì al venerdì, ore 15,30-19,30.

TEATRO [illegible] TORINO
[illegible] 1991/92
PROSEGUE LA VENDITA
DEGLI ABBONAMENTI PER
I GIOVANI E GLI INSEGNANTI
6 SPETTACOLI A SCELTA NEL
CARTELLONE DEL TEATRO STABILE,
PIU' UNA PRODUZIONE DEL T.S.T.
Presso la biglietteria del Teatro Stabile di Torino, via Roma 19, tel. 011 55.78.246/544.582, orario [illegible] Domenica riposo

TEATRO [illegible] TORINO
CONFERMA ABBONAMENTI
AL POSTO FISSO
AL TEATRO [illegible]
E AL TEATRO ALFIERI
PER LA [illegible] 1991/92
ULTIMI DUE GIORNI
Presso la biglietteria del Teatro Stabile di Torino, via Roma [illegible] tel. 011 55.78.246/544.582, [illegible] 9/16. Domenica riposo.

CLUB 84
Corso Massimo d'Azeglio 9 - tel. 668.95.60
Questa sera ore 21
"Liscio D.O.C." con
[illegible] E LA SU[illegible]
...tutto liscio solo liscio!

Salone
LA STAMPA
Via Roma 80 - Torino
Tel. 534.914

Per il grande Liszt un pomeriggio tra i carabinieri

Le composizioni pianistiche nella palestra della caserma Cernaia

TORINO ■ Da ieri pomeriggio a domenica, Settembre Musica propone, nell'aula magna della caserma Cernaia, una serie di concerti dedicati alla produzione pianistica [illegible] Liszt.

E' stato Aldo Ciccolini a dare inizio alla rassegna, con un programma basato in parte su trascrizioni ed in parte su composizioni originali.

L'impegno in direzione della riscoperta e diffusione presso il grande pubblico [illegible] brani interessanti, ma relativamente trascurati, caratterizza l'iter artistico [illegible] quest'interprete, il cui virtuosismo indiscutibile e l'acuta sensibilità hanno incatenato da una battuta all'altra l'attenzione dei numerosissimi presenti.

Le sei «Consolations», scritte nel 1849-50, sono percorse da varie suggestioni: a quella originaria, suggerita dall'omonima raccolta poetica di Charles-Augustin de Saint-Beuve, si sovrappone un intimo e quasi religioso sentimento dell'amicizia.

Ciccolini [illegible] saputo trasmettere tali contenuti con un'interpretazione perspicua e travolgente, rendendo percettibile ogni sfumatura dell'ordito [illegible].

Lo stesso [illegible] accaduto con il preludio «Weinen, Klagen, Sorgen, Zagen» dalla Cantata BWV 12 di Bach, che il musicista ungherese concepì in seguito alla prematura scomparsa del terzogenito. Qui il concertista dava risonanza ad un dolore bruciante e intenso, che solo la quiete della conclusione sembra alleviare.

Le «Légendes» dedicate ai due santi omonimi di Liszt, ovvero all'Assisiate e [illegible] Francesco da Paola, che in altre mani scivolerebbero facilmente [illegible] la pura oleografia, si trasformano, grazie a Ciccolini, in pregiate icone.

Attraverso la rivisitazione operata del pianismo lisztiano, Verdi e Wagner diventano più vicini tra loro di quanto non lo siano in realtà, in virtù di piccoli vezzi e infedeltà armoniche introdotte dal geniale trascrittore.

Il recupero [illegible] simili parafrasi ottocentesche non può più considerarsi un'operazione culturale di dubbio valore, come si è sostenuto fino [illegible] tempi recenti, anche perché il pubblico riscopre con gioia [illegible] melodie di «Boccanegra», «Aida», «Rigoletto» [illegible] «Tristano», soprattutto se affidate, [illegible] in questa occasione, [illegible] un mago della tastiera.

Ornella Maida

Ecco il «segreto» di Aldo Ciccolini: «Ora amo suonare»

TORINO ● L'Aula Magna della [illegible] Cernaia ospita il primo dei cinque concerti monografici dedicati a Liszt. *«E' l'inizio della settimana del pianoforte* - afferma Enzo Restagno, direttore artistico di Settembre Musica - *di quei compositori, cioè, che hanno costruito i pilastri della letteratura pianistica. Lo scorso anno Beethoven, in questa rassegna Liszt, poi, forse, Chopin. Sono concerti straordinari, popolari ma formativi, per una sede particolare, dall'ottima acustica: un pianoforte e il pubblico (600 persone) tutt'intorno»*. Aldo Ciccolini apre il ciclo che presenta buona parte della produzione pianistica [illegible] Liszt. In *«pole-position»*, naturalmente, per una [illegible] cultura musicale». Con un caldo insopportabile, però, e lo sventolio dei programmi di sala, tra parafrasi, trascrizioni e fantasie operistiche che incantano. Ma come si fa a suonare in un forno così? *«Sono abituato* - risponde il [illegible] tista - *anche perché fa parte del mestiere»*. E, ancora, in una [illegible] serata. *«Invece mi sento assolutamente felice avendo un'ammirazione senza limiti per i carabinieri»*. Quando [illegible] prima volta, [illegible] il pianoforte? *«Da bambino, come tutti. Solo che [illegible] quattro anni già sapevo leggere la musica grazie a [illegible] sorella maggiore Nilde. Trovavo allora stupendo ammirarlo [illegible] suonare il pianoforte e, [illegible] invocare termini come genio, riuscivo a stabilire uno [illegible] rapporto [illegible] quello che lei leggeva e quello che interpretava sulla tastiera»*. Lei vive in Francia, cosa le è rimasto di Napoli, sua città natale?

«Il senso del gusto e del teatro». [illegible]e giudica Torino? *«Città che incanta, molto aristocratico, di[illegible] forse lontana, [illegible] piena di significati»*. E musicalmente? *«Non c'è bisogno di fare dei commenti. Quando suono [illegible] Torino non posso che apprezzare [illegible] pubblico attento [illegible] partecipe che [illegible] sento molto profondamente»*. Ci sarà futuro [illegible] la musica in Italia? *«Dipende da coloro che l'organizzano. Ci sono dei talenti tra i giovani, [illegible] si continua a favorire l'uno o l'altro per politica o per amicizia, si commette [illegible] crimine contro l'arte»*. E [illegible] domani di Ciccolini? *«Io desidero [illegible] rire cosciente di aver riempito la mia missione [illegible] pianista: portare, cioè, anche un granellino al[illegible] catena dello [illegible] che dovrà sopravvivere, sempre!»*. Mi confidi un segreto, un pensiero mai rivelato. *«Non posso dirlo!»*. Perché, è talmente brutto? *«Mah, mi sono chiesto tante volte se effettivamente la musica mi piaceva»*. Veramente? Ma è riuscito a darsi una risposta? *«Beh, credo che adesso mi piaccia molto»*

Walter Baldasso

DOMANI ALL' OLIMPIA 1

MEL BROOKS

[illegible]te, con risate a più [illegible] posso... [illegible] applausi anche a [illegible] Brooks."
IL TEMPO

"...Alcuni momenti [illegible] strepitosa ilarità... [illegible] e applausi come da copione!"
CORRIERE DELLA SERA

"...È una farsa trascinante e gentile... [illegible] contro il suo bersaglio."
IL GIORNO

"...È pieno di gag di nerbo, di intuizioni valide, di guizzi surreali."
IL GIORNO

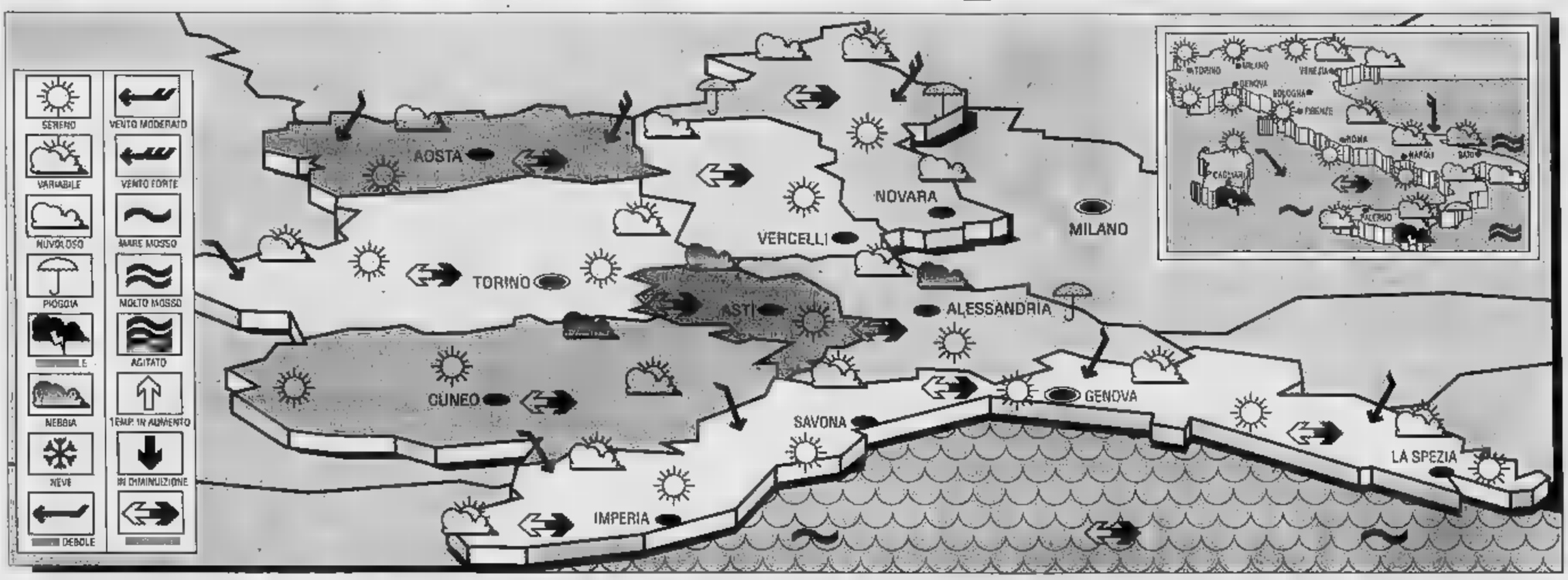

IL TEMPO DOMANI

GENERALE. Sull'Europa centrale domina una circolazione anticiclonica che garantisce condizioni di tempo sereno; nel frattempo aria fresca orientale fluisce sul Mediterraneo, interessando la nostra Penisola. Una depressione nordafricana in movimento da Sud-Est corpi nuvolosi che si dirigono verso la nostra Penisola.
TEMPO PREVISTO SU PIEMONTE, LIGURIA VALLE D'AOSTA. Sereno poco nuvoloso tutte regioni, con aumento della nuvolosità cumuliforme in serata, ad iniziare da Nord. Su Piemonte Valle d'Aosta nuvolosità isolata pomeridiana. In Liguria possibili annuvolamenti saranno presenti sulle zone interne, con ampio schiarita lungo la costa.
TEMPERATURE. Stazionario, con moderato incremento delle
VENTI E MARI. Deboli moderati da Nord, mari poco mossi ma con moto ondoso in aumento.
TENDENZA PER LE SUCCESSIVE. Probabile incremento della nuvolosità da Nord-Est, che interesserà maggiormente le regioni nordorientali e quelle adriatiche, graduale peggioramento tempo. Temperature stazionarie. Mari da poco mossi a mossi. Venti moderati o forti orientali.

A cura del generale GIORGIO
(su informazioni del Servizio Meteorologico dell'Aeronautica Militare)

LE TEMPERATURE IN ITALIA...

	min	max
Bolzano	13	29
Verona	14	
Trieste		
Venezia	15	27
Milano		
Torino		27
Cuneo	16	25
Genova	21	
Bologna	15	26
Firenze	16	32
Pisa	15	32
Ancona	15	25
Perugia	18	27
Pescara	14	26
L'Aquila	min	max
Roma Urbe	17	
Roma Fiumi	18	
Campobasso	15	24
Bari		26
Napoli	20	30
Potenza	14	24
S.M. Leuca	20	27
R. Calabria	18	28
Messina	21	27
Palermo	23	26
Catania	18	27
Alghero	19	30
Cagliari	20	30

... E ALL'ESTERO

Amsterdam	13	28	sereno
Atene	19	28	nuvoloso
Bangkok			sereno
Berlino	15		sereno
Bruxelles			sereno
Buenos Aires		17	nuvoloso
Copenaghen	14		nuvoloso
Dublino	13	21	sereno
Francoforte		29	sereno
Gerusalemme	np	np	np
Ginevra	16	26	sereno
Helsinki	11	15	variabile
Honolulu	24	32	nuvoloso
Il Cairo	20	30	
Lisbona	17	27	variabile
Londra	15	24	nuvoloso
Los Angeles	18	30	sereno
Madrid	18	33	nuvoloso
Montreal	11	26	sereno
Mosca	12	21	sereno
New York	14	26	nuvoloso
Parigi	15	30	sereno
Pechino	np	np	pioggia
Rio de Janeiro	12	26	sereno
Sydney	12	22	sereno
Tokyo	np	np	np
Varsavia	9	25	sereno
Vienna	17	28	sereno

ISTITUTO CAIROLI
LEGALMENTE RICONOSCIUTO (PARIFICATO)
SONO APERTE LE ISCRIZIONI AL
LICEO SCIENTIFICO - IST. PROF. PER ODONTOTECNICI
CONSULENZE PER RECUPERO ANNI - CORSI GRATUITI DI INFORMATICA - CENTRO SPORTIVO IN CAMPAGNA
ESAMI IN SEDE: MATURITÀ IDONEITÀ QUALIFICA
☎ (011) 872276 878837
piazza Vittorio Veneto, 5 - TORINO

PRIME VISIONI

Stasera al Cinema

CRITICA		PUBBLICO
★★★★★	ECCEZIONALE	●●●●●
★★★★	SUCCESSO	●●●●
★★★	CONSENSI	●●●
★★	DISCORDI	●●
★	SCARSO	●

ADUA 200
corso G. Cesare 67 ☎ 859.321
Whore (Puttana), di Ken Russell, con Theresa Russell. Usa, Col. Viet. 18 — Liz, bellezza dei marciapiedi di Los Angeles, si sfoga in un lungo monologo in cui racconta il dramma della sua situazione
Drammatico
Ore: 20,30; 22,30. Aria condizionata ★★★★/●●●

ADUA 400
corso G. Cesare 67 ☎ 859.321
Hardware, di Richard Stanley. Con Dylan McDermott, Stacey Travis. Colori. Non visto.

Ore: 20,30; 22,30. Aria condizionata — Prima visione

AMBRA
via C. Sebastiano 17 ☎ 287.167
Risvegli, di Penny Marshall, con Robert De Niro, Robin Williams — Da un libro del neurologo Oliver Sacks, la storia vera di pazienti risvegliati dopo un coma durato decenni. Ma l'approccio con la loro nuova vita non è per niente facile
Drammatico
Ore 16,30; 18,30; 20,30; 22,30 ★★/●●●

AMBROSIO
corso V. Emanuele 52 ☎ 547.007
Riposo per ferie

AMBROSIO PICCOLO
corso V. Emanuele 52 ☎ 547.007
I ragazzi degli Anni 50, con C. Young, K. Cougan, M.

ARLECCHINO
corso Francia 337 ☎ 317.160
Come far sanguinare... molto dolcemente, di J. Eglison, con Michael Caine, Elizabeth McGovern

Ore 15,50; 17,30; 19,10; 20,50; 22,30 — Prima visione

CAPITOL
via San Domenico 24 ☎ 540.864
Tartarughe Ninja II - Il segreto di Ooze, di Michael Pressman, con Paige Turco, David Warner. Colori. Non visto

Ore 15,30; 17,15; 19; 20,45; 22,30 — Prima visione

CENTRALE
via C. Alberto 32 ☎ 540.119
Pellicola Bodhi Dharma è partito per l'Oriente? di Yong Kyun Bae, con Pan Yong e Won Bop Sin. Corea Col. Non vist. — Nella pace di un eremo, un giovane monaco ed un bambino imparano da un maestro zen l'importanza dell'equilibrio tra vita e morte. Parole d'oro '09 a Locarno
Drammatico
Ore 17,30; 20; 22,30. Aria condizionata ★★★/●●●

CHARLIE CHAPLIN 1
via Garibaldi 33/E ☎ 546.349
Edward mani di forbice di Tim Burton, con Johnny Depp, Winona Ryder. Usa. Col. Non vist. — La vita difficile di un androide sensibile ma incompleto che ha al posto delle mani lame affilatissime

Ore: 18,40; 18,40; 20,40; 22,40

CHARLIE CHAPLIN 2
via Garibaldi 33/E ☎ 546.349
Solo in America, di Barry Alexander Brown. Con R. Chowchry — Oggi la prima

Ore 16,30; 18,30; 20,30; 22,30

CRISTALLO
Delitti del gatto nero, di John Harrison, con Christian Slater, Deborah Harry. Vietato min. anni 14

Ore 15,50; 17,30; 19,10; 20,50; 22,30 — Prima visione

DORIA
☎ 542.432
Tartarughe Ninja II - Il segreto di Ooze, di Michael Pressman, con Paige Turco, David Warner. Colori. Non visto

15,30; 17,15; 19; 20,45; 22,30 — Prima visione

ELISEO GRANDE
piazza Solferino ☎ 447.3341
Tango nudo, di Leonard Schrader, con Vincent D'Onofrio, Mathilda May. Col. Non viet.

Ore 15; 16,10; 20,20; 22,30 Aria condizionata — Prima visione

ELISEO BLU
piazza Solferino ☎ 447.3341
Cocktail per gli ospiti di Paul Schrader, con Rupert Everett, Christopher Walken, Natasha Richardson. Usa, Col, Non viet. — A Venezia due coppie s'incontrano: quella più anziana attirerà l'altra in un gioco sottile e perverso che si concluderà
Ore 16; 18,10; 20,20; 22,30 ★★★/●●●

ELISEO ROSSO
piazza Solferino ☎ 447.3341
Pentagram, di Robert Resnikoff, con Lou Diamond Phillips. Usa Col. Vist. 14 — Un giovane e coraggioso poliziotto esalcura alla giustizia un pericolosissimo criminale ma questi incredibilmente contrata ad uccidere
Thriller
Ore 16,30; 18,30; 20,30; 22,30 — Prima visione

EMPIRE
Piazza Vittorio Veneto 5 ☎ 971.442
Mediterraneo, di Gabriele Salvatores, con Diego Abatantuono, Giuseppe Cederna, Vanna Barba. Italia. Col. Non vist. — Durante la seconda Guerra Mondiale otto soldati italiani su un'isola greca han poca voglia di combattere, molta di vivere
Drammatico
Ap. ore 16 Film 16,30; 18,30; 20,30; 22,30 ★★★/●●●●

ERBA
corso Moncalieri 241 ☎ 680.16.47
Il silenzio degli innocenti, di Jonathan Demme, Jodie Foster, Scott Glenn, Anthony Hopkins. Col. Non vist. — Diplomanda dell'Fbi indaga su uno psicopatico che spella le sue vittime. La aiuta (si fa per dire) uno pazzo di nome Annibale il Cannibale
Ore: 20,15; 22,30 ★★★/●●●●

ETOILE (ex Torino)
via S. Quirico 5 ☎ 630.383
aperture

FARO
via Po 30 ☎ 882.114
Intrighi e piaceri a Baton Rouge, di Raul Moloon, con Victoria Abril, Carmen Maura, Antonio Banderas. Spagna Col. Non vist. — Negli Stati Uniti del Sud una vicenda che vede accomunati un ragazzino e una donna terrorizzata da incubi contro uno psicanalista
Commedia
Ap. 20,30 Film 20,45; 22,30 ★★/●●●

FIAMMA
corso Trapani 87 ☎ 385.2857
Mystic pizza, di Donald Petrie, con Julia Roberts, Annabeth Gish, Lili Taylor. — Tre ragazze sui vent'anni, piene di sogni, nel villaggio di Mystic noto per la prossima bontà della sua pizza alla portoghese.
Commedia
Ore 16,30; 18,30; 20,30; 22,30 ★★/●●

GIOIELLO
v. C. Colombo 31/bis ☎ 309.780
Chiuso per ferie

IDEAL
corso Racconigi 4 ☎ 531.43.18
Maniac Cop (Il poliziotto maniaco), di William Lustig, con Robert Davi, Claudia Christian. Usa Col. Vist. 14 — Un maniaco omicida terrorizza la città. Ma chi può intervenire se il maniaco è un poliziotto?
Thriller
Ore 16; 17,35; 19,10; 20,50; 22,30

KING KONG CINESTUDIO
via Po 21 ☎ 835.76.42
La vita sospesa, di M. Bagdadi. Con H. Girardot, R. Alhamad, H. Shoby. Colori. Non vist. Premio giuria Cannes '91
Oggi la prima
Ore 16,30; 17,15; 19; 20,45; 22,30.

LILLIPUT
via XX Settembre 15 bis ☎ 537.100
La notte dei morti viventi, di Tom Savini, con Tony Todd, Patricia Tallman. Usa. Colori — Remake del celeberrimo film girato nel 1968 da G. Romero, con si risvegliano e vanno per la città in cerca di carne fresca (umana)
Horror
Ore: 15,50; 17,30; 19,10; 20,50; 22,30 ★★/●●●

LUX
Galleria S. Federico ☎ 541.293
Serata ad inviti

NAZIONALE 1
via Pomba 7 ☎ 812.4173
New Jack City, di Mario Van Peebles. Con Mario Van Peebles, Wesley Snipes. Col, Vist. 14 — Oggi la prima

Ore 15; 16,45; 18,40; 20,35; 22,30 Aria condizionata

NAZIONALE 2
via Pomba 7 ☎ 812.4173
Apache, pioggia di fuoco, di David Green, con Nicholas Cage, Tommy Lee Jones, Sean Young. Usa Col. Non vist. — Gli Apache sono i nuovissimi elicotteri dell'esercito Usa: durante un corso di addestramento si allacciano amicizie tra i piloti e si ritrovano anche amori
Avventura
Ore 15,30; 17,15; 19; 20,45; 22,30 — Prima visione

NUOVO ODEON
via Valprato 6 ☎ 748.2382
Pazzi a Beverly Hills di Mick Jackson, con Steve Martin, Victoria Tennant. Colori. Non visto — Amori ed avventure di un annunciatore televisivo nella cosiddetta Los Angeles dello spettacolo
Commedia
Ore: 20,20; 22,30 ★★★/●●●●

OLIMPIA 1
via Arsenale 21 ☎ 532.446
Cocktail per il week-end, di Nadia Tass e David Parker, con Mandalphin

Ore 15,10; 17: 20,40; 22,30 — Prima visione

OLIMPIA 2
via Arsenale 21 ☎ 532.446
Notte d'estate in di Michel Deville, con Jean-Hugues Anglade, Tintignant. Francia Col Vist. 14 — Lui e lei s'incontrano, fanno l'amore e nel chiuso di un appartamento confortevole trascorrono la notte parlando e prendersi a poco a poco
Ore 15,50; 17,30; 19,10; 20,50; ★★★/●●●

REPOSI
via XX Settembre 15 ☎ 531.400
Un agente segreto Il fiore, di W. Dear, con L. Hunt, R. Rees. Non visto

15,30; 17,15; 19; 20,45; 22,30 — Prima visione

ROMANO
Galleria ☎
Indiziato di reato, di Irwin Winkler. Con Robert De Niro, Annette Bening. Col. Non Viet.
Oggi la prima

Ore 16,30; 18,30; 20,30; 22,30

STUDIO RITZ
via Acqui 2 ☎ 8180.150
Mai senza mio figlia!, di Brian Gilbert, con Sally Field, Roshan Seth. Usa col. Non viet. — Una storia vera: una donna americana sposata con un iraniano si reca in vacanza nel Paese del marito, ma per lei e la figlia il soggiorno si rivelerà un incubo
Ore 16; 18,10; 20,20; 22,30 ★★★/●●●

VITTORIA
via Roma 336 ☎ 511.788
Robin Hood. La leggenda, di John Irvin, con Patrick Bergin, Uma Thurman. Usa Col. Non viet. — Il più celebre arciere della storia del cinema combatte i malvagi e ama lady Marian nella foresta di Sherwood
Avventura
Ore 15,30; 17,45; 20; 22,15

ZETA D'ESSAI
via Cibrario 88 ☎ 748.2907
Il portaborse, di Daniele Luchetti, con Nanni Moretti, Silvio Orlando, Giulia Boschi. Italia. Col. Non viet — Spregiudicato ministro della Repubblica e il suo «assistente» in un ritratto molto polemico della vita politica italiana.
Pamphlet
Ore: 20,45; 22,30 ★★★/●●●●

Lunedì lire 7000. Da martedì a domenica lire 10.000
(riduzione del 50% agli anziani e del 30% ad enti dopolavoristici di Alace ecc.)

ALTRE VISIONI

CENTRE CULTUREL FRAN.
(v. Pomba 23, ☎ 548.938)
Ore 16,30 **Don Giovanni** (1979) di J. Losey. Con R. Raimondi, E. Moser (160')

CINE TEATRO FREGOLI
(p.zza S. Giulia 2 bis, ☎ 812.2312)
Sono aperti gli abbonamenti per la stagione 1991-92 per cinema, prosa, balletti, concertistica

MASSIMO 1
(v. Montebello 8, ☎ 871.
Lo schermo dei Farnesi
Ore 16,30 **Giuseppe venduto dai fratelli** di Rapperl; 18,30 **Mosè in valle del Re** di Campogalliani; ore 20,45 **Due notti con Cleopatra** di Mattoli con A. Sordi, S. Loren; ore 22,30 **Nefertite regina del Nilo** di Cerchio. Ingresso 6.000

MASSIMO 2
(v. Montebello 8, ☎ 871.048)
Peter Bogdanovich
Ore 15; 16,10; 20,20; 22,30 **Finalmente arrivò Penelope** (v. it.) con Burt Reynolds, Cybil Shepard. Musica di Nat King Cole. Ingresso 6.000

MASSIMO 3
(v. Montebello 8, ☎ 871.048)
Greenaway
Ore 16,40; 18,40; 20,40; 22,30 **Dante's Inferno** (canti 1-7), con John Gielgud. V. o. inglese 1977. Ingresso 6.000

SELENE D'ESSAI
(c. Belgio 53, ☎ 874.171)
Attenti al lupo, di Michael Lindsay-Hogg, con Andie McDowell, John Malkovich Bretagna 1991). Ore 20,15; 22,30

METROPOLIS
(v. Valentino ☎ 650.3203)
Ore 21,30 **Storia di amori e infedeltà**, di Paul Mazursky (Usa 1990) con Woody Allen, Bette . Ore 23,10 **Stanno tutti bene**, di Giuseppe Tornatore (Italia 1990) con Marcello Mastroianni, Valeria Cavalli

DRIVE IN
(v. Sansovino ang. v. Venaria)
Ore 22 e ore 24 **Ragazzi fuori**, di Marco Risi (Italia 1990) con Francesco Benigno, Alessandro Di Sanzo

LUCI ROSSE

DIA
(via Sacchi 18, ☎ 511.230)
Attrazione della mia vicina, con Meadows, George Payne. Colori. Apertura 14,30, ultimo 22

ARCO PUSSICAT
(c. P. Oddone 21, ☎ 484.821)
Tranzer 3, con Frank Mancini, Barbara Summer. Colori. Apertura 15; ultimo 22,30

CINECLUB
(v. Fr. Cilarda 15)
Film erotico. Dalle 14,30 alle 23. Novità assoluta. Ingresso riservato ai soci

HOLLYWOOD
(c. Regina Margherita 108)
giovani e Jessi, John Douglas. Col. No stop dalle 10 alle 24

MAFFEI
(Via P. Tommaso 5, ☎ 656.334)
erotici. Colori. Apertura 10,30. Ultimo 22,30

(largo Giulio Cesare 105, ☎ 267.074)
Il succhiatore della rosa, con Serena; J. Joseph. Apertura 15. Ultimo 22,30

METROPOL
(Via P. Tommaso 6, ☎ 650.54.70)
Spudorata, la vera storia di Marisa, con Marina Lotar. Ap. 14,30; ult. 22,30

(c. Reg. Margh. 123, ☎ 436.939)
Gomes, Christine De Bl, Frank Mezzaro. 1ª Ap. 10 ultimo 22,30

ROMA BLUE
(v. S. Donato 40, ☎ 487.758)
Adolescenti in calore. Colori. Apertura ore 16. Ultimo 22,30. Ingresso 5000

SPEZIA
(via Nizza 170, ☎ 695.3817)
Vizi privati di giovani mogli, con Tanya Unger, Erica Lover. Apertura 15. Ultimo 22,30

FUORI CITTA'

AVIGLIANA
CORSO: Riposo
BARDONECCHIA
SABRINA: Fuoco nave dinamite
CARMAGNOLA
MARGHERITA: Pazzi a Beverly Hills
CHIVASSO
CINECITTA': Tartarughe Ninja parte II
MODERNO: I delitti del gatto nero
POLITEAMA: Robin Hood
COLLEGNO
PRINCIPE: Tartarughe Ninja parte II
REGINA: Replay di un omicidio
STAZIONE: Un agente segreto al Bosa
STUDIO LUCE: Robin Hood la leggenda
CUORGNE'
MARGHERITA: Maniac Cop
PERONA: Ritorno alla Laguna blu
GIAVENO
CINE TEATRO S. LORENZO: Riposo
GRUGLIASCO
ROMA: Insieme per forza
IVREA
ARCHIMEA: Chiuso per lutto
BOARO: Riposo
POLITEAMA: Robin Hood
MONCALIERI
KING KONG CASTELLO: Un agente segreto al fiore
MONTANARO
VITTORIA: Eva e Rambo e una donna chiamata...
ORBASSANO
MODERNO: Sua maestà viene da Las Vegas
PINEROLO
HOLLYWOOD: Cabal
ITALIA: Un bacio prima di morire
RITZ: Tartarughe Ninja II
RIVOLI
GIOIELLO: Tartarughe Ninja II
SUSA
CENISIO: Un poliziotto alle elementari
VALPERGA
AMBRA: Colpi proibiti

SETTEMBRE MUSICA

CASERMA CERNAIA
(Aula Magna)
Ore 18: **Mario Delbosio**, pianoforte. Liszt 2: Rapsodie ungheresi n. 3, 5, 8, 2, Sonata in si minore. Ingresso gratuito

CONSERVATORIO
(p. Bodoni ☎ 510.450)
Ore 21 **Coro e Orchestra del Collegium vocale di Gand. Les Becquebutters de** . Direttore Philippe Herreweghe. Musiche di Monteverdi. Numerati e ingressi dalle ore 20 al Conservatorio

affare fatto

OMAGGIO CON SERA

Inserto del numero odierno di Stampsera

N.

GIOVEDI' 5 SETTEMBRE 1991

tel. 011-6502165

RUBRICHE

1. COMMERCIALI
2. AFFARI E CAPITALI
3. AZIENDE - NEGOZI ESERCIZI COMMERCIALI
   3.1. Acquisto
   3.2. Vendita
4. TERRENI
   4.1. Acquisto
   4.2. Vendita
5. UFFICI - NEGOZI -
   5.1. Acquisto
   5.2. Vendita
6. LAVORO E IMPIEGO - DOMANDA
   6.1. Operai, Autisti, Fattorini
   6.2. Baristi,Commessi
   6.3. Impiegati
   6.4. Tecnici
   6.5. Dirigenti
   6.6. Lavori vari
7. LAVORO E IMPIEGO - OFFERTA
   7.1. Operai, Autisti, Fattorini
   7.2. Baristi,Commessi
   7.3. Impiegati
   7.4. Tecnici
   7.5. Dirigenti
   7.6. Lavori Vari
8. RAPPRESENTANTI
9. COLLABORAZIONI
   9.1. Domande
10. PRESTAZIONI E CONSULENZE
    10.1. Lezioni e Ripetizioni
    10.2. Traduzioni
    10.3. Consulenze
11. BABY SITTER
    11.1 Domanda
    11.2. Offerta
12. SCAMBI ALLA PARI
13. IMPRESE ARTIGIANE
    13.1. Elettricisti
    13.2. Idraulici
    13.3. Decoratori
    13.4. Tappezzieri
    13.5. Fabbri
    13.6. Falegnami
    13.7. Muratori
    13.8. Persiane, Avvolgibili
14. AUTONOLEGGI -
15. AUTOVEICOLI
    15.1. Fino a 1000 cc
    15.2. Fino a 1400 cc
    15.3. Fino a 1800 cc
    15.4. Fino a 2000 cc
    15.5. 2000 cc
    15.6. Auto da collezione
    15.7. Fuoristrada
    15.8. Autocam e veicoli commerciali
    15.9. Roulottes e Campers
16. ACCESSORI AUTO
17. CICLI E MOTOCICLI
    17.1. Bici e Mountain
    17.2. Ciclomotori fino a 50 cc
    17.3. Motocicli
    17.4. Accessori
18. ACQUISTO ALLOGGI
    18.1.
    18.2. Semicentro
    18.3. Crocetta
    18.4. Collina e precollina
    18.5. Periferia e Cintura
    18.6. Provincia di Torino
    18.7. Altre province
19. VENDITA ALLOGGI
    19.1. Centro
    19.2. Semicentro
    19.3. Crocetta
    19.4. Collina e precollina
    19.5. Periferia e Cintura
    19.6. Provincia di Torino
    19.7. Altre province
20. BOX
    20.1. Acquisto
    20.2. Vendita
21. AFFITTO - OFFERTE
    21.1. Abitazioni
    21.2. Uffici
    21.3. Negozi e laboratori
    21.4. Box Auto
22. AFFITTO - DOMANDE
    22.1. Abitazioni
    22.2. Uffici
    22.3. Negozi e laboratori
    22.4. Box Auto
23. VILLE, APPARTAMENTI, CASCINE PER VACANZE
    23.1. Acquisto
    23.2. Vendita
    23.3. Affitto
24. CAMERE E PENSIONI
25. TRASLOCHI
    E ARREDI
    26.1. Abitazioni
    26.2. Uffici e negozi
27. ABBIGLIAMENTO
    27.1. Abbigliamento uomo
    27.2. Abbigliamento donna
    27.3. Abbigliamento bambino
    27.4. Accessori
28.
29. ARTICOLI SPORTIVI
    29.1. Attrezzature
    29.2. Abbigliamento
    29.3. Campeggio
    29.4. Caccia e pesca
30. NAUTICA
    30.1. Barche a vela
    30.2. Barche a motore e motoscafi
    30.3. Gommoni
    30.4.
31. SCUOLE E ISTITUTI
32.
33.
34. GIOCHI E PASSATEMPI
35. MODELLISMO
36.
37. FAI DA TE
38. FOTO E CINE OTTICA
39. TELEVISORI
40.
41. VIDEOCASSETTE
    . ALTA FEDELTA'
    E AUDIOCASSETTE
44. ELETTRODOMESTICI E CASALINGHI
45. PERSONAL COMPUTER
    45.1. Hardware
    45.2. Software
46. ANTIQUARIATO
    46.1. Vendita - Ac
    .2. Restauro
    . G E
    48.1. Vendita - Acquisto
    48.2. Orologi collezione
    COLLEZIONI
    49.1. Filatelia
    49.2. Numismatica
    49.3. Fumetti, giornali, riviste
    49.4. Varie
50. BARATTI -
51. LIBRI ED ENCICLOPEDIE
    51.1. Vendita - Acquisto
    51.2. Scolastici
    51.3. Libri antichi
52. VIAGGI - CROCIERE - VACANZE
53. ALBERGHI - PENSIONI
54. SMARRIMENTI E
55. MATRIMONIALI *Casella postale*
56.
    Casella postale
58. VARIE
59.

Città Mercato

RIVOLI

SCUOLA
A TUTTO VOLUME

no al 7/9

IN REGALO
una magnifica AM-FM

la Tua spesa, di almeno 150.000 lire, comprende uno zaino od una cartella scuola

ESAFIN
divisione immobiliare

Via 28 - Torino - Tel. 011 538.889

VENDE

1) B.go S. ottimo appartamento totalmente ristrutturato 120 mq. due arie, doppi balconi, ampio ingresso, tre camere, saloncino, cucina abitabile con angolo cottura, bagno.
2) Precollina **MONCALIERI** con panoramica Torino, due ampie terrazze, ingresso su salone, sala da pranzo, studio, due ampie camere, cucina doppi servizi.
- **CROCETTA** in stabile d'epoca completamente riviso appartamento 100 mq. Prezzo trattabile.
- Zona P.zza **VITTORIO** appartamento con vista su collina torinese, 200 mq. tre completamente to quinto piano con ascensore.

ARREDO BAGNO

PIASTRELLE - RUBINETTI - SANITARI

VASCHE - IDROMASSAGGIO ALBATROS

MOBILI: AQUA
BERTOCCI
BIANCHINI CAPPONI
BOFFI
IDEA
LINEA TRE
MERATI
MILL DUE

PRODUZIONE PROPRIA
SPECCHI DECORATI
LUMINOSI
TAVOLI CRISTALLO

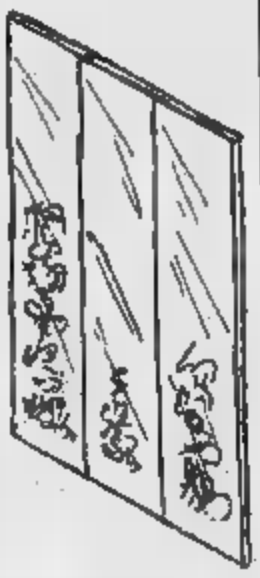

DAVICO-STUDIO

C.so Moncenisio, 13 S.S. RIVOLI AVIGLIANA (di fronte AGIP)
ROSTA Tel. 011-954.03.41

ISTITUTO

PER COMPETERE CON PROFESSIONALITA' E' NECESSARIO ESSERE PREPARATI

CORSI DI INFORMATICA

PROGRAMMATORE - CONTABILITA' AUTOMAZIONE UFFICIO - GRAFICA

RECUPERO ANNI

RAGIONERIA - MAGISTRALI
ASSISTENTE COMUNITA' INFANTILI
GEOMETRI
I.T.I.S. - I.P.S.I.A.

CORSI DI LINGUA

INGLESE - FRANCESE - ITALIANO

TORINO - Via M. Cristina, 6
Tel. 011 68.97.26

ARREDO BAGNO

[illegible] ESPOSIZIONE [illegible] DI:

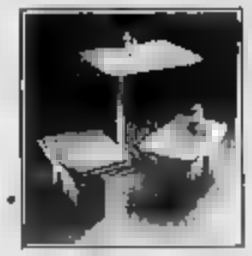

SANITARI RUBINETTI PIASTRELLE

BOX DOCCIA

VASCHE IDROMASSAGGIO

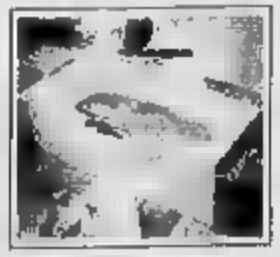

ALBATROS SYSTEM

MOBILI DI SERIE E SU MISURA DELLE MIGLIORI AZIENDE
sia nei materiali classici: legni naturali, legni laccati opachi lucidi
sia nei moderni laminati

AQUA
Bertocci
Bianchini
e Capponi

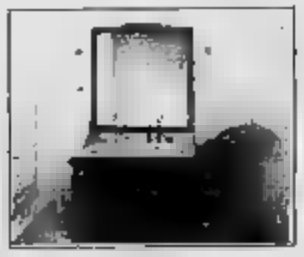

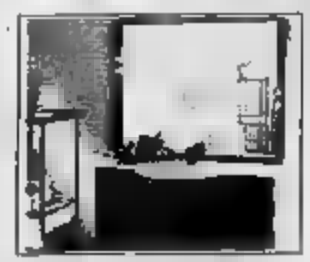

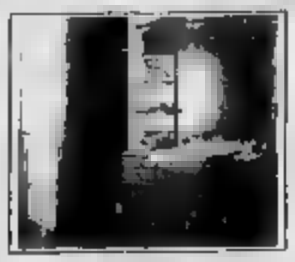

boffi

ETRUSCA

IDEA

LINEATRE

MERATI

millidue

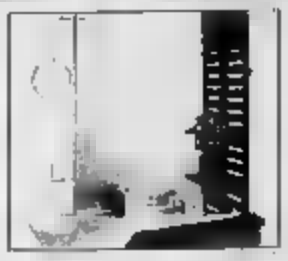

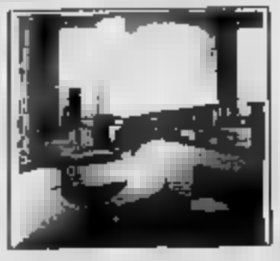

DAVICO - STUDIO

PRODUZIONE PROPRIA

ESPOSIZIONE ED UFFICI

A

ROSTA

DAVICO - STUDIO

C.so Moncenisio, 13 - [illegible] ROSTA (TO)
SS.25 RIVOLI - AVIGLIANA (di [illegible] AGIP)
Tel. 011 954.03.41
Fax. 011 954.02.24

ESPERIENZA e PROFESSIONALITA'

SPECCHI DECORATI LUMINOSI

[illegible] DELLA [illegible] CASA

CREANDO

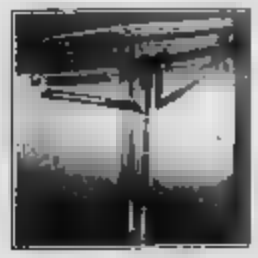

PER L'INGRESSO

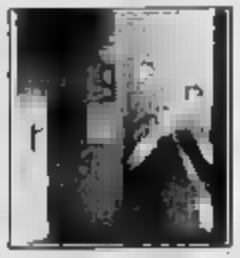

spazi suggestivi

PER IL SOGGIORNO

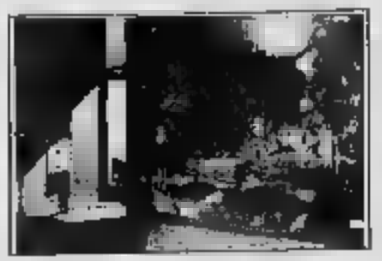

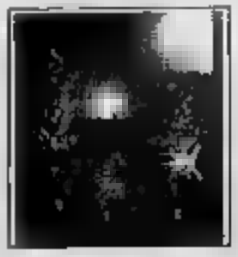

brillanti

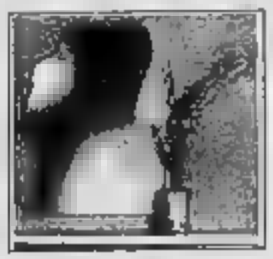

PER LA CAMERA DA LETTO

e di grosso effetto

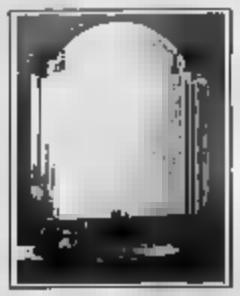

PER IL BAGNO

ed [illegible]

TAVOLI [illegible] TAVOLINI IN CRISTALLO
SPECCHI DI QUALSIASI DIMENSIONE [illegible] FORMA

A VOSTRA DISPOSIZIONE PER SOPRALLUOGHI, PROGETTI E CONSULENZA GRATUITA

Siamo alla ripresa: uno spaccato su Torino

Tutti o quasi hanno ripreso i loro posti, il lavoro è tornato ad essere la consueta routine, ogni tassello della nostra vita quotidiana ha ritrovato il suo posto. Insomma, siamo rientrati tutti!
E quando si parla di tutti ci si riferisce anche a quelli che in vacanza non ci sono ancora stati. Il motivo è semplice. Basta il ripopolamento del proprio condomio per tuffarsi in un momento nella lontana «gazzarra» di giugno. In quelle sere passate ad aiutare il proprio vicino a caricare le macchina. Tutti pronti per un rilassante viaggio con destinazione Portogallo oppure l'Est.
Tutti abbiamo ascoltato le euforiche conversazioni dei figli o dei figli del condomino del terzo piano pronti a partire con una folta giurma di amici alle ore più impensate della notte per mete lontane e con a seguito chili e chili di bagagli.
E per fortuna, abbiamo anche dimenticato le notti insonni passate a contare le ore mentre la gente lasciava la città durante il mese per evitare il grande caldo.
Ora è tutto un ricordo. Si torna alle vecchie abitudini e ai frenetici ritmi di vita.
Qualcuno non dimentica, comunque, il momento dell'emozione: e' il caso descritto su un annuncio di «Affare Fatto» che dichiara: «Perestrojka e Gorbaciov vendo a 10 mila lire nuovissimo...» e così di seguito con qualche altro caso della Bur o di editrici minori.
C'è chi quest'estate ha vissuto momenti caldi. Chi è andato all'Est, naturalmente.
Per tutti gli altri «niente di nuovo sotto il sole».
«Affare Fatto», ha rimpolpato le sue pagine con gli annunci di auto e vendo immobili, naturalmente, che come ogni settembre sono troppo cari.
Chi aveva intenzione di comprarsi l'automobile lo ha fatto prima di andare in ferie, ora nelle pagine le proposte sono in aumento, e i veri intenzionati hanno già la macchina al primo tagliando.
Gli annunci personali sono sempre gli stessi.
Forse c'è ancora qualcuno a caccia dell'anima gemella in qualche località turistica.
Forse, qualcun'altro ci ha già rinunciato e aspetta con pazienza che si rimargino le ferite prodotte da un'estate troppo briosa.
Dedicato, invece, a chi è riuscito a «incontrarsi», va il nostro più sentito augurio - Buona fortuna -.
Sembra che i più siano tornati dalle vacanze con manie di grandezza e lo testimonia questo annuncio: «Maserati Mesak 3.0 anno 1974 colore rosso interni in pelle con totalmente aria condizionata vestri elettrici chiusura centralizzata, tagliandata...officina autorizzata Maserati...vendo o permuto con Porsche Carrera o Ferrari 208 GTB o GTS».
E' comunque, un ritorno dalle vacanze in grande stile.
C'è chi invece vuole sbarazzarsi di libri sacri: «Bibbia e Vangeli editi in 10 volumi riccamente illustrati e commentati cedo in cambio...» e qui arriva il bello! «di corso di francese completo di cassette per imparare velocemente la lingua».
Gli annunci che propongono le lezioni private si sono praticamente esauriti con luglio, ora non resta che l'ultimo ripasso prima degli esami.
Il popolo degli sventurati rimandati per fortuna non è in aumento, ma molti di loro, come ormai vuole la consuetudine, hanno preferito studiare nelle località turistiche alternando «un fresco bagnetto» alla traduzione dell'inglese o alla versione in prosa dell'italiano.
Vacanze sui versi di Catullo e sulla metrica del Petrarca. Vacanze per tutti.
Soprattutto per le tasche dei genitori che ogni anno vengono salassati dalle tariffe orarie degli insegnanti. Tariffe, comunque che non variano tra mare monti e città.
Si spende comuque anche se tutto ciò rientra nel curriculum vitae di un genitore.
Le vacanze rilassano la mente e come spesso accade schiariscono desideri e intendimenti. Lo testimonia un annuncio nei matrimoniali: «Ragazza esclusivamente bruna e nubile conoscerei scopo matrimoniale ed eventuale futuro solo un celibe torinese alto sugli 1.70 sul chilogrammi cinquanta, sincero e gentile». Tutto chiaro!
La lista è lunga e non solo solo i giovani a lamentare la mancanza di affetto: la sola presenza conoscerebbe 70enne solo serio e aglato affettuosa amicizia. No convivenza».
C'è da riflettere sull'ultima frase. La ricerca è spasmodica, ma il desiderio di una reale convivenza è di pochi giovani o anziani che siano. Che i tempi stiano rapidamente mutando?
Lo si anche capire da «Affare Fatto».

CESSIONE AZIENDE
TEL. 011/53.13.93
TOON
LA TUA ATTIVITA' NELL'EUROPA 1993
HAROLD PETERSON AND

NORME

- Non si accettano più di tre inserzioni per telefonata.
- Non è possibile far pubblicare più di 3 inserzioni con lo stesso numero di telefono per edizione e in più di una Rubrica: tale regola si intende valida anche per le inserzioni a mezzo tagliando.
- Si ricorda che è necessario accertarsi della provenienza del bene che si intende acquistare per non incorrere nel reato di **ricettazione**.
- Per le Rubriche 55 - 57 (Matrimoniali - Personali) è **obbligatorio** indicare il fermoposta.
- Per le Inserzioni «Offerta Lavoro» si ricorda che, ai sensi della Legge 9.12.77 n. 903 sono vietate le discriminazioni di sesso. Ricordiamo, inoltre, che la Legge 26.4.49 vieta l'assunzione dei lavoratori subordinati senza il tramite dell'Ufficio di Collocamento ad esclusione dei casi specifici contemplati dalla sopracitata Legge.

COME UTILIZZARE affare fatto

Per i privati
- Telefonando al 650.2183 per dettare gli annunci (dal lunedì al venerdì dalle ore 9 alle ore 13 e dalle 14 alle 18 - al sabato dalle ore 9 alle 12.30). Servizio di segreteria telefonica 24 ore su 24.
- Inviando a mezzo posta il coupon sottoriportato a PK - Affare Fatto C.so M. d'Azeglio, 60 - 10126 Torino.
- Consegnando direttamente il coupon debitamente compilato agli sportelli PK di Via Marenco 32 (orario 9 -12.30/14 - 18) e Via Roma 80 (orario 9 - 12.30/15 - 19).

Per le aziende
- Stipulando uno specifico contratto che prevede la dettatura telefonica e l'emissione di fattura mensile.
- Acquistando spazi commerciali (moduli) tel. 652.1456.

Le **inserzioni gratuite** sono riservate ai privati. Gli operatori commerciali devono servirsi delle inserzioni a pagamento o degli spazi pubblicitari.

Inserzioni a pagamento (in neretto):
L. 3300 a riga (35 battute), minimo 3 righe + Iva 19%.
Riquadri: da 45 x max 30
Costo al modulo: L. 60.000 + **Iva 19%**
Prima pagina + **100%**
Posizione di rigore + 50%

Tempistica prenotazione annunci:
entro le ore 17.00 del venerdì antecedente l'uscita.

Le inserzioni saranno pubblicate secondo l'ordine di arrivo e compatibilmente con lo spazio disponibile.

affare fatto

PK publikompass spa
Corso Massimo d'Azeglio, 60 - 10126 Torino

Data _____

Vi invio la seguente inserzione da pubblicare gratuitamente nella rubrica

n. _____

TESTO (in stampatello)

COGNOME _____ NOME _____

Telefono _____

affare fatto

DIRETTORE RESPONSABILE
Carlo Bramardo

EDITORE
PUBLIKOMPASS SPA
Via Carducci 29, Milano

STABILIMENTI TIPOGRAFICI
Editrice La Stampa
via Marenco 32, Torino
via Giordano Bruno 84, Torino

© 1991 Publikompass SpA
Registrazione
Tribunale di Milano
n. 149375/3689/25

Affare Fatto si limita ad offrire un servizio senza percepire alcun compenso sulla compravendita. Si declina ogni responsabilità circa il contenuto e la data di uscita delle inserzioni e per le eventuali conseguenze da esse derivanti. Ci si riserva il diritto di rifiutare a proprio insindacabile giudizio qualunque inserzione.

Grande assortimento biancheria delle migliori marche copriletti grand foulard assortimento tappeti bagno tovaglie asciugamani e accappatoi spugna cuscini d'arredamento. Tutto per arredare il vostro letto

PREZZI SCONTATISSIMI

DA SEMPRE IL NEGOZIO DI FIDUCIA

IL LETTO ARREDA

Rigenerate le Vostre energie dormendo su materassi e molle DORMIRIPOSABENE tutti dimensioni (lato estivo, lato invernale) con garanzia nelle versioni normale, rigido, terapeutico, ortopedico di qualsiasi misura. Misura singola 80x190 prezzi da L. 120 mila cad. Guanciali di qualsiasi tipo prezzi scontatissimi

CORREDI SPOSI

TORINO corso Giambone 7 telefono 011 36.85.84

COMMERCIALI

CHALET tipo Valdostano in tronchi di abete mq 50 interno in rovere mogano ed abete come nuovo da smontare e rimontabile adatto anche ufficio o bar vendo per sgombero terreno a L. 20 milioni. Visibile a Bardonecchia. Tel. 011 640.3665.

ELETTROFILTRO tipo P51 delle officine Savio con aspiratore allungabile a giraffa per saldatura nuovo vendesi. Tel. 0172 400.36.

MACCHINE per falegnameria vasta attrezzatura volendo anche locale zona centro. Tel. 011 618.968.

MOTOARATRICE a cingolo adatta per arare come nuova e sega circolare per segare legna da ardere causa inutilizzo. Tel. 011 960.0827 - 0233 625.216 ore serali dalle ore 12.30/14.30.

VENDO a prezzo conveniente stendiloro allungabile per moquette Tel. 011 329.9413.

VENDO torchio tino e attrezzatura per vino. Tel. 011 965.0024 ore serali.

[redacted] E CAPITALI

CERCASI astrologa per collaborazione presso studio e partecipazione spese orari da concordare. Tel. 011 318.2948

AZIENDE, NEGOZI ESERCIZI COMMERCIALI

ACQUISTO

ABBISOGNACI urgentemente attività di [redacted] genere e prezzo pagamento [redacted]. Per informazioni tel. [redacted].

VENDITA

ABBIGLIAMENTO licenza ambulante vendesi per cessata attività. Posti fissi provincia Savona, Valida per il Piemonte. Richiesta L. 35 milioni. Trattativa con privati. Tel. 0182 96.661 - 011 960.0648.

ABBIGLIAMENTO tab XIV con IX produzione e vendita diretta tab X oltre ad accessori di abbigliamento maglieria zona molto commerciale ottimo passaggio 4 vetrine mq 110 buon avviamento commerciale incrementabile cedesi anche senza merce zona Lago Maggiore. Tel. 0323 840.125 ore negozio.

ACCONCIATURE per signora cede licenza a Venaria inoltre affitta muri negozio. Tel. 011 493.363.

ACCONCIATURE per signora cede licenza in Venaria, inoltre affitasi muri negozio Tel. 011 493.363 ore negozio

ACCONCIATURE per signora ed estetica cedesi zona Italia '61. Tel. 011 645.646 dalle ore 21 alle ore 22.

ALIMENTARI in zona Mirafiori vendesi negozio salumi formaggi gastronomia gelati surgelati pane mq 70 con 2 vetrine retro spazioso a L. 47 milioni trattabili. Si esaminano permute di qualsiasi genere. Tel. 011 402.0384 - 011 612.713.

ALIMENTARI zona centrale incasso L. 450 milioni annui vendesi a L. 130 milioni. Tel. 011 657.813.

ARREDATORE vende falegnameria attrezzata garantendo forte giro lavoro. Attività adatta a 2 soci alsusta cintura di Torino tutt'ora operante nell'arredamento di negozi e abitazioni con propri impianti di laccatura e 3 dipendenti qualificati possibilità di pagamento in leasing. Tel. 011 599.749.

AZIENDA esclusivista prodotti termo sanitari con vendita ed assistenza gestione ventennale volume di affari di oltre L. 500 milioni facilmente incrementabili cedesi. Tel. 011 290.965

BAR birreria ristorante con annesso alloggio conduzione familiare cedesi in gerenza. Tel. 011 965.1600.

BAR paninoteca ricevitoria con licenza ristorante sala tre e biliardo arredamento e macchinari nuovi vendesi in Chivasso - Tel. 011 910.2713 - 912.7371.

BAR super alcoolico Diano Marina snack gelateria dehor 50 mt dal mare vendesi. Tel. 0183 401.397.

BAR super Totocalcio orario corto chiusura domenicale incasso L. 600.000 giornaliere arredo ed attrezzatura in ottimo stato vendo anticipando L. 35 milioni più comode dilazioni. Tel. 011 290.965.

BOUTIQUE nei pressi dell'erigenda città giudiziaria superficie mq 60 arredamento nuovo alto incasso cedesi a prezzo di vero affare causa ritiro attività. Tel. 011 751.614.

CARTOLERIA posizione semicentrale 50 mq vero affare attività fortemente incrementabile cedesi per motivi familiari anche con eventuali dilazioni. Tel. 011 466.665.

CAUSA maternità vendesi attività commerciale tabella XII articolo regalo materiale elettrico negozio sito in zona commerciale nella cintura di Torino. Tel. 011 415.5497 ore pasti.

CARTOLIBRERIA zona commerciale Madonna di Campagna 60 mq tab. IX X XIII XIV forniture ufficio e stampati fiscali fotocopie adiacente scuole elementari e medie e centri uffici ed artigianali 100 mt da banca ed istituto professionale in costruzione cedesi per forzato trasferimento da Torino. Tel. 011 290.609 ore negozio - 011 389.608 dopo le ore 20.30.

CAUSA nuovo lavoro cedo urgentemente gestione stazione carburanti. Tel. 011 649.0708 ore serali.

CEDESI attività tab XII mq 70 in zona altamente commerciale con grande passaggio valido per ogni tipo di attività. Tel. 011 356.037.

CEDESI cartoleria con merce oppure solo licenza. Tel. 011 319.0957.

CEDESI solo a referenziati bar su piazza centrale con sotto portici in Torino forte passaggio zona uffici totocalcio prezzo interessante. Tel. 011 436.8408.

CEDESI studio dentistico in Caravino a 45 km da Torino. Tel. 011 678.439.

CEDESI ufficio avviato e bene arredato in Moncalieri adibito ad agenzia di assicurazione e consulenza automobilistica. Tel. 011 641.145 - 644.677.

CEDO in Torino a L. 45 milioni trattabili negozio di giocattoli e cartoleria nei pressi di 2 scuole. Telefonare solo se veramente interessati. Tel. 011 255.240.

CEDO licenza vendita animali ed attrezzature inerenti richiesta L. 18 milioni. Tel. 011 711.812.

CORNICI negozio ben avviato sito in Torino zona S. Paolo con scorte causa limiti età cedesi. Miti pretese. Tel. 011 263.070 ore pasti.

EDICOLA negozio in zona Porta Palazzo pagamento settimanale L. 3.300.000 incrementabile richiesta L. 100 milioni trattabili. Tel. 011 309.5640.

FOTO OTTICA tab XII e XIV zone corso Grosseto ottima posizione cedo a L. 45 milioni merce compresa parte in contanti e parte dilazionabile per cambio attività. Tel. 011 216.0592.

FOTO OTTICA ventennale attività ottima posizione zona nord cedo a L. 45 milioni merce compresa parte in contanti e parte dilazionabile per cambio attività. Tel. 011 248.1701.

LATTERIA via Oropa zona commerciale adatta anche ad altro genere cedesi e prezzo interessante. Tel. 011 947.8461 ore pasti.

LICENZA bar super trasferibile nel raggio di 500 mt da piazza Bodoni privato cede richiesta L. 42 milioni. Tel. 011 630.472 ore pasti.

LICENZA tab IX X XIV mercato coperto posti fissi Mirafiori volendo con magazzino adiacente vendesi. Tel. 011 29[redacted] ore pasti serali.

NEGOZIO abbigliamento posizione e giro d'affari ottimi cedo. Tel. 011 669.964 dalle ore 9 alle 19.

NEGOZIO biancheria intima tab X/XI/XIV sito in corso Regina Margherita L. 70 milioni. Tel. 011 438.0050 ore negozio.

NEGOZIO parrucchiere uomo 3 posti di lavoro zona S. Paolo ottimo avviamento (20ennale) arredato nuovo vendo. Tel. 011 331.170.

OTTICA foto dischi avviato negozio 35 anni stesso proprietario 5 vetrine 90 mq tab. XII XIII XIV cedesi per anzianità adatta anche per altro genere. Si esaminano eventuali offerte. Tel. 011 445.561.

PANETTERIA e rivendita pasticceria privato vende in via Genova a Torino centro locale vendita molto spazioso arredato a nuovo nel 1990 retro molto spazioso abitabile eventualmente per laboratorio servizi interni ripostiglio licenze a norma di legge affitto equo canone 6 anni più 6 anni. Tel. 011 627.2597 dopo le ore 20.30.

PANETTERIA rivendita su corso precollinare di fianco a fermata autobus e scuole cedesi per cambio attività. Ottimo per una persona con un aiuto salluario. Tel. 011 657.600 ore serali.

PER motivi famigliari cedo urgentemente licenza abbigliamento IX/X/XIV trasferibile zona 1 centro. Tel. 011 612.6622 ore negozio.

PRIVATO vende licenza bar super alcolici trasferibile in zona S. Salvario di mq 30. Tel. 011 668.733 ore negozio.

PROFUMERIA con cabina estetica bene avviata zona Pozzo Strada cedesi convenientemente per ritiro commercio. Tel. 011 710.586.

PROFUMERIA con licenza mobili usati posizione centralissima superficie mq 65 circa cedesi causa ritiro attività. Tel. 011 751.614.

RISTORANTE bar sciatoristico a 45 km da Torino con possibilità di apertura anche solo i fine settimana proprietario cede in gestione. Tel. 011 378.572.

RISTORANTE pizzeria albergo in zona molto frequentata dall'estigiano arredamento buono avviamento vendesi con immobile e licenze a prezzi di vero affare. Tel. 011 751.614.

RIVENDITA pane e pasticceria fresca ubicata in via Genova zona molto centrale privato vende locale molto moderno arredamento del 1990 tutto nuovo pavimenti bellissimi affitto equo canone retro molto spazioso per un eventuale laboratorio di pasticceria o piccolo forno servizi interni. Tel. 011 627.2597 ore serali.

TABACCHERIA avviata in Bra con tab I VI e XIV cedesi occasione. Tel. 0172 44.245.

TABACCHERIA zona S. Paolo sito reddito negozio angolare 2 vetrine ottima posizione commerciale per motivi familiari cedesi. Tel. 011 389.377.

TABACCHI levata L. 12 milioni settimanali totocalcio possibilità lotto bigiotteria articoli fumatori altre tabelle angolare corso di grande passaggio vicino ufficio postale vendesi. Tel. 011 832.052.

TINTORIA a norma di legge con attrezzatura ecologica Aseo e cabina stiro centro commerciale Lingotto vendesi. Tel. 011 696.4407 ore ufficio.

TINTOSTIRERIA in Moncalieri ottimo avviamento macchine nuove cedo per raggiunti limiti di età. Tel. 011 682.0073 - 011 627.0680 ore serali.

TINTOSTIRERIA in Moncalieri ottimo avviamento macchine nuove cedo per raggiunti limiti di età. Tel. 011 627.0680 - 682.0073 ore serali.

VALLE d'Aosta mt 1000 vendesi albergo da ristrutturare mq 1450 circa a 16 km dalle stazioni invernali clima nei mesi estivi ideale per soggiorno per anziani possibilità mutui regionali al 4%. Tel. 0165 349.01 ore pasti.

VENDESI avviatissima videoteca in zona centrale ottimi incassi 2 piani di esposizione prezzo vero affare. Tel. 011 505.264 ore ufficio.

VENDESI negozio di generi alimentari 28 mq tab VI in via Paolo Gaidano. Tel. 011 308.1766 ore serali.

TERRENI

ACQUISTO

BIELLESE Novarese Lago Maggiore varesotto cerco in affitto o acquisto vasto terreno misto prato macchia a bosco attrezzine 300/500 mt zona silenziosa eventualmente con casa modesta abitabile o non indipendente isolata. Scrivere C.I. 6717449 F.P. Cordusio 20[redacted] Milano.

VENDITA

A 30 minuti da Torino vendo vigna mq 2500 con raccolta bella posizione. Tel. 011 948.4595 ore pasti.

CAMPOMARINO DI MARUGGIO (TA) a 500 mt dal mare vendesi 1200 mq di terreno edificabile strada comunale. Tel. 0883 49.343.

CUMIANA zona bivio piscina terreno 16.000 mq di cui 11.000 a pioppeto fronte strada statale vendo. Tel. 011 399.8721 ore pasti.

GRECIA Pylos in Peloponneso a 300 km da Patrasso vendesi terreno semicollinare edificabile 300 mq circa. Magnifica posizione sottostante il Castello Veneto e con vista panoramica sulla baia di Navarino. Entro il piano regolatore della città di Pylos a 15 minuti da centro città e 10 minuti dal mare con spiaggia. Prezzo convenientissimo e trattabile. Tel. 011 447.4573 ore pasti.

IMPERIA lungo statale 28 in tipica paese 10 km dal mare vendo ottimi uliveti serviti da strada ed edificabili prezzi interessante. Tel. 0183 279.150.

PRIVATO vende terreno agricolo panoramico idoneo per villeggiatura mq 3589 in località Castagneto di Sibiana in strada S. Vincenzo. Sono compresi numerosi fanoi di alto fusto bosco ceduo e prato. Tel. 011 309.2460 dopo le ore 17.30 oppure festivi.

PRIVATO vende terreno di mq 5800 circa con pioppi molto belli di 10 anni a L. 11 milioni trattabili Tel. 0141 927.101.

TERRENO edificabile privato vende mq 2600 in centro paese a 15 km da Asti sulla statale Asti Casale possibilità di costruire 6 camere L. 23 milioni. Altro terreno agricolo mq 8.500 L. 6 milioni. Tel. 011 723.296.

TERRENO 1000 mq circa con rustico da ricostruire libero dai 4 lati luce acqua metano 48 km da Torino zona Roero Canale privato vende. Tel. 011 871.178 - 0173 903.00.

VENDESI terreno in provincia di Asti con alberi da frutta e possibilità di fare un orto. Tel. 011 684.323 ore pasti.

VENDESI 5 ettari di terreno edificabili a 10 km da Cagliari tra mare e montagna acqu speciale minerale. Tel. 070 718.046 ore pasti.

UFFICI, NEGOZI LABORATORI

[redacted]STO

BASSO fabbricato non riscaldato o con riscaldamento autonomo, non box acquisto anche da agenzie anche se occupato in qualsiasi zona di Torino. Tel. 011 320.048.

VENDITA

ADIACENTE piazza Robilant vendo o cedo in affitto locale mq 35 con 2 serrande su strada non di grande passaggio in casa recente adatto uso magazzino. Tel. 011 749.0360 ore pasti o serali.

ANGOLO Lungo Po Antonelli da privato a privato vendo interno cortile luminoso locale di oltre 800 mq adatto a qualsiasi uso ed attività commerciale piano 1° con rampa di accesso per furgonati. Trattasi solo ed esclusivamente con privati. No agenzie e mediatori. Prezzo interessante. Tel. 011 940.8966.

A 30 km da Torino di fronte statale di forte passaggio vicino autostrada Valle d'Aosta vendesi capannone di 6.000 mq adatto per industria pesante con 5 carri ponte pure adatto ad uso commerciale più 38.000 mq di terreno con cabina Enel di 1000 Kwatt. Tel. 011 680.0128 ore serali.

CAPANNONE prefabbricato in ferro e alluminio vero affare vendesi. Tel. 011 956.1600.

CUNEO in zona semicentrale vendesi locali commerciali occupati di mq 1000 dislocati su 2 piani comunicanti ottimo reddito prezzo interessante. No agenzie e mediatori. Tel. 011 940.8955.

IN prestigiosa casa di nuova costruzione vendesi al piano rialzato locale uso ufficio di mq 300 ancora da ultimare e da dividere 2 ingressi con doppi servizi e posto auto su richiesta. Tel. 011 531.851.

LOCALE seminterrato libero mq 30 in corso Unità d'Italia vendesi prezzo affare. Tel. 011 771.1207.

PRIVATO vende a Settimo Torinese locale commerciale seminterrato di 400 mq a L. 330 milioni. Locale finestrato luminoso passo carraio uscita di sicurezza ufficio e servizio piastrellato totalmente a nuovo. Tel. 0337 200.448.

PRIVATO vende libero laboratorio con ampi lucernari acqua luce riscaldamento 80 mq ingresso carraio. Tel. 011 385.1770.

PRIVATO vende locale commerciale seminterrato di mq 400 circa in unico piano passo carraio uscita di sicurezza servizio e ufficio interno vendo a prezzo interessante oppure affitto con contratto di 2 anni. Tel. 011 361.008 ore pasti.

STATALE Susa vendesi locale commerciale altezza 6.50 avente metratura di mq 750 più 350 mq uffici e mq 1300 più mq 100 soppalco tutto in fase di finizione. Locali adatti a qualsiasi uso ed attività. Prezzo interessante. Tel. 011 591.851.

VENDESI ufficio laboratorio mq 64 zona piazza Statuto possibilità parcheggio adatto per laboratorio piccolo artigianato fotografia radio tv eliografia ecc. Tel. 011 473.0606 - 437.3053.

VENDESI ufficio laboratorio mq 64 zona piazza Statuto possibilità parcheggio adatto per laboratorio piccolo artigiano fotografia radio tivù eliografia. Tel. 011 473.0606 - 011 473.3053.

VENDO a privato locale ad uso ufficio o studio professionale o abitazione mq 60 piano rialzato ingresso indipendente Testona Moncalieri. Tel. 011 647.0217 ore serali.

VENDO mq 90 locale libero adatto per ogni uso commerciale uffici. Tel. 011 537.491 ore pasti.

VIA Savigliano vendo direttamente bilocale libero di circa 48 mq al piano terra del basso fabbricato nel cortile con passo carraio più cantina di 10 mq adatto ufficio magazzino deposito laboratorio artigianale leggero richiesta L. 45 milioni. Tel. 011 792.823.

LAVORO E IMPIEGO DOMANDA

OPERAI, AUTISTI, FATTORINI

AUTISTA e fattorino referenziatissimo ottimo curriculum lavorativo buona presenza educato onesto con esperienza commissioni pratiche presso uffici e banche conoscenza della città e dell'Italia disposto viaggi aziendali auto lavori anche in azienda uffici commerciali e legali offresi massima riservatezza e serietà astenersi perditempo. Tel. 011 840.8467.

AUTISTA patente C disponibile subito offresi per ditta o privato al pomeriggio e sera. Tel. 011 436.8002.

AUTISTA 40enne patente C [redacted] subito. Tel. 011 318.6365.

COMMERCIANTE libero per cessata attività cerca lavoro da ottobre purché in regola. Sono volenteroso e mi adeguo a tutti i lavori aiuto fattorino operaio lavori di ufficio commissioni ecc. Sono 45enne massima serietà. Tel. 011 749.3333 - 011 371.148 ore serali.

DECORATORE 27enne pluriennale esperienza offresi a seria ditta. Tel. 011 919.3865 ore serali.

FATTORINO patentato 50enne occuperebbesi qualche ora al giorno. Tel. 011 561.7548.

GIOVANE 20enne patente C cerca lavoro come autista camionista disposto a spostarsi tutto territorio nazionale. Tel. 011 219.3379

IDRAULICO 6nito offresi a ditte serie disposto trasferirsi a Genova con moglie e figlio possibilmente con casa. Tel. 011 735.489.

IDRAULICO 22enne esperienza quinquennale offresi presso seria ditta. Tel. 011 661.0100 ore ufficio.

MURATORE piastrellista cerca lavoro a cottimo urgentemente presso ditta o impresa. Tel. 011 289.422.

OPERAIO pratico installazione antifurti cerca lavoro. Tel. 011 220.1017.

PENSIONATO occuperebbesi part-time presso notai o uffici commerciale pratiche enti pubblici camera di commercio e tribunale. Tel. 011 819.3220.

PENSIONATO 57enne cerca lavoro come fattorino o altro genere con patente C anche part-time. Tel. 011 729.615.

RAGAZZO 28enne cerca lavoro presso seria ditta come stampaggi lamiera. Tel. 011 327.405.

RAGAZZO 21enne con qualifica professionale di 4 anni cerca lavoro come fattorino magazziniere o persona di fiducia massima serietà. Mitte. Tel. 011 710.375.

qualificato 5° nel campo dell'industria e della carrozzeria preparatore e rifinitore del lavoro esperienza lavorazione su modelli prototipi verniciatura in linea industriali con robotica capacità di lavori di segnate conoscenza dei prodotti capacità uso del tintometro esaminerebbe offerta lavoro presso ditta come responsabile reparto massima riservatezza e serietà. Tel. 011 644.137.

21ENNE pratica lavori ufficio cerca lavoro come operaia o altro purchè serio passaggio diretto. Tel. 011 613.4238 dalle ore 12 alle ore 14.

21ENNE geometra o diseg meccanico esperienza di negozio e vendita cerca lavoro autista fattorino magazziniere presso seria ditta patente B. Tel. 011 995.4285.

20ENNE automunito patente B cerca lavoro come fattorino autista o assistore. Tel. 0141 939.526 ore serali.

20ENNE libero subito offresi garagista fattorino aiuto part-time, festivi. Tel. 011 375.700.

54ENNE patento B buon conoscitore città come di fiducia anche fuori Torino. Tel. 011 646.564.

ENNE romena bella presenza solo libero da impegni familiari qualifica autista patente B esperienza trentennale libero subito offresi per ditta o anche part-time. Accetto altri lavori non Valdura. Massima Tel. 519.2844.

BARISTI, COMMESSI

CERCO lavoro come cameriera in Torino no perditempo. Tel. 011 460.6006.

COMMESSA offresi per lavoro passaggio diretto. Tel. 011 996.1178 ore 12/13 oppure ore 21.

mag bella massima serietà esperienza vendita al pubblico e magazzinaggio pratico nei reparti arredo bagno cucine componibili e nella guida di carrelli elettrici e diesel passaggio diretto offresi. Tel. 011 788.439.

RAGAZZO 21enne e volenteroso bella presenza cerca lavoro come commesso presso Tel. 011 411.5206.

RAGAZZO 20enne molto serioto di posdi esperienza urgentemente lavoro come commesso presso supermercato o altro con esperienza nel settore telefonia. Si garantisce serietà e buona volontà. Tel. 011 455.7153 ore pasti.

RAGAZZO 21enne cablaggio trico elettronico lavoro presso ditta o laboratorio o negozio hi-fi elettrodomestici in Tel. 011 ore pasti.

22ENNE cerca lavoro in campo alberghiero in qualità di cameriera in sala bar. Tel. 011 648.7351.

bella esperienza bancomat lavoro orario messa con passaggio Tel. 011 806.9656.

IMPIEGATI

AGENTE di assicurazione iscritto all'albo 28 anni 4 anni di esperienza in tutti i rami assicurativi ramo auto rami elementari rami vita diploma di programmatore computer linguaggio Basic Intelsphera bbesi presso società di o agenzia assicurativo. Tel. 011 996.9075.

AMMINISTRATIVA agenzia di viaggio diplomata contabilità iva inglese tedesco dattilo uso P.C. Sabre biglietteria aerea e ferroviaria vasta conoscenza prodotto europeo programmazione viaggi libera subito esamina proposte settore turistico Tel. 011 216.8818.

DIPLOMATA esperienza segretaria generale buona conoscenza francese stano dattilo per ufficio. Tel. 011 664.7224 dopo le ore 20.

DIPLOMATA massima serietà passaggio diretto esperienza quindicennale lavori ufficio Tel. 011 771.2637.

DIPLOMATA perito aziendale conoscenza inglese e francese stano dattilo specializzato in gestione a sistema EDP conoscenza pacchetti informatici applicativi Lotus Spega DB3 breve esperienza lavorativa offresi. Tel. 211.480.

DIP perito aziendale corrispondente in inglese di attestato di frequenza di pesu personal computer Tel. 011 392.349.

DI 23enne bella presenza pratica ufficio cerca impiego amministrativo esperienza biennale conoscenza inglese commerciale buona dattilografia stenografia PC bollettazione centralino segretaria. Disponibilità Tel. 011 262.5449.

DIPLOMATA nel settore commerciale vendita ordini fornitori fatturazione SAP ed esperienza anche nel settore immobiliare ad azienda. 011 650.213 dopo le ore 17.

DIPLOMATO 35enne dinamico ottima inglese avendo molto viaggiato e lavorato all'estero eclettica esperienza lavorativa del campo alberghiero alta sistemi gestiti da spirito iniziativa ed aggiornamento lavoro impiegatizio. Tel. 011 242.4584 dopo le ore 19.

un'industria metalmeccanica e vi necessita una persona di fiducia che vi sappia gestire gli acquisti ed il reception. Tel. 011 759.712.

prepensionato occuperebbesi part-time impresa pulizie per disbrigo pratiche enti pubblici e contabilità cantiere. Tel. 011 3320.

IMPIEGATA commerciale 23 anni esperienza lavori ufficio vendite dattilografia videoscrittura conoscenza lingua inglese cerca lavoro presso seria anche part-time Tel. 011 436.2238.

IMPIEGATA con pluriennale esperienza contabilità ordinaria su PC Olivetti IBM offresi ufficio vari offresi part-time solo pomeriggio lavoro autonomo o consulenze. Tel. 011 216.7538.

IMPIEGATO esperto ufficio acquisti magazzino ottimo dattilografo stenografo abituato su computer IBM 36 cerca urgentemente impiego presso seria industria. Tel. 011 988.2437 ore pasti.

IMPIEGA metalmeccanico con ultraventennale esperienza ufficio acquisti gestione magazzino patentato disponibilità orario Tel. 011 759.712.

LAUREATO in commercio cerca lavoro in nel diversi settori. Tel. 011 350.768.

OTTIMO inglese e francese scritto e parlato, impiegata 21enne con esperienza commerciale e di direzione, conoscenza PC e videoscrittura, offresi con passaggio diretto. Tel. 011 447.1538.

aziendale corrispondente in lin offresi per lavori d'ufficio presso seria ditta primo impiego esterna part-time e mezzanotti. Tel. 011 218.4979.

diplomata cerca lavoro già pratica per impiego immediato con possibilità di passaggio direttivo oppure qualsiasi altro lavoro purchè serio. Tel. 011 781.577 - 957.2665.

RAGAZZA 19enne diplomata perito aziendale corrispondente in lingue estere cerca lavoro seria. Tel. 452.5609 ore pasti.

RAGIONIERA collegiata già dirigente amministrativo ultraventennale esperienza settore occuperebbesi Tel. 266.585.

RAGIONIERA 19enne cerca primo impiego anche part-time. Tel. 011 392.956.

RAGIONIERA impiegata presso ufficio commerciale esaminerebbe proposta diretto. Tel. 011 900.7110 dopo le ore 19.30.

RAGIONIERE esperto conoscenza in materia di IVA e contabilità lavoro anche a domicilio. Tel. 216.3379.

RAGIONIERE 42enne decennale esperienza bilanci IVA EDP adempimenti fiscali magazzino mansioni segreteria commerciali molto dinamico libero subito impiegherebbesi. Tel. 011 712.125.

amministrazione già gestione finanziaria intermediazione con istituti di credito diplomata 27 referenze esperienze pluriennali perfetta conoscenza elaboratori elettronici sia informatiche personal computer adeguata offerta di lavoro in Torino. Tel. 011 811.1206.

SEGRETARIA con un a mezzo di esperienza in mansioni d'ufficio cerca presso sede ufficio o studio medico libera subito massima serietà no perditempo. Tel. 011 626.336.

SEGRETARIA esperienza videoscrittura offresi anche in qualità di reception presso studio medico o altro. Esperienza settennale gestione clienti (no contabilità): Tel. 011 521.2589.

SIGNORA seria patentata offresi per lavori ufficio o studio medico. Tel. 011

SIGNORA cerca lavoro come impiegata commesso part-time. Tel. 011 730.690 - 452.3715.

cerca urgentemente ma cattrallista impianto multifilmes esperienza quindicennale presso azienda. Tel. 011 534.130.

21ENNE bella presenza diplomata perito aziendale corrispondente in lingua estera francese ed inglese cerca impiego presso seria ditta. Offresi dinamicità voglia di lavorare e di imparare. Tel. 011 278.439.

21ENNE bella presenza occupata per 3 anni in società finanziaria come impiegata amministrativa offertante in purchè Tel. 011

21ENNE perito a metalmeccaniche esperienza in lingue estere (inglese francese) primo impiego esamina Indu stria. Tel. 011 473.0122.

22ENNE addetta alla d'azienda triennale contabilità generale computer Tel. 011

23ENNE diplomata, analista contabile fiscale PC discreto non primo impiego referenziata esamina impiego anche part-time. Tel. 011 344.378.

ENNE referenziato esperienza quinquennale come impiegato magazziniere conoscenza ed uso computer dattilografia stenografia buona conoscenza fatturazione scarico e carico merci esamina proposte nel settore o qualsiasi altro tipo di lavoro no rappresentanza. Tel.

26ENNE pratica lavori ufficio cerca lavoro come operaia o altro purchè serio passaggio diretto. Tel. 011 613.4238 dalle ore 12/14.

27ENNE con esperienza pluriennale contabilità magazzino ufficio commerciale vendita offresi a seria ditta zona Torino Est Settimo con passaggio diretto. Tel. 011 8001.002 ore ufficio Serenella.

27ENNE esperienza pluriennale contabilità magazzino ufficio commerciale e vendita offresi a seria ditta zona Torino Est Settimo con passaggio diretto. Tel. 011 8001.002 ore ufficio Serenella.

27ENNE ragioniere 45/60 significativa esperienza nel settore assicurativo sotto l'aspetto contabile amministrativo e commerciale esamina proposta di lavoro passaggio diretto esclusa vendita. Tel. 011 330.777 dopo le ore 17.

segretaria ufficio plurilingue esperienza legali cerca urgentemente lavoro presso ditta. Disponibile a trasferta esperienza videoscrittura client centralino. Tel. 011 521.2589.

ENNE plu esperienza commerciale vendita Italia pratica lavori ufficio offresi part-time passaggio diretto zona di lavoro Settimo Torino Est a cintura. Tel. 011 800.1001 ore chiedere di Paola.

DISEGNATORE carrozzeria cerca lavoro. Tel. 0124.330.146.

GEOMETRA e disegnatore meccanico con minima conoscenza CAD 29enne cerca lavoro presso seria ditta residenziale valle Tel. 011 966.4265.

elettronico pratico uso P.C. conoscenza lingua inglese cerca lavoro come elettronico informatico presso ditta. Tel 011 984.4150 - 011 248.2355.

PERITO elettronico 8 anni di esperienza in elettronica analogica e digitale conoscenza inglese seria ditta in Torino. Tel. 011 734.155.

RAGAZZO 20enne qualificato come apprendista elettronico ed esperto in personal computer cerca primo impiego nel settore disponibile a qualsiasi forma di inquadramento. Tel.

TECNICO prog anche CAD cerca lavoro. Tel. 0124 330.146.

LAVORI VARI

pensionato giovanile ottime referenze cerca anche part-time. Tel. 011 629.6311.

patente B trentennale mai incidenti impegni familiari esperienza libero subito offresi anche ad ore o part-time per privato, posto anche come custode. Referenziato. Tel. 011 619.2644

CAMERIERE ristopizzeria in Torino possibilmente con orario serale. Si assicura esperienza e professionalità. Tel. 011 485.220.

CERCASI part-time a domicilio montaggio di materiale vario compiti di segretariato ecc. Tel. 011 216.3379.

TE 46enne cerca lavoro ufficio magazzini per lavori fiducia negozio. Tel. 011 749.3333 - 011 371.148 ore serali.

CUOCO esperienza cucina italiana offresi controllabili. Tel. 011 385.0849.

57enne piemontese disponibile a trasferirsi ovunque. Tel. 011

CUSTODE coniugata referenziata con approvata esperienza lavorativa e con ottimo curriculum lavorativo offresi con passaggio diretto come custode o portinaia con mansioni di alta fiducia e pulizia varia mente disposto a lavori di giardinaggio e manutenzioni varie e di fiducia solo in o signorile in città anche in stabilimento industriale. Tel. 011 640.6457.

DIPLOMATA 49enne senza impegni familiari offresi al pomeriggio e sabato domenica giornata intera come dama di compagnia o assistenza persona anziana autosufficienti solo donne si assicura e si richiede massima serietà. Tel. 011 447.9005.

GIOVANE litografo cerca lavoro nei laboratori QSB tempo pieno o part-time. Tel. 011 896.3305 ore pasti.

IMPREFIN

CONCEDE CON MASSIMA RISERVATEZZA
FINANZIAMENTI FIDUCIARI

IN 12 ORE
COMMERCIANTI - ARTIGIANI - OPERAI
CASALINGHE - PENSIONATI

IN 24 ORE
CONCEDE MUTUI PER LA CASA

IN 36 ORE
CONCEDE FINANZIAMENTI IPOTECARI PER
LIQUIDITA' - RISTRUTTURAZIONE IMMOBILE
al PRIMO - SECONDO - TERZO GRADO

RIVOLGITI A UN AMICO CON SERENITA'

PER INFORMAZIONI TEL. 85.82.44 - 011.81.41

MAGAZZINI CAROSELLO
LE COPRILETTI - SPUGNE - COPERTE
COPERTA INTIMA
I NEGOZI PIU' ATTREZZATI PER I CORREDI DA SPOSA
IL PIU' VASTO ASSORTIMENTO DI LENZUOLA - TOVAGLIE - TRAPUNTE - PIUMINI - TENDAGGI - MAGLIERIA E BIANCHERIA
TORINO VIA GENOVA 81 e VIA GORIZIA 52

PINTO GOMME
Firestone
IL VOSTRO GOMMISTA DI FIDUCIA
TORINO
VIA S. GIULIA 2 e 7
TEL. 83.25.39 - 83.98.360
OFFICINA MECCANICA

INFERMIERA libera 1/11/91 offresi assistenza ammalati domicilio cliniche anche come baby-sitter oppure cassiera qualunque orario. Tel. 011 305.612.

INFERMIERE pensionato referenziato esperienza urologia traumatologia mattino. 011 411.3406.

INSEGNANTE di lettere impartisce ripetizioni al computer. Tel. 011

MURATORE piastrellista lavoro a contimo urgentissimo presso ditta o impresa. Tel. 011 269.422.

PELLICCIAIO 43enne me. Tel.

PENSIONATO cerca lavoro facile part-time. Tel. 011 770.9374

PENSIONATO ente pubblico moralità ineccepibile offresi come custode per villa abbazia portinaio stabile disposto a trasferirsi. Tel. 011 963.4811.

PENSIONATO offresi per pulizie 3 ore al mattino. Tel. 011 223.7965 dalle ore 12/13.

RAGAZZA africana cerca lavoro come assistente domiciliare qualificata. Astenersi maleducati e perditempo. Tel. 011 855.048 ore serali

RAGAZZA 18enne bella presenza volenterosa cerca lavoro come commessa o impiegata presso seria ditta no perditempo e maleducati. Tel. 011 670.393.

RAGAZZA 20enne cerca qualsiasi tipo lavoro pruchè serio Tel. 011 242.3598 ore

RAGAZZA 20enne cerca urgentemente lavoro come baby-sitter pulizie zona Corso Orbassano Torino Possesso patente maleducati. Tel. 011 904.1361.

RAGAZZO 19enne cerca prima occupazione per seria formazione lavoro. Tel. 011 994 6667.

RAGAZZO 24enne con referenze patente B militè assolta offresi presso ufficio con mansioni di fattorino autista addetto ai vari servizi d'ufficio oppure custode uscire anche part-time max 20 ore settimanali si richiede e si garantisce la massima serietà e onestà astenersi perditempo e maleducati. Tel. 011 741.2472.

RAGAZZO 26enne volenteroso con varie esperienze lavorative tra cui magazziniere nel settore abbigliamento vincolo farmaceutico cerca urgentemente lavoro no perditempo. Tel. 011 283.083.

SARTA veramente capace offresi mezza giornata o laboratorio di sartoria o negozi. Tel. 011 771.2282 dalle ore 12/15

SCOMBERO e Tel. 011 801.3565 ore

SIGNORA abile sposata cerca lavoro. Tel. 011 542.506 ore pasti

SIGNORA amante italiana capace di preparare pranzi e cene discrete offresi come cuoca o aiuto presso signora o seria famiglie in zona Mirafiori Sud o prima Torino. Tel. 011 606.4421.

SIGNORA con esperienza decennale e nozioni infermieristiche cerca lavoro come assistenza persona anziana anche non autosufficienti ottima referenza. Tel. 011 223.7326 mattino fino ore 12.30

SIGNORA educata istruita offresi assistenza persone anche non autosufficienti. Disposta trasferirsi. Richiedesi solo vitto e alloggio. Tel. 011 319.4467 ore serali.

SIGNORA mezza età offresi dama di compagnia zona centro Studio massima serietà. Tel. 011 436.8723.

SIGNORA piemontese 53enne cerca lavoro come cameriera ai piani presso albergo oppure ristorante trattoria self-service o altro lavoro purchè serio e duraturo. Tel. 011 677.964 ore pasti serali.

SIGNORA 26enne cerca lavoro come cassiera sorvegliante o commessa astenersi perditempo e maleducati. Tel. 011 771.5189.

SIGNORA 26enne cerca qualsiasi tipo di lavoro purchè serio esperienza come commessa quinquennale e operai triennale Astenersi perditempo. Tel. 011 415.4544 ore pasti.

SIGNORA 26enne cerca qualsiasi tipo di lavoro purchè serio esperienza come commessa quinquennale e operaia triennale. Astenersi perditempo Tel. 011 415.4544 ore pasti.

SIGNORE cerca lavoro come custodia e manutenzione villa part-time. Tel. 011 908.5885.

TRIO folk con esperienza disponibile per matrimoni piazze circoli feste paesane e campagnole ristoranti club privati. Tel. 011 984.6667 - 966.3692 - 501.2982.

20ENNE offresi per qualsiasi lavoro. Tel. 011 232.236.

21ENNE perito aziendale e corrispondente in lingue estere (inglese francese) primo impiego esamina offerte settore turismo Torino. Tel. 011 473.0122.

22ENNE offresi come dama di compagnia presso signore anziane e bisognose zona Mirafiori o prima cintura di Torino. Tel. 011 605.4421

23ENNE nubile con esperienza decennale taglia e cuce macchinista e gestione produzione nel settore abbigliamento da donna e uomo offresi a seria ditta. Tel. 011 216.7537 - 302.569.

24ENNE referenziata volenterosa con 18 anni constatata esperienza biennale in Svizzera licenza media ottimo patente offresi per lavoro serio. Tel. 011 472.201.

40ENNE offresi per lavori di fiducia presso seria ditta anche part-time. Tel. 011 595.1176

40ENNE volenterosa media superiore pratica pubblicità offresi aiuto magazziniere auto commesso patente B mill pratica. Tel. 011 260.315 ore pasti

48ENNE invalido senza pensione cerca lavoro anche mezza giornata pratico materiale elettrico idrosanitario elettrodomestici e ferramenta. Tel. 0121 755.14.

50ENNE cerca qualsiasi tipo di lavoro da svolgere nei giorni festivi. Tel. 011 386.821

50ENNE offresi per assistenza anziani o convalescenti. Tel. 011 771.2282 dalle ore 12/15

TIRRENIE piemontese esperto garagista offresi anche per lavoro notturno. Tel. 011 822.1820 ore pasti.

LAVORO E IMPIEGO OFFERTA

OPERAI, AUTISTI, FATTORINI

AUTISTA patente C pratico città assumo industria con sede in Torino. Motivo preferenziale moglie disposta piccola pulizia ufici. Possibilità di alloggio in azienda referenze assolutamente controllabili. Tel. 011 892.922 ore ufficio.

BRUCIATORISTA civile industriale a gas cercasi. Tel. 011 748.257.

IMPRESA di pulizie cerca per assunzione immediata operaio qualificato esperto di monospazzole lavaggio vetri e conduzione del personale. Non saranno esaminate le risposte di persone non esperte. Affrancare L. 1.050. Scrivere C.I. 81256586 F.P. Alberi 10100 Torino.

VALLE d'Aosta zona bassa Valle cerca impresa edile per ristrutturazione albergo mq 1450 circa pagamento lavori concessione di parte dell'immobile. Tel. 0165 349.01 ore pasti.

BARISTI, COMMESSI

CERCASI barman referenziato bella senza 25/30 anni, Tel. 011 599.496.

CERCASI ragazza apprendista commessa età dai 18 ai 19 anni non oltre con minima esperienza di negozio bella presenza se volenterosa posto fisso possibilmente abitante zona Barriera di Milano. Tel. 011 436.7261 dalle ore 12/13.

IMPIEGATI

AFFERMATA azienda offre notevole guadagno a collaboratore purchè attualmente occupato per interessante attività part time che potrà sviluppare in modo autonomo. E' esclusa la vendita. Tel. 011 780.9116.

A pensionati/e con buon grado di istruzione e rilevanti esperienze professionali istituto culturale ricerca, lavoro part/full time a: Edizioni Accademia via Boccaccio 69 - 10122 Torino.

CENTRO elaborazione dati seleziona 10 amboessai da avviare alla programmazione dopo corso pratico non retribuito su computer Olivetti e IBM. Tel. 011 442.468 - 365.1435.

CERCASI impiegato con esperienza contabilità e possibilmente gestione ordini magazzino per assunzione a tempo determinato 3 mesi. Tel. 011 781.719 mattino.

IMPORTANTE gruppo assicurativo seleziona ambosessi diplomati per inserimento proprio organico a vari livelli commerciali. Tel. 011 841.145 - 844.877.

TECNICI

BRUCIATORISTA civile industriale ed edile cercasi. Tel. 011 226.0749 - 748.257.

DISEGNATORE meccanico preferibilmente con conoscenze elettriche ed esperienza di ufficio tecnico per piccoli progetti nel campo automazione serramenti cerchiamo per piccola industria in Venaria. Tel. 011 455.1024.

LAVORI VARI

ARROTINO lavorano sono esterno capaci anche di tagliare abiti da sposa sera primavila cercasi zona Porta Nuova. Tel. 011 674.055 - 512.316.

ARROTINO parte a ricamatrice esterne cercasi per abiti da sposa e da sera. Tel. 011 599.882 - 512.316.

e promoter anni 20/35 presenza altezza 1.65 kg 42/44 cultura gradito libretto sanitario e Tel. 011 545.653.

ATTIVITA' d'affari seria e redditizia senza impiego di capitali proponiamo a max/pionieri seriamente motivati. Tel. 011 599.361 per appuntamento.

CERCO coppia di pensionati per custodia villa in Alassio. Tel. 011 515.536 ore 9/13 14/19 oppure 385.5551 dopo le ore 20 e festivi.

DISCOTECA cerca organizzatore valido per serate e pomeriggi in discoteca lavoro continuativo. Tel. 011 670.287 pomeriggio.

IMPORTANTE ingrosso torinese offre L. 100.000 fisse settimanali a giovani ambosessi per un lavoro da svolgere e divertente. Altrettanti a prendere un colloquio. Tel. 011 533.681 ore ufficio.

proponiamo illusioni, offriamo solo l'opportunità di intraprendere una attività divertente a tutti i ragazzi/e dai 15 ai 25 anni. La tua dinamicità, la voglia di affermazione e la tua simpatia possono procurarti grossi guadagni. Solo su appuntamento. Tel. 011 596.899.

NUOVA ditta ricerca personale di età non superiore ai 25 anni. Verrano selezionati tramite colloquio ragazzi e ragazze. Lavoro con possibilità di alto guadagno. Se interessati telefonare per fissare appuntamento. Tel. 011 695.969.

PER nuova apertura studio in mia collaborazione cerco laureate/i in psicologia e psichiatria offro gratuitamente ottimi locali mia proprietà in zone prestigiose astenersi se privi requisiti Tel. 011 332.297.

PIZZERIA ristorante cerca cuoco e giovane cameriera. Tel. 011 540.781.

RICAMATRICE per abiti da sera sposa in je e pailettes cercasi. Tel. 011 688.862 - 674.055.

SE hai il pallino del commercio società americana ti offre l'occasione di impegnarti quanto vuoi e guadagnare quanto desideri. No capitali. Ma porta a casa. Massima serietà. Tel. 011 399.961 per appuntamento.

SI ricercano automuniti già esperienza vendita diretta no porta a porta ottima possibilità anche a capi gruppo già formati per appuntamento. Tel. 011 329.0309.

SOLO a ragazzi e ragazze con disponibilità immediata offresi possibilità di un buon lavoro anche primo impiego. Indispensabile giovane età e buona volontà. Tel. 011 436.7516 per appuntamento.

STUDIOSO insegnante scolastico astrologia pranoterapia trentennale esperienza offre possibilità lavoro a signora/e cartomante o pranoterapista. Tel. 011 3080.

RAPPRESENTANTI

Iscritti C.C.I.A.A. introdotti nel settore informatico cercasi per zone libere Piemonte e della Liguria. Inquadramento Enasarco. Telefonare solo con i requisiti Tel. 011 771.4238.

ASSICURAZIONE USA cerca 3 validi produttori/trici con esperienza pluriennale. Offresi alte provvigioni e fisso a scalare. Tel. 011 319.4710 - 011 319.4355 ore ufficio.

ESPERTO consulente in organizzazione meccanografia aziendale esami di elaborazione dati e sviluppo programmi commerciali ed industriali offresi a serie aziende. Se interessati. Tel. 011 771.1218.

RAPPRESENTANTE cercasi automunito/a diplomato/a molto serio per rappresentanza di attrezzature per il commercio età inizio sui 30 anni inquadramento Enasarco. Tel. 011 739.9287.

SOCIETA' di servizi leader nel proprio settore ricerca capogruppo e venditori per Torino e provincia. Tel. 011 655.428 dalle ore 9/12.

SOCIETA' leader selezione venditori/trici età 25/45anni per inserimento settore vendita. Offresi fisso mensile più provvigioni. Tel. 011 322.353.

UFFICIO rappresentanze abbigliamento con importanti ditte cerca collaboratori/trici 25/40anni con esperienza settore abbigliamento. Guadagno interessante e sicuro mensile. Tel. 011 561.2909 ore ufficio.

SIENNE geometra e disegnatore meccanico esperienza di negozio e vendita cerca seria rappresentanza astenersi vendite a domicilio e simili. Tel. 011 955.4265.

SIENNE piemontese offresi come rappresentante per Torino e provincia. Tel. 011 669.2925.

COLLABORAZIONI DOMESTICHE

DOMANDA

SIGNORA cerca lavoro come domestica in Maurizio referenziata. Tel. 011 316.8320.

SIGNORA di anni 28 con diploma di maestra elementare offresi come collaboratrice domestica a/o baby-sitter per un minimo di 15/20 ore settimanali presso famiglia seria e riservata zona Crocetta S. Salvario piazza Carducci e dintorni si richiede assoluta correttezza e continuità le- Tel. 011 533.514 pomeriggio

SIGNORA referenziata offresi domestica o baby sitter zona Statuto. Massima serietà. Tel. 011 436.4414 ore sera5.

SIGNORA sola educata referenziata cerca compagnia bambinaia o collaboratrice familiare 5 ore massimo. Tel. 011 655.031.

OFFERTA

CERCASI collaboratrice domestica referenziata zona Maurizio mi perditempo. Tel. 011 318.6320.

CERCASI donna per piccoli lavori domestici via Brugnone. Tel. 011 650.5570.

DOMESTICA esperta referenziata 8 ore quotidiane per famiglia zona corso Unione Sovietica. Tel. 011 389.212.

FAMIGLIA 4 persone zona centro p. S. Salvario cerca collaboratrice domestica. Tel. 011 599.892 - 831.831.

PRESTAZIONI E

LEZIONI E RIPETIZIONI

ACCURATE lezioni di italiano filosofia latino greco laureata impartisce. Tel. 011 811.1408.

ACCURATE lezioni di matematica e di italiano impartisce universitaria con esperienza pluriennale Segue inoltre ragazzi di elementari e medie. Tel. 011 226.1088 ore pasti.

IMPARTISCO lezioni di tromba stenografia. Tel. 011 695.464.

INSEGNANTE di inglese quindicennale esperienza didattica impartisce accurate lezioni di inglese a qualsiasi livello anche a domicilio. Si garantisce la massima serietà e competenza. Tel. 011 317.1783.

INSEGNANTE esperienza pluriennale impartisce lezioni accurate matematica chimica fisica a studenti medie superiori e a livello universitario anche a domicilio lezioni a singoli e collettive referenze controllabili servizio di segreteria telefonica. Tel. 011 218.6270

INSEGNANTE impartisce lezioni di italiano latino francese inglese. Tel. 011 996.3524 ore pasti serali.

INTERPRETE traduttore impartisce lezioni e ripetizioni di tedesco inglese e francese. Tel. 011 831.854 fax 834.614.

INTERPRETE traduttore impartisce lezioni e ripetizioni di tedesco inglese e francese. Tel. 011 831.854 - fax 011 834.614

LATINO materie letterarie inferiori e superiori diritto amministrativo privato commerciale tributario economia finanza impartisce docente anche per esami e concorsi anche in Torino. Tel 011 984.2778 ore serali.

LAUREATA in scienze esperienza didattica impartisce lezioni di matematica fisica chimica merceologia e scienze a studenti medie inferiori e superiori. Tel. 011 242.0763.

MATEMATICA e fisica professoressa di ruolo con 15 anni di esperienza di insegnamento impartisce lezioni a qualsiasi livello. Tel. 011 630.075 - 011 668.919.

PROFESSORE di musica impartisce lezioni di teoria e solfeggio per tutti gli strumenti per qualunque aspirazione a medesta qualificati collaboratori lezioni di pianoforte sax tastiere pianoforte basso chitarra ed altri strumenti. Tutto a livello professionale per qualsiasi aspirazione musicale metodo Conservatorio e preparazioni per diplomi e licenze. Previo colloquio conoscitivo telefonare. Tel. 011 343.753.

RUSSO commerciale tecnico linguaggio corrente Preparati all'Europa senza frontiere imparando il russo, lingua più parlata in Europa. Laureato in lingue slave impartisce lezioni private, possibilità di conversazioni con madrelingue. Ore diurne e preserali feriali e prefestivi. Tel. 011 284.597 ore ufficio.

RUSSO e giapponese laureato lingue slave e giapponese madrelingua, esperienza in trattative internazionali interpretariato traduzione impartiscono lezioni private terminologia tecnico commerciale e linguaggio corrente, dattilografia in lingua. Zona stazione Porta Nuova. Ore diurne e preserali. Tel. 011 552.310.

SIGNORA di 28 anni con diploma di istituto magistrale offresi per ripetizioni a bimbi della scuola elementare anche al proprio domicilio. Tel. 011 403.2002 ore serali.

STUDENTESSA universitaria impartisce lezioni private di greco latino e italiano. Tel. 011 226.2942 ore pasti.

STUDENTESSA 9° anno di conservatorio impartisce lezioni di pianoforte teoria e solfeggio a bambini e prezzi modici. Tel. 011 238.854.

STUDIOSO insegnante astrologia 30ennale esperienza laurea europea impartisce lezioni astrologia anche inserimento professione. Tel. 011 820.9085.

TRADUZIONI

INTERPRETE traduttore lingua tedesca tecnica commerciale offresi per interpretariato e traduzioni. Tel. 011 831.854 - fax 011 834.614.

INTERPRETE traduttore lingua tedesca tecnica commerciale offresi per traduzioni ed interpretariato. Tel. 011 831.854 fax 834.614.

LAUREATA in lingue straniere assegna traduzione da e in francese anche commerciali. Eventualmente presso ditte. 011 832.616.

CONSULENZE

AMMINISTRATORE cerca stabili da amministrare. Referenze garantite. Tel. 011 541.467.

ASSUMO incarichi di amministrazione immobili e ricezione affitti. Tel. 011 695.0668.

INTERPRETE traduttore tedesco tecnico offre la propria consulenza presso aziende Tel. 011 831.854 fax 834.614.

INTERPRETE traduttore tedesco tecnico offre propria consulenza presso aziende. Tel. 011 831.854 - fax 011 834.614.

LINGUA italiana offresi: consulenza grammaticale e stilistica, revisione e perfezionamento testi, collaborazioni editoriali, accurate traduzioni da inglese e francese. Tel. 011 332.673 - 011 385.4422.

PERCHE' non mandarvi il tuo corpo in perfetta armonia? Le vacanze sono finite mantienilo in forma con i massaggi estetico sportivi. Basta solo un pò di volontà. Telefona subito non ti pentirai. Rispondo segreteria telefonica. Tel. 011 695.987.

STUDIO tecnico, consulenza corsi professionali, organizzazione industriale, traduzioni tecniche in lingue inglese, amministratore di immobili, consulenza aziendale amministrativa, consulenza pratiche doganali import export, trattamenti termici, tecnologia relative. Tel. 011 .832.260 ore 15.15/20.15.

BABY

DOMANDA

GIOVANE signora seria moralmente e facilmente referenziata offresi custodire bambini massima [illegible] Tel. 011 327.048.

RAGAZZA 20enne con 3 anni di esperienza cerca lavoro come baby-sitter. Tel 011 780 0743 ore pasti.

[illegible] 21enne cerca lavoro come baby-sitter presso seria famiglia referenziata pernottamento e maleducati. Tel 011 447.0141.

RAGAZZA 24enne residente in Pinerolo cerca lavoro come commessa o baby-sitter. Tel 0121 794.686 mattino

SIGNORA amante bambini con esperienza presso l'istituto Maffei come aiuto assistente colonia si offre presso seria famiglia come baby-sitter part-time o tempo pieno zona Mirafiori o prima cintura di Torino. Tel. 011 605.4421.

SIGNORA di anni 26 con diploma di maestra offresi part-time come baby sitter presso seria famiglia possibilmente esclusi i lavori domestici Disponibile da settembre. Tel. 011 403.2002 ore serali.

SIGNORA 43enne cerca lavoro come baby-sitter 7/8 ore giornaliere no trasferimenti. Tel. 011 634 130 dalle ore 18 30.

SIGNORA 50enne referenziata offresi per custodia bambino proprio domicilio zona corso Marconi Tel 011 660.8747 ore pasti.

STUDENTESSA universitaria 22enne con referenze cerca lavoro come baby-sitter a ore in Torino. Tel. 010 268.848.

30ENNE diplomata amante bambini con lunga esperienza non fumatrice cerca lavoro come baby-sitter massima serietà. Tel. 011 306.1919.

IMPRESE ARTIGIANE

IDRAULICI

IDRAULICO con muratore esegue ristrutturazioni. Preventivi gratuiti, pagamenti rateali.. Tel. 309.9930.

AUTOVEICOLI

FINO A 1000 CC

A 112 anno 1985 bianca terza serie unico proprietario ottime condizioni di motore e carrozze[illegible] a L. 3.600.000. Tel. [illegible].

A 112 [illegible] revisionata nel novembre [illegible] buono [illegible] di carrozzeria e di motore unico proprietario privato vende per cambio autoveicolo. Tel. 011 859.911 ore pasti.

A 112 Elite in ottime condizioni vendesi a L. 2.700.000 trattabili. Tel. 011 496.631

CITROEN CHARLESTON anno '85 bicolore diodante perfetta privato vende per inutilizzo a L. 4 milioni trattabili. Tel. 011 958.6348 ore pasti.

CITROEN DYANE 6 anno 1979 revisionata tettuccio rigido vendesi a L. 1.300.000. Tel. 011 411.7054 alle ore 21.

FIAT PANDA L. 1.900.000 bellissima qualsiasi prova solo privatamente vendo occasione. Tel. 011 385.0348.

FIAT PANDA Young semestrale rosso corsa km 5000 originali tenuta in box super accessoriata unico proprietario inurlata qualsiasi prova prezzo affare. Tel. 011 346 9570 ore serali.

FIAT PANDA 750 CL bianca 5ª marcia 7 mesi 8000 km L. 8 milioni. Tel. 011 385 7798

FIAT PANDA 750 CL nuova colore bianco dipendente cede per motivi familiari. Tel. 011 656.4249 - 704.685 ore ufficio dopo le ore 20.

FIAT PANDA 750 CL 26000 km TOP29 5ª marcia cinture posteriori autoradio sempre vende a L. 7 milioni. Tel. 011 226.3832.

FIAT PANDA 750 Young colore rosso anno '89 25.000 km vendo prezzo da concordare. Tel. 011 996.1406.

FIAT UNO Fire 45 S 3 porte grigio quarzo perfetta km 5 000 dipendente Fiat vende. Tel. 011 042.896 - 011 348 7853.

FIAT UNO 45 Fire anno '89 tenuta in box L 7.200.000 trattabili. Tel. 011 258.359.

FIAT UNO 45 Fire novembre 1985 colore bianco km 48.000 effettivi con impianto gas antifurto impianto stereo appoggiatesta tergilunetta sedili ribaltabili presa accedino tendine da sole vendesi a L. 5.500.000. Tel 011 940.7338 - 011 660.2606.

FIAT UNO 45 S accessoriata con antifurto elettronico km 5000 affare dipendente vende. Tel. 011 901.4010

FIAT UNO 45 S 3 pone grigio quarzo metallizzata km 13.000 un anno e mezzo L. 10 milioni tenuta in garage. Tel. 011 960.7487 ore serali

FIAT UNO 45 S 4 mesi di vita grigio scheraz. Tel. 011 850.362 ore pasti.

FIAT UNO 45 Trend 3 porte mesi 5 colore verde petrolio metallizzato 5ª marcia km 4000 tenuta in garage completa di autoradio L. 9.200.000 trattabili. Tel 011 235.431 - 224.5509.

FIAT 126 TOL bianca veramente buone condizioni meccaniche e carrozzeria revisione giugno 1991 vendesi a L. 1 milione. Tel. 011 403.2543 ore pasti.

FIAT 500 del 1975 vendesi a L. 1.500.000 ben tenuta Tel 011 488 725

INNOCENTI MINI 90 blu scuro 1981 revisionata da un mese come nuova perfetta in tutte le sue parti da provare per credere agricola vendo per inutilizzo a L. 1.900.000. Tel. 011 405.4139.

MINI 90 900 cc blu scuro anno '81 revisionata regolare per 5 anni recente molto ben tenuta motore perfetto con 50.000 km ben gommata carrozzeria lucidata usata per commissioni vendo a qualsiasi prova a L. 1.500.000. Tel. 011 853.2689.

RENAULT 5 TL 3 porte colore nero anno 1981 meccanicamente perfetta con piccolo botto pochi km ottima occasione vendo per inutilizzo ottimo prezzo L. 1.100.000. Tel. 011 405.4139.

RENAULT 5 TL 950 verde metallizzata pari al nuovo ben gommata lucidata tenuta in box pochi km usata come 2ª auto unico proprietario disposta a provare vera occasione fine anno '81 vendo a L. 1.700.000. Tel. 011 853.2689.

SEAT IBIZA 1.0 5 porte anno 1989 in perfettissime condizioni pochi km occasione vendo. Tel. 011 683.1365.

Y 10 blu petrol luglio 1988 motore Fire primo tagliando da effettuare vendesi. Tel. 011 201.395 ore pasti e chiedere di Marco.

Y10 Fire blu petrolio metallizzato 2500 km alzacristalli elettrici chiusura centralizzata vendesi. Tel. 011 850.4140 ore 15/19.

Y10 Fire rosso bordeaux full optionals con impianto stereo 9 mesi di vita quotazione Quattroruote Tel 0125 515.97.

Y10 Fire 1000 bianca giugno '90 con cristalli elettrici e cinture di sicurezza posteriori come nuova L. 9.500.000. Tel. 011 964.4249 dopo le ore 20.

Y10 Fire 1000 5 mesi colore rosso 5 marce cristalli elettrici 5 cinture di sicurezza pochissimi km pretassazione autoradio perfetta tenuta sempre in garage tagliando eseguito vetri elettrici chiusura centralizzata orologio digitale privato vende 011 874.912.

Y10 Fire 11/87 bianca unico proprietario km 38.000 in ottimo stato richiesta L. 7.500.000 non trattabili. Tel. 011 359.998.

FINO A 1400 CC

ALFA 33 1.3 colore verde mirto metallizzato km 3.500 vendesi [illegible]. 011 349.9107 ore serali.

CITROEN GSA Special anno 1982 motore in ottimo stato km 78.000 vendesi a L. 1.200.000. [illegible]. 011 940.7338 - 011 660.2606.

FIAT DUNA di 4 anni con 35.000 km elettrivi vendesi. Tel. 011 201.172 ore serali.

FIAT RITMO Super 75 anno '83 perfetta colore azzurrite. Tel. 011 220.4288.

FIAT RITMO Targa Oro anno '84 km 88.000 unico proprietario mai [illegible] Tel. 011 305.1922.

FIAT RITMO 105 seconda serie in ottime condizioni [illegible] colore [illegible] na di fuga privato vende. Tel. 011 [illegible].

FIAT RITMO 65 blu scuro 1981 ottima meccanica discreta condizioni di carrozzeria vendesi per inutilizzo a L. [illegible].000 Ottimo affare Tel. 011 953.2689.

FIAT TEMPRA 1.4 SX mesi [illegible] km 4.000 accessoriata colore grigio metallizzato sempre tenuta in box vende a prezzo da concordare. Tel. 011 931.1349.

FIAT TIPO T. D. con motore nuova assolutamente condizioni quasi perfetta prezzo molto trattabile. Tel. 011 649.8618.

FIAT TIPO 1.4 AGT metà 1990 metallizzata tenuta in box chiusura centralizzata vetri elettrici elettrici come nuova vendesi a L. 11.500.000. Tel. 011 860.8037.

FIAT TIPO 1.4 base colore grigio miraggio metallizzato 5 mesi accessoriata pochi km tenuta in box vendesi. Tel. 011 349.9367 ore serali escluso festivi.

FIAT TIPO 1400 AGT 78 cv rosso shiraz metallizzato cristalli elettrici cinture posteriori con antilotazione check panneli elettrici elettrici chiusura centralizzata. Tel. 011 305.2318 dopo le ore 19.

FIAT TIPO 1400 Digit colore rosso corsa mai uscita km 30.000 tenuta sempre in garage valutazione Quattroruote. Tel. 0121 742.58.

FIAT UNO Diesel 1300 grigio topo impianto radio e antifurto buone condizioni di meccanica e gomme prezzo da c[illegible] dare L. 3 milioni anno '88. Tel. [illegible] 960.9946.

FIAT UNO D 5 porte fine anno '85 buone condizioni vendesi quotazione Quattroruote. Tel. 011 642.7940.

FIAT UNO SX 1300 giugno '88 super accessoriata ottime carrozzeria e motore vendesi Tel. 011 984.6480 - 485.650

FIAT UNO T. D. 3 porte grigio scuro metallizzato tettuccio apribile dicembre anno '86 unico proprietario 93.000 km effettivi prezzo da concordare. Tel. 011 530.138 segret. telef.

FIAT UNO T. I. E. colore grigio quarz anno '87 km 50.000 circa privato vende ottime condizioni chiusura centralizzata impianto antifurto ed eventuale radio. Tel 011 273.5184 - 223.7081.

FIAT UNO Turbo I.E. marzo 1988 1.3 antisid tetto apribile antifurto km 30.000 colore argento metallizzato tenuta in box vendesi. Tel. 02.908.61351.

FIAT UNO 1300 metallizzata tetto apribile 2 anni di vita L. 8 milioni. Tel. 011 896.031 ore serali.

FIAT UNO 60 SX con tetto apribile grigio Glasgow metallizzato 8 mesi perfetta in tutto vendesi a L. 13.000.000 trattabili. Tel. 011 967.3368.

FIAT UNO 60 SX marzo '91 blu mare metallizzato con impianto radio ed antifurto vendesi L. 11.500.000. Tel. 011 739.0188.

FIAT UNO 60 SX 5 porte 4 mesi 3000 km colore giallo metallizzato. Tel. 011 220.4032.

FIAT UNO 60 S 3 porte colore rosso ciliegia 4 mesi dipendente vende prezzo eccezionale. Tel. 011 656.4240 - 704.685 ore ufficio dopo le ore 20.

FIAT UNO 60 S 3 porte del 1987 come nuova vendesi a L. 6.500.000. Tel. 011 901 7618.

FIAT UNO 60 S 5 porte azzurro metallizzato febbraio '91 L. 10.500.000 trattabili. Tel 011 300.548 ore 20

FIAT UNO 60 S 5 porte bianca accessoriata pochi km 18 mesi tenuta in garage vendesi. Tel. 011 374.917 ore serali.

FIAT 127 special azzurro metallizzato anno '77 buone condizioni prezzo vantaggioso. Tel. 011 316.3172 ore pasti

FIAT 128 anno '78 con impianto GPL valido ancora 3 anni Tel. 011 220.4288 ore serali

FIAT 128 rosso targato TOT,.. revisionato ben gommato ottimo stato vendesi a L. [illegible] milione trattabili. Attenersi massimissimi e perditempo Tel. 011 394.007 ore [illegible].

FIAT 147 anno 1980 km 80.000 circa co[illegible] azzurro motore perfetto passata alla revisione vendesi. Tel. 011 749.0380 ore pasti o serali.

PEUGEOT 205 XRD Diesel anno '89 colore bianco accessoriata vero affare vendo a L. 7.200.000 trattabili Tel. 011 773.0283 ore pasti.

PEUGEOT 205 XRD luglio '88 colore rosso 5 marce 3 porte alzacristalli elettrici sedile posteriore dividibile spoiler anteriore con fari antinebbia perfetta meccanica e carrozzeria vendo a L. 4.800.000. Tel. 011 286.911 ore pasti serali

PEUGEOT 305 Break familiare 1700 Diesel in ordine di meccanica anno '88 vendo a prezzo interessante. Tel. 011 797.152.

PEUGEOT 305 GLD bronzo metallizzato 1983 ottima in tutte le sue parti meccanicamente perfetta 1600 cc diesel vendo per scarso utilizzo ottimo prezzo L. 1.200.000 per qualsiasi prova. Tel. 011 405.4139.

RENAULT 21 GTL 1400 metallizzata 11 mesi garanzia (citata per 3 anni vendesi L. 16.200.000. Tel. 011 472.583.

RENAULT 9 1.4 TSE colore blu scuro anno 1985 accessoriata di cerchi in lega vetri elettrici chiusura centralizzata sedile basculanti lavatori anteriori vetri elettrici km 58.000 reali inurlata privato vende. Tel. 011 202 514 ore pasti.

SKODA 120 LS anno '86 ottime condizioni generali vendo a L. 1.600.000 trattabili. Tel. 011 319.6692 dopo le ore 21

[illegible] GOLF GL Diesel anno '88 5 porte vendo a L. 8.500.000 eventuale permuta. Tel. 011 389.8383 ore serali.

VW POLO Fox nuova [illegible] immatricolata Tel. 011 937.8389 ore [illegible].

FINO A 1800 CC

[illegible] [illegible] Boxer 16V Q.V. del 1990 colore rosso Alfa tutta originale km 13.000 vendesi a quotazione Quattroruote. Tel. 011 485.220.

BMW 1502 bianco a L. 1.500.000 trattabili ottime condizioni. Tel. 0121 322.844.

FIAT [illegible]PRA 1600 targata CN [illegible] bianco km 4000 mesi 4 tutte accessoriata con tettuccio apribile tenuta in garage dipendente vendo. Tel. 0172 633.862

FIAT TIPO Digit 1800 metallizzata km 60.000 con antifurto elettronico sedile posteriore adoppiato cinture posteriori cristalli elettrici disponibile qualsiasi prova vendo causa [illegible] auto aziendale . Tel. 011 771.0613,

FIAT UNO T. I. E. Raiing mesi 6 arlecchi metallizzato in perfette condizioni a L. 17 milioni trattabili Tel. 011 257.063 - 258.559.

FIAT 131 Super Panorama diesel Maratea meccanica completamente [illegible] super accessoriata qualsiasi prova azzurro metallizzato vendesi a L. 2.500.000 trattabili. Fatturabile. Tel. 011 640.8292 ore pasti.

FORD ESCORT Wan colore bianco motore nuovo anno '87 prezzo interessante. Tel. 011 678.053 ore serali.

LANCIA DEDRA 1600 blu oceano metallizzato 5 mesi pochi km tetto apribile elettrico check control luci antinebbia poggiatesta posteriori tendine parasole perfetta pochi km tenuta sempre in box Tel. 011 306.1439.

LANCIA DEDRA 1600 I. E. 110 cv aprile '91 colore midway metallizzato idroguida tergilunotto tergilavalori tenetti di profondità antifurto personal car inurlata sempre in garage vendo a L. 32 milioni trattabili. Tel. 011 327.685 ore serali.

[illegible]CIA [illegible] 1.5 beige chiaro [illegible] 1982 molto bella unicproprietaria vettura usata come seconda auto con km 43.000 sempre in box signora vende ottimo [illegible] L. 4.300.000. Tel. 011 405.4139.

LANCIA DELTA 1,5 colore sabbia dicembre 1982 tenuta in box km 40.000 inurlata ben accessoriata molto bella disponibile a prova vendo affare a L. 4.350.000. Tel 011 953.2569 ore pasti e serali

LANCIA PRISMA 1.5 I.E. grigio scuro metallizzato tutta accessoriata 2 anni km 20.000 vendesi a L. 14.500.000 trattabili. Tel. 011 967.3368.

PEUGEOT 205 XRD diesel luglio 1988 colore rosso 5 marce 3 porte vetri elettrici sedile posteriore adoppiato spoiler anteriore con fari antinebbia chiusura porte centralizzata perfetta di meccanica e di carrozzeria vendo a L. 4.800.000. Tel. 011 288.011.

PEUGEOT 205 GL diesel 1.8 ord metallizzato dicembre 1992 motore rifatto a nuovo unicproprietario vende a L. 900.000. Tel. 011 953.2689 ore pasti e serali

RENAULT 21 TSE novembre 1990 km 6.000 verde metallizzata perfette condizioni vendesi anche rateizzamente. Tel. 011 640.8293.

[illegible] GOLF [illegible] bianco [illegible] 1986 cv 17 ottimo stato vendesi [illegible]. 011 248.1259 ora ufficio - 011 287.525 ore pasti.

FINO A 2000 CC

ALFA ROMEO Alfetta GTV 2000 anno '81 rossa stupenda in tutto vendo. Tel. 011 899.8721 ore pasti.

ALFA ROMEO Duetto Pininfarina anno 1984 km 43.000 grigio metallizzato motorio bella come nuova tenuta in garage vendesi a L. 16.500.000 Tel. 011 788.756 al mattino.

CITROEN BX 19 TRD [illegible] cancio [illegible] beige metallizzato unico proprietario anno 1985 privato vende. Tel. 011 952.798.

FIAT REGATA 1900 Week-end T. O. anno '87 vernice metallizzata vetri elettrici e chiusura centralizzata gommatissima vendo a poco prezzo Tel. 011 797.152.

FIAT RITMO Turbo Diesel completa di tutti gli accessori maggio '87 perfetta di carrozzeria e meccanica a L. 3.200.000. Tel. 011 822.4917.

LANCIA BETA coupè 2.0 TOV42 in buone condizioni motore revisionato attualmente km 33.000 impianto elettrico danneggiato causa piccolo incendio gpl vendesi. Tel 011 473.0808 - 011 437.3053.

LANCIA BETA coupè 2000 TOV42 in buone condizioni motore revisionato attualmente km 33.000 impianto elettrico danneggiato. Tel, 011 473.0808 - 437.3053.

LANCIA BETA Montecarlo spyder 2ª serie anno '91 in ottime condizioni vernice metallizzata vetri elettrici autoradio antifurto richiesta L. 22 milioni trattabili. Tel. 011 396.410 ore ufficio 392.075 dopo le ore 20.

LANCIA DEDRA 2000 I. E. TONS grigio scuro metallizzato accessoriatissima full optionals privato vende. Tel. 011 511.724 - 942.5376

LANCIA DELTA Integrale 16 V colore amaranto metallizzato unico proprietario km 18.000 praticamente inutilizzata tenuta sempre box giugno '89 richiesta L. 27 milioni Tel. 011 436 7281 dalle ore 12/13.

LANCIA DELTA Integrale 16V colore amaranto metallizzato unico proprietario km 17.000 praticamente inutilizzata tenuta sempre in box giugno 1989 ultimo tipo richiesta mila L. 27.500.000 svendo per motivi familiari. Tel. 011 436.7281 dalle ore 9 alle ore 12 e dalle ore 15 alle ore 17.

OLTRE 2000 CC

BMW [illegible] M60 6 marce con impianto a gas nuovo pochi km motore 47.000 pari al nuovo verde metallizzato scuro anno '93 box disponibile a qualsiasi prova pari al nuovo inurlata unica proprietaria vende a L. 4.300.000 trattabili. Tel. 011 953.2689.

BMW 320 M60 6 marce verde metallizzato scuro del 1993 unicproprietaria motore come nuovo km 47.000 con impianto a gas nuovo disposta a prova inurlata ben gommata vendo a L. 4.300.000. Tel. 011 405.4139.

BMW 325 IX vendo 4 ruote motrici come nuova anno '86 con ruote in lega ABS condizionatore colore grigio metallizzato accessoriata gancio traino. Tel. 011 437.3275 ore serali.

BMW 524 TD anno 1985 grigio metallizzato modello lusso ruote in lega in perfette condizioni occasione vendo. Tel. 011 318.4894.

FIAT CROMA TD anno 1987 grigio chiaro metallizzato ottime condizioni gommata a nuovo con Pirelli P4000 e cerchi in lega nuovi antifurto con telecomando impianto stereo ridemi lavati a secco testa e valvole rifatte batteria vendo a L. 11.500.000 Tel. 011 331 822.

FIAT CROMA T. I. E. benzina anno '87 colore grigio scuro metallizzato antifurto impianto stereo Pioneer climatizzatore vetri elettrici lunetta antinebbia specchietto destro sedili posteriori adoppiabili braccioli L. 14 milioni trattabili. Tel 011 218 7459 ore serali.

FIAT 131 Maratea Super Panorama diesel 2.5 super accessoriata azzurro metallizzata meccanica completamente rifatta qualsiasi prova fatturabile vendesi Tel. 011 640.8292 ore pasti.

FORD SIERRA [illegible] Wagon 2300 Diesel fine anno '83 colore champagne metallizzato vetri elettrici ottimo condizioni [illegible] do con impianto stereo L. 3.500.000 trattabili. Tel. 011 203.741 ore pasti.

LANCIA THEMA I. E. 2000 anno 1988 km 60.000 condizionatore ruote lega stereo privato vende. Tel. 011 956.8348 ore pasti.

LANCIA THEMA Turbo I. E. [illegible] super accessoriata 1987. Tel. 011 953.2854 oppure 781.803 dalle ore 17 alle ore 24.

MASERATI MERAK 3.0 anno 1974 colore rosso interni in pelle nera lussuosamente ricondizionata vetri elettrici chiusura centralizzata aria condizionata vettura tagliandata presso officina autorizzata Maserati vendo o permuto con Porsche Carrera o Ferrari 208 GTB o GTS. Tel. 011 361.005 - 0337 200.448.

MERCEDES 190 benzina inizio anno '88 super accessoriata. Tel. 011 837.106 ore pasti.

TRAINING

Via Foligno 68
TORINO
Tel. 7393766

Marketing
Telemarketing

Formazione
Professionale

Mailing
personalizzato

Creazione testo
lo sede

Distribuzione
immediata

Studio di mode

Segreteria e
stenotelegrafia

Hostess
e steadies

U.S.A. TRAINING

Divisione Software

U.S.A. Informatica s.r.l.
Via Foligno 88/E
10149 TORINO
Tel. 011/7394230

Divisione Computer

U.S.A. Computer Hardware s.r.l.
Via Foligno 88
10149 TORINO
Tel. 011/731085
7390118
7393768

Corsi di Specializzazione di qualsiasi tipo di linguaggio

Corsi di Operatore

Contabilità di ogni tipo

Cobol - Pascal
Autocad
Fortran
Unix
Xenix - C - C Turbo

MERCEDES 200 E bianca condizionatore radio telefono in perfette condizioni settembre '88 km 68.000 quotazione Quattroruote rateizzabile. Tel. 011 781.719 - 771.5456 ore ufficio.

AUTO DA COLLEZIONE

FIAT X1/9 del 1973 colore bianco ruote in lega ottima di meccanica e di carrozzeria vendesi a L. 10 milioni non trattabili. Tel. 011 880.8370.

FIAT 130 3.2 berlina anno 1971 colore argento cambio meccanico carrozzeria e parti cromate restaurate professionalmente motore originale unipropietario vendesi. Asteriemi pentitempo. Tel. 011 751.571 ore serali.

FIAT 1500 berlina 1ª serie anno 1961 nera del tutto originale e conservata perfettamente vendo a prezzo ottimo. Tel. 011 631.029 ore ufficio.

FIAT 850 coupè azzurra auto da amatore documenti in regola carrozzeria da rivedere privato vende a L. 1 milione trattabili. Tel. 011 958.6346.

GIULIETTA Spyder o Spyder Veloce cerco da restaurare. Tel. 011 854.7600.

LANCIA APPIA 3ª serie anni 30 come nuova colore nero perfettissima qualsiasi prova L. 12 milioni trattabili. Tel. 011 497.096 ore serali.

MASERATI MERAK 3.0 colore rosso interni in pelle nera anno 1974 privato vende a L. 90 milioni. Tel. 011 381.006.

MINOR anno 1973 in ottime condizioni vendo. Tel. 011 205.2942.

FUORISTRADA

FIAT CAMPAGNOLA hard top diesel autocarro anno '83 doppio telo roll-bar 2 differenziali autobloccanti gommata nuova perfetta sempre nuova tassa privato vende a L. 8.500.000. Tel. 0143 610.26.

LADA NIVA maggio '90 rosso fiorito perfetta meccanica e carrozzeria km 5900 dimostrabili bene accessoriato mai fuoristrada bollo pagato aprile '92 signora vende a L. 9.800.000. Tel. 011 405.3468.

LAND ROVER terza serie anno 1974 passo corto tetto rigido meccanica perfetta 7 posti vettura gasolio vendesi a L. 8.500.000. Tel. 0123 45.119.

MITSUBISHI Pajero 4 porte aria condizionata full optionals 27 mesi di vita privato vende. Tel. 011 940.8206.

MITSUBISHI PAJERO D 2.5 SW luglio 1987 grigio chiaro metallizzato full optionals gancio traino 7 posti km 48.000 vendesi. Tel. 011 309.1245 ore serali - 011 505.381 ore ufficio.

NISSAN King Cabe colore nera cerchi e gomme nuove agosto 1989 vendesi a L. 16 milioni trattabili. Tel. 011 615.1039.

NISSAN PATROL anno 1986 fine diesel in perfettissime condizioni immatricolata autocarro occasione vendesi. Tel. 011 960.1965.

PAJERO T. D. nero luglio '89 km 48.000 L. 22 milioni. Tel. 011 319.7249.

PAJERO T. D novembre anno '88 grigio metallizzato accessoriato gomme nuove privato vende. Tel. 011 977.3069.

RANGE ROVER climatizzato perfetto come nuovo km 50.000 reali gomme nuove dal 1991 privato vende. Tel. 011 915.1287 dopo le ore 21.

SUZUKI Samurai tipo berlina di 6 mesi privato vende a L. 16 milioni. Tel. 011 335.5810 dalle ore 20 alle ore 21.

SUZUKI Samurai 1300 colore rosso TON mai usato come fuoristrada tenuta a bollo pagata fino ad agosto '92 L. 12.700.000. Tel. 011 771.4553.

AUTOCARRI E VEICOLI COMMERCIALI

ACQUISTO autocarro Mercedes 1117 anche solo cabinato. Tel. 0123 41.172 - 0337 218.018.

AUTOCARRO Lupetto 25 q.li carrozzato per abbigliamento marciail km 65.000 perfetto qualsiasi prova vendesi a L. 4 milioni per cessata attività. Tel. 0125 779.936 dalle ore 8 alle ore 14.

FIAT DUCATO Combi finestrato 2500 Diesel ottimo stato anno '94 vendesi. Tel. 011 695.6000 mattino.

FIAT PORTER diesel anno 1987 fine unico proprietario motore nuovo in garanzia furgone eccezionale vendo. Tel. 011 315.4894.

RENAULT B60 furgone portata q.li 21 anno 1988 vendesi. Tel. 011 309.7516 ore pasti.

ROULOTTES E CAMPERS

AUTOCARAVAN Arca Scout su meccanica Bedford 5 posti accessoriato. Tel. 0172 668.70 ore serali.

AUTOCARAVAN mansardato Rolor meccanica Ford benzina e GPL anno '82 km 62.000 CB nuovo gommato nuovo verniciato in ottimo stato rimessato sempre al coperto richiesta L. 16 milioni. Tel. 011 740.929 - 729.131.

CAMPER Fiat 238 accessoriato vendo prezzo occasione. Tel. 011 396.152 - 959.7265

CAMPER Kelberg su Iveco 30.8 14 mesi di vita come nuovo vari optionals vendesi. Tel. 011 723.082 ore serali.

CAMPER Lelka su Fiat 238 benzina anno '81 km 13.000 reali vendesi causa trasferimento L. 11 milioni. Tel. 011 726.883.

CAMPER Safari Warya su Daily 35.8 anno 1985 km 60.000 super accessoriato sempre in rimessa vendesi a L. 30 milioni. Tel. 011 256.954 ore pasto serali.

CAMPER 2 persone carrozzato originale Fiat ottimo stato d'uso immatricolato nel 1990 unico proprietario vendesi. Tel. 011 641.552.

POP compra e rottama ottimo ricovero al coperto in Pinerolo. Tel. 0121 758.48.

ACCESSORI AUTO

ANTIFURTO elettronico radiocomandato protezione porte sirena doppia tonalità percussore agli urti pinker acustico 2 radiocomandi con garanzia vendesi a L. 210.000. Tel. 011 615.038.

AUTORADIO Pioneer KH 5080 autoreverse toni separati 20 più 20 vendesi a L. 300.000. Tel. 011 615.038.

CERCO d'occasione 2 o 4 gomme per Fiat 126. Tel. 011 436.8131 ore serali.

DUE porte per Fiat Ritmo sinistre anteriori e posteriori. Tel. 011 257.083 - 258.959.

PARACOLPI anteriore e paracolpi differenziale in acciaio completi di staffe per Suzuki 413 J come nuovi vendesi a L. 150.000 non trattabili. Tel. 011 881.0039.

PARAURTI anteriore e posteriore per Renault Super 5 Five ancora imballati vendesi sconto 20%. Tel. 011 511.867.

PER Fiat Uno vendesi portapacchi con bagagliera a L. 120.000 più ork L. 15.000 portapacchi per auto con cerniera a L. 20.000. Tel. 011 561.0655 ore ufficio.

PER Mercedes 190 E/200 E vendo motore da revisionare completo di iniezione vendesi a L. 600.000. Tel. 011 561.0246.

PIANALE per Fiat Uno munito di 6 alzapianti vendo a modico prezzo. Tel. 011 436.8131 ore serali.

PORTASCI da ruota Fapa per fuoristrada con attacco per Suzuki come nuovo vendo. Tel. 011 696.027

PRIVATO vende paraurti anteriore per Renault 9/11 a L. 50.000 più motorino di avviamento per Renault 9 TDE a L. 130.000. Tel. 011 964.0787.

RUOTE (4) nuove di gommatura per vettura Fiat 500 L vendesi a L. 55.000. Tel. 0182 403.396 - 011 614.564.

VENDO due gomme complete di cerchioni al 50% 155/13 ed una 135/13 tutte L. 35.000. Tel. 011 646.564.

VENDO ruota per Fiat Panda completa di cerchione per ruota scorta a L. 20.000. Tel. 011 306.0726 dopo le ore 20.

CICLI E MOTOCICLI

BICI E MOUNTAIN BIKES

BICICLETTA con manubrio da donna, 6 pulegge e 1 corona per bambino 10 - 12 anni vendo. Tel. 011 847.0916 ore pasti.

OCCASIONE privato vende bicicletta seminuova adatta per bambini dai 6/10 anni L. 50.000. Tel. 011 306.0573.

CICLOMOTORI (FINO A 50 CC)

CIAO privato vende ad ottimo prezzo. Occasione. Tel. 011 969.7263 ore pasti.

CICLOMOTORE 3 marce modello Malaguti anno 1989. Tel. 011 960.2515 ore pasti serali.

MOTOCICLI

BENELLI 125 S rosso km 1.400 fine 1987 accensione elettrica vendesi per inutilizzo a L. 900.000 trattabili. Tel. 0123 27.097.

BMW GS80 rosso immatricolato luglio '90 completo di borse e cupolino ottimo stato L. 9.500.000. Tel. 011 771.2488.

BMW 518 anno 1982 km 124.000 buone condizioni gomme nuove grigio scuro metallizzato con impianto GPL prezzo da concordare. Tel. 0321 703.39.

CAGIVA Aletta Rossa 125 ottimo stato vendesi a L. 950.000. Tel. 011 397.9369 dopo le ore 19.30.

CAGIVA Enduro Ala Blu 250 cc km 10.000 reali garantiti accessoriata come nuova vendesi a L. 1.600.000. Tel. 011 983.5703.

CAGIVA 350 km 680 vendo causa servizio militare L. 5 milioni. Tel. 011 366.517.

GILERA 200 Arizona come nuovo vendesi. Tel. 011 695.7301 ore ufficio.

GUAZZONI 125 perfetto anno 1988 con documenti vendesi. Tel. 011 695.7301 ore ufficio.

HONDA NSR carenata motore gemmi marmitta nuovi vendesi a L. 5.700.000 trattabili. Tel. 011 258.712 ore pasti.

HONDA XR 600 TO41... perfetto causa servizio militare vendesi a L. 5.800.000. Tel. 011 922.8583.

KAWASAKI GPX 750 R anno '89 perfette condizioni come nuovo vendo quotazione Quattroruote. Tel. 011 847.8401 ore pasti.

KAWASAKI KLR 600 anno '85 bianco buone condizioni prezzo interessante. Tel. 011 704.204 ore pasti.

MONTESA Cota 348 trial vendo anno '76 tutto originale gomme buone revisionata L. 1.300.000. Tel. 011 437.3276 ore serali.

MOTOCICLETTE d'epoca privato vende Gilera Saturno con sidecar 1953 perfettamente restaurato omologato ASI assieme bolo Sertum 250 cc restaurato omologato ASI. Tel. 0124 276.00.

MV AGUSTA vendo bicilindrica anno 1969 350 cc serbatoio ovale conservata in ottimo stato bolli pagati. Tel. 011 730.581.

SUZUKI Big 750 B bianco e azzurro anno '88 pochi km vendo a L. 6 milioni. Tel. 011 564.4249 dopo le ore 20.

SUZUKI 400 GRX raffreddamento ad acqua pochi km in perfette condizioni vendesi a L. 2.500.000. Tel. 011 983.1965.

SUZUKI 400 XZX SW GS raffreddamento ad acqua in ottimo condizioni occasione vendo. Tel. 011 318.4894.

SUZUKI 650 DR anno '90 7000 km vendo a L. 5.200.000. Tel. 011 527.4060 dopo le ore 20.

VENDO a basso prezzo moto da collezione: MV Agusta 250 bicilindrica Motobi 125 SS Guzzi Stornello Laverda 250 fuoristrada. Tel. 011 437.3275 ore serali.

VESPA del 1950 con documenti vendesi. Tel. 011 996.7391 ore ufficio.

ACCESSORI

CASCO MDS taglia 54 modello Chips colore bianco con visiera nera vendesi a L. 80.000. Tel. 0123 27.097.

GOMME stradali larghe misura 215/75/15 per Lada Niva o altri fuoristrada nuove vendesi a L. 400.000 non trattabili. Tel. 011 967.5695 alle ore 20.

TUTA in pelle per moto taglia piccola marca Giudici divisibile giacca 44 pantaloni 42 in ottime condizioni vendo a L. 350.000. Tel. 011 967.5695 alle ore 20.

VARI ricambi per moto vendo: hornoto 125 mancante di mozzo, Gilera, Fuchi, KTM, Stornello Guzzi. Tel. 011 730.581.

VENDESI due ruote per portabarca o pommore a L. 50.000. Tel. 011 309.5441 ore pasti serali.

ACQUISTO ALLOGGI

CENTRO

MEDICO cerca in acquisto (pagamento contanti) alloggio 90/110 mq 4° piano o superiori casa massimo 20 anni zona centro o zone residenziali. Tel. 011 317.5396.

SEMICENTRO

ACQUISTO alloggio libero recente di 3 camere soggiorno cucinino servizi in zona Piazza Statuto S. Paolo Parella. Tel. 011 710.598 dopo le ore 19.

ACQUISTO appartamento signorile, ampio, 2 camere, cucina, doppi servizi, zona S. Rita - corso Monsecucco - corso Trapani - corso Orbassano ultimo piano o attico. Tel. 650.2661.

ACQUISTO da privato casetta o villetta anche da ristrutturare con possibilità di ricavare 2 o 3 alloggi. Tel. 011 350.713.

MEDICO referenziato cerca in acquisto alloggio vuoto 90/100 mq in zona residenziale possibilmente piani alti trattative solo con proprietari. Tel. 011 317.5396.

MURATORE artigiano acquista in contanti per conto proprio appartamento o casetta da ristrutturare in qualunque condizione al prezzo equo. Tel. 011 596.8387.

PRIVATO acquista alloggio libero anche da ristrutturare composto da camere cucina servizi trattative solo con privati. Tel. 011 793.374.

RICERCO urgentemente in Torino alloggio composto di 1 o 2 camere cucina servizi. Pagamento contanti. Tel. 011 295.865 ore negozio.

S. RITA Crocetta cerco in acquisto da privato alloggio di salone 2/3 camere cucina pagamento in contanti. Tel. 011 394.387.

UNIVERSITARIA acquista solo privatamente in Torino alloggetto con bagno in stabile decoroso possibilmente con termo ascensore. Tel. 011 987.6472 ore serali.

ZONA S. Paolo S. Rita cerco in acquisto alloggio di 2 camere servizi anche da ristrutturare. Pagamento per contanti. No agenzie. Tel. 011 749.5686.

ZONA S. Rita privato acquista immediati in costruzione non anteriore al '87 appartamento occupato sicuramente libera/bile per anno '93 di 3 vani più cameretta cucina servizi ascensore piano medio alto. Tel. 011 352.287.

CROCETTA

MEDICO cerca in acquisto (pagamento contanti) alloggio 90/110 mq 4° piano o superiori casa massimo 20 anni zona centro o zone residenziali. Tel. 011 317.5396.

S. RITA Crocetta cerca in acquisto da privato alloggio di salone 2/3 camere cucina pagamento in contanti. Tel. 011 394.387.

COLLINA E PRECOLLINA

MEDICO cerca in acquisto (pagamento contanti) alloggio 90/110 mq 4° piano o superiori casa massimo 20 anni zona centro o zone residenziali. Tel. 011 317.5396.

MONCALIERI precollina o zona Pralodi acquisto appartamento di mq 130 circa commerciali eventualmente con giardino privato. No intermediari. Tel. 011 650.4596.

PERIFERIA E CINTURA

ACQUISTO casetta indipendente eventuale permuta alloggio in Torino. Tel. 011 692.743.

ACQUISTO da privato casetta o villetta anche da ristrutturare con possibilità di ricavare 2 o 3 alloggi. Tel. 011 350.713.

CERCO urgentemente zone Moncalieri - Trofarello - Santena 2 alloggi comunicanti o non, con la possibilità di realizzare 3 camere letto per adulti e 2 camerette per ragazzi. Tel. 011 847.0916 ore pasti.

MONCALIERI precollina o zona Pralodi acquisto appartamento di mq 130 circa commerciali eventualmente con giardino privato. No intermediari. Tel. 011 650.4596.

MONCALIERI - Trofarello - Santena cerco urgentemente alloggio minimo 3 camere letto più mansarda abitabile composta da 2/3 camere. Tel. 011 847.0916 ore pasti.

MURATORE artigiano acquista in contanti per conto proprio appartamento o casetta da ristrutturare in qualunque condizione al prezzo equo. Tel. 011 596.8387.

PRIVATO acquista da privato casetta o alloggetto a Cibà o prima cintura spesa massima L. 70/80 milioni. Tel. 011 495.383.

PRIVATO cerca in acquisto alloggio zona Orbassano, Rivalta, Piazzese o Alpignano. Tel. 011 792.942.

RICERCO urgentemente in Torino alloggio composto di 1 o 2 camere cucina servizi. Pagamento contanti. Tel. 011 295.865 ore negozio.

ZONA Nichelino e dintorni acquisto casetta indipendente con terreno anche da ristrutturare. Tel. 011 319.4710 - 011 319.4355 ore ufficio.

ZONA sud o dintorni privato acquista attico da ristrutturare pagamento contanti. Tel. 011 319.4710 - 011 319.4355 ore ufficio.

PROVINCIA DI TORINO

ACQUISTO casetta anche da ristrutturare purchè indipendente in zona Val Susa o Valli di Lanzo massimo 30 km da Torino. Tel. 0124 617.809.

BELLUSSI Novarese Lago Maggiore Varesotto attualmente 300/500 mt cerco in affitto casa in zona tranquilla modesta indipendente isolata. Scrivere C.I. 67174467 F.P. Corduslo Milano.

CERCASI casetta unifamigliare indipendente in Rivoli. Tel. 011 960.1105.

PRIVATO cerca casa indipendente con box e giardino max 40/50 km da Torino abitabile oltre in parziale pagamento minialloggio in Valle Susa di 3 camere cucina servizi orto ecc altezza 700 mt differenza in contanti da convenirsi. Tel. 011 497.096 ore 19/21.

ALTRE PROVINCE

ACQUISTO rustico nell'Astigiano anche da ristrutturare: casa, 2 camere, locale, cucinino, bagno, box. Tel. 011 650.4596.

VENDITA ALLOGGI

CENTRO

ALLOGGIO libero vendesi in zona piazza Statuto salottino camera cucina bagno cantina mansarda. Tel. 011 650.4263 ore pasti.

PRESSI corso Vittorio vendo in stabile d'epoca alloggio di 3 camere cucina 3° piano senza ascensore da ristrutturare. No agenzie. Tel. 011 650.1374 - 011 797.897.

SEMICENTRO

CASETTA libera subito vendo solo a privato ristrutturata a nuovo composta da camera cucina soggiorno box doppi servizi zona corso Unione Sovietica a L. 179 milioni. Tel. 011 319.8516 dalle ore 20/21.

CORSO Potenza adiacenze privato vende ottima casa indipendente quadrifamiliare da ristrutturare con giardino in zona tranquillissima e comoda progetto approvato ai lavori L. 330 milioni trattabili e con possibilità di edificare a nuovo. Tel. 011 692.1100.

PER motivi familiari vendo privatamente in zona S. Rita in casa molto ben tenuta alloggio occupato al 3° piano composto da ingresso 2 camere tinello cucinino bagno cantina e box ottimo investimento richiesta L. 80 milioni più mutuo. Tel. 011 788.176 ore pasti.

SERVIZI IMMOBILIARI FIDUCIARI s.r.l.
C.so Re Umberto, 6 - TO - Tel. (011) 51.89.86 r.a.

MUTUO FONDIARIO
SANPAOLO
ISTITUTO BANCARIO SAN PAOLO DI TORINO
FINO AL 75%
(DURATA 10-15 ANNI)
CON PROCEDURA SEMPLIFICATA A CONDIZIONI DI SPESE PREFERENZIALI SE CASA

CASETTE E VILLE

- LIBERA VILLETTA UNIFAMILIARE SU MQ. 5000 terreno, vicinissima al centro abitato, comoda a tutti i servizi, posizione panoramica e soleggiata, composta da: seminterrato mq. 140, al piano superiore appartamento di mq. 140 ca. più mansardato con predisposizione per allacciamento ai servizi. Ottime rifiniture.
- LIBERA in zona residenziale, recentissima porzione di villa bifamiliare, panoramicissima e soleggiata, composta da: seminterrato di mq. 110 più appartamento due piani di mq. 170 ca. Terrazzo e giardino.
PIEVE DI S - LIBERO rustico totalmente ristrutturato su due piani per mq. 120 ca. abitabili, cortile, orto, riscaldamento autonomo.
VIA GUIDO (adiacente) - LIBERA casetta ristrutturata con possibilità due alloggi indipendenti, locale seminterrato, cortile, con annesso fabbricato ad uso magazzino, piccolo giardino. ADATTA AD USO ABITAZIONE + ATTIVITA'.

CAMERA + CUCINA o TINELLO/CUCININO

VIA MADAMA C. (adiacente) - LIBERO interamente ristrutturato mini-alloggio composto da: CAMERA, CUCINOTTA, BAGNO, riscaldamento autonomo a metano. OTTIMO PREZZO. L. 54.000.000.
C.so TASSONI/C.so (adiacente) - In dotato di termo ascensore, vendiamo alloggio molto spazioso composto da: CAMERA, TINELLO, CUCININO, INGRESSO, BAGNO, attualmente occupato. INTERESSANTE. L. 85.000.000.
C.so GROSSETO - OCCUPATI con prezzi INTERESSANTISSIMI, vendiamo ultimi due alloggi in stabile dotato di termo e ascensore composti da: CAMERA/CUCINA o CAMERA/TINELLO e cucinino, ingresso, bagno. PREZZI A PARTIRE DA L. 49.900.000.
ZONA S. DONATO - LIBERO A BREVE in stabile dotato termo e ascensore, vendiamo alloggio spaziosissimo composto da: CAMERA, TINELLO, CUCININO, INGRESSO, BAGNO e CANTINA. PREZZO MOLTO INTERESSANTE. L. 89.600.000.
REGIO PARCO - LIBERO in decoroso, vendiamo alloggetto molto ben tenuto con riscaldamento autonomo metano composto da: CAMERA, CUCINA, INGRESSO, BAGNO e CANTINA. PREZZO VANTAGGIOSO. L. 64.500.000.
ZONA SANTA RITA - LIBERO in ottimo stabile con termo ascensore vendiamo alloggio interamente ristrutturato, piano alto, composto da: INGRESSO, CAMERA, CUCINA con angolo cottura, ampio ripostiglio, BAGNO cantina.
LUCENTO - LIBERO in stabile di 25 anni dotato di termo ascensore, vendiamo ottimo appartamento interamente ristrutturato composto da: AMPIO TINELLO con cucinino, CAMERA, BAGNO, ripostiglio e cantina.
VIA C. - LIBERO in stabile d'epoca decoroso, vendiamo alloggio interamente e ottimamente ristrutturato composto da: INGRESSO, CAMERA, CUCINA, BAGNO e cantina, ampia metratura, OTTIMO IL PREZZO.

2 CAMERE/CUCINA o TINELLO/CUCININO

BORGO VITTORIA (v. Coppino) - LIBERO in ottimo stabile del 1955, vendiamo alloggio ampia metratura riscaldamento centralizzato composto da: grandi CAMERE, TINELLO, CUCININO, INGRESSO, BAGNO, RIPOSTIGLIO e CANTINA.
C.so POTENZA/C.so REGINA - LIBERO in ottimo stabile di termo ascensore, vendiamo alloggio interamente rifatto a nuovo ADATTO ANCHE AD USO UFFICIO, composto da ampie CAMERE, CUCINA ABITABILE, INGRESSO, RIPOSTIGLIO e cantina.
ZONA LINGOTTO - Interamente ristrutturato in stabile del 1952, vendiamo alloggio composto da: 2 CAMERE, CUCINA, INGRESSO, BAGNO, 2 RIPOSTIGLI e cantina, 2 balconi verandati e condonati. Posto auto in uso.
BARRIERA P.za Respighi - LIBERO SETTEMBRE 1992, recentissima costruzione con ascensore riscaldamento autonomo a metano, vendiamo spaziosissimo alloggio composto da: INGRESSO, 2 CAMERE, CUCINA, BAGNO CANTINA. POSSIBILITA' BOX AUTO.
POZZO STRADA - LIBERO in palazzina ottimamente tenuta, costr. anni '60, vendiamo alloggio molto luminoso e di grande metratura composto da: 2 CAMERE, TINELLO, CUCININO, INGRESSO, RIPOSTIGLIO, BAGNO CANTINA. 2 grandi balconi + terrazzo ad esclusivo. Possibilità box.
C. - LIBERO arioso e spazioso alloggio in palazzina degli anni '60 con riscaldamento centralizzato e giardino condominiale, vendiamo 2 CAMERE, CUCINA, INGRESSO, BAGNO, RIPOSTIGLIO CANTINA. Posto auto ad uso esclusivo.

3/4 SERVIZI

C.SO PALERMO (pressi) - Vendiamo OCCUPATI in decorosi alloggi convenientissimi composti 4 CAMERE, CUCINA SERVIZI, INGRESSO e CANTINA. A PARTIRE DA L. 59.500.000. Dotati di riscaldamento autonomo a metano e ascensore.
BRUNO - LIBERO in ottimo stabile dotato di termo ascensore, vendiamo appartamento, piano medio, composto da: 3 CAMERE, TINELLO, CUCININO, INGRESSO, BAGNO, RIPOSTIGLIO e cantina. PREZZO INTERESSANTE.
CORSO RE UMBERTO - LIBERO in stabile d'epoca signorile con portineria, termo e ascensore, vendiamo appartamento da rifattare composto da: 3 CAMERE, CUCINA, INGRESSO, BISERVIZI CANTINA, giardinetto ad uso esclusivo. Possibilità box in affitto.
REGINA M. (Rondò forca) - LIBERO in stabile d'epoca vendiamo appartamento in ottime condizioni composto da: SALONCINO, CAMERE, CUCINA, BISERVIZI e CANTINA. Ampia metratura. ADATTO ANCHE AD USO UFFICIO.
CORSO - LIBERO in ottimo e recente stabile con giardino condominiale vendiamo appartamento, piano alto, in ottime condizioni, termo e ascensore, composto da: 3 CAMERE, TINELLO, CUCININO, INGRESSO, BI- e cantina. Possibilità box auto. PREZZO INTERESSANTE.

COMODE DILAZIONI SU TUTTE LE OFFERTE - ANTICIPO SALDO CON MUTUO BANCARIO O FINANZIAMENTO SENZA CAMBIALI SERVIZIO PERMUTE IN TORINO

IMMOBILIARE Dyon
MARE - COSTA AZZURRA ■ MENTONE ■ ST. TROPEZ
IMMOBILIARE Dyon - VENDITA - MONGINEVRO ■ TUTTE le ALPI FRANCESI
Torino c.so Moncalieri 5 - Tel. 011 83.97.478 - AFFITTO SETTIMANALE
L'AGENZIA IMMOBILIARE FRANCESE CON L'APPOGGIO DI UNA SEDE IN ITALIA

PRIVATO [illegible] a privato appartamento libero adiacente corso Tassoni corso Regina ingresso 2 camere tinello cucinotto bagno ripostiglio cantina termo ascensore L. 200 milioni trattabili no agenzia. Tel. 011 467.779.

S. RITA privato vende alloggio libero in via Settimo 2 camere tinello cucinino bagno ristrutturato piano alto con ascensore no agenzie. Tel. 011 394.831.

S. RITA privato vende alloggio mq 75 circa 2 camere cucina cucinino e servizi 3° piano no ascensore completamente ristrutturato L. 165 milioni. Tel. 011 248.0543.

VENDESI camera tinello servizi zona Borgata Vittoria ristrutturato a nuovo 5 mq balcone tutto rimesso a nuovo con cantina adatto sposi prezzo affare L. 115 milioni. Tel. 011 257.186.

VENDO alloggio adiacenze piazza Statuto 7 vani completamente ristrutturato 2° piano doppi servizi riscaldamento autonomo 2 aria mq 125 L. 1.900.000 al mq. Tel. 011 385.4562.

VIA Valdieri presso nuova Cittadella privato vende luminosissimo angolare piano alto termo ascensore 2 camere tinello cucinino bagno cantina. Tel. 011 242.5307

ZONA S. Rita vendesi alloggio composto da salotto living camera cucina bagno totalmente ristrutturato. Tel. 011 322.7519 ore pasti

COLLINA E PRECOLLINA

PINO TORINESE privato vende a privato piano rialzato alloggio libero ingresso indipendente pato coperto riscaldamento autonomo soggiorno sala 2 camere cucina abitabile doppi servizi [illegible] No agenzia Tel 0163.401.897.

PRECOLLINA in palazzina signorile recente in giardino doppi ingressi salone 3 camere cucina doppi servizi balconi. Tel. 011 561.2715

PRIVATO vende zona piazza Crimea alloggio piano terra mq 50 adatto anche uso commerciale a L. [illegible] milioni. Tel 011 680.3606 - 011 [illegible].7338.

PERIFERIA E CINTURA

AERONAUTICA vendesi appartamento in stabile signorile di 110 mq 2° piano composto da salone living 2 camere cucina cbservizi ripostiglio cantina posto auto riscaldamento autonomo libero all'atto a L. 310 milioni trattabili solo con privati. Tel. 011 373.084.

BARRIERA di Milano vendo 2 camere cucina angolo cottura ampio ingresso ripostiglio cantina soffitta possibilità garage 1° piano no ascensore a L. 140 milioni trattabili trattative solo privati. Tel. 011 267.670.

BORGATA [illegible] mt [illegible] Francia vendesi appartamento occupato piano rialzato 50 mq ingresso camera tinello cucinino bagno ripostiglio e cantina L. 90 milioni. Ottimo investimento trattabile solo con privati. Tel. 011 411.5143.

BRUINO libero alloggio composto da 2 camere tinello cucinino bagno cantina vendo. Tel. 011 908.5949.

CORSO Polenza adiacenze privato vende ottima casa indipendente tri-quadrifamiliare da ristrutturare in zona tranquillissima e comoda progetto approvato ai lavori L. 330 milioni esclusivamente a privati Tel. 011 682.1100

MONCALIERI vicinanze Ipercenacolo in ottimo palazzo in panoramo al 4° piano vendo bellissimo alloggio di ampio ingresso cucina salone 2 camere [illegible] ripostigli cantina box auto con soppalco L. 225 milioni esclusivamente a privati. Tel. 011 741.2448.

PRIVATO vende prestigioso appartamento in via Genova zona fiera '61 composto da salone 2 camere ampio tinello con cucinino doppi servizi 2 cantine 2 ingressi adattabile anche [illegible] o studio professionale Esclusi [illegible]. Tel. 011 630.449.

RIVOLI vendo alloggio panoramico di 2 camere cucina abitabile grande ingresso servizi cantina giardino condominiale no ag[illegible]. 011 958.5604

VENDESI in via Coppino Borgo Vittoria alloggio occupato con stralcio avviato composto da ingresso 2 ample camere tinello cucinetta bagno ripostiglio 2 balconi e cantina. Tel. 011 822.4939 dopo le ore 19.

VENDESI villa bifamiliare in Villarbasse totale 500 mq indipendente con 1000 mq di terreno. Tel. 011 364.074 ore pasti.

VENDESI zona Borgata Vittoria 2 camere living doppia aria 4° piano con ascensore tutte le comodità ristrutturato a nuovo vicino a fermatura autobus supermercato alimentare scuola media adatto per famiglia prezzo L. 165 milioni Tel. 011 257.186

VENDESI 2 camere tinello 4° piano ristrutturato a nuovo 2 aria bagno vicinanze supermercato alimentare e fermata d'autobus scuola media adatto per sposi L. 155 milioni. Tel. 011 257.160.

VENDO casa ristrutturata mq 62 più cortile tabola in Orbassano centro. Tel. 011 901.7844.

VENDO zona Lingotto via Biglieri angolo via Ebero alloggio 2 camere cucina bagno cantina ingresso libero. Trattativa solo con privati. Tel. 011 695.214 - 0121 901.794.

VIA Nicola Fabrizi adiacenze vende ingegnerilmente appartamento composto da ingresso cucina bagno e una camera da letto doppia esposizione vero affare no agenzia. Tel. 011 958.[illegible]

VIA Nizza vicinanze [illegible] Bengasi vende alloggio di entrata camera tinello cucinino bagno 2 pzo. No agenzie. Tel. 011 660.1374 - 011 797.887.

PAGAMENTI RATEALI
IDRAULICA CENTRO EUROPA
Via S. Doppi, 24 - Gerbido-Grugliasco (Torino) Tel 011/30.999.30
RISTRUTTURAZIONI ■ IMPIANTI

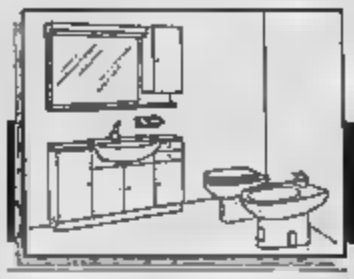

Pavimenti, rivestimenti, mobili bagno, sanitari, rubinetterie, box doccia. Marche e firme di prestigio.
PAGAMENTI RATEALI
[illegible] 3 MESI

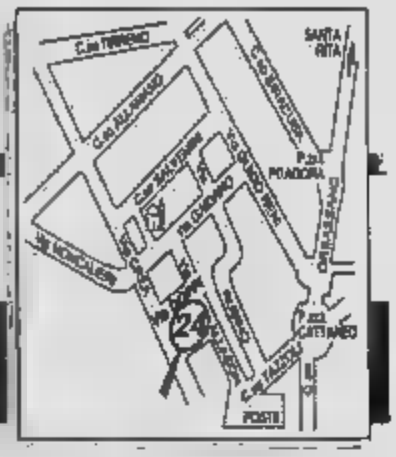

PROVINCIA DI TORINO

AFFITTASI nel verde del villaggio Ippico di Vinovo alloggetto composto da camera cucina ingresso bagno molto interessante per uso transitorio. Tel. 011 385.6500 - 965.6321

A Poirino vendesi solo a privati alloggio libero composto da 2 camere ingresso tinello cucinino ripostiglio box e cantina adiacenti. Tel. 011 788.105 ore pasti.

AVIGLIANA vendesi porzione di villa bifamiliare di nuova costruzione ubicata in prossimità dell'autostrada uscita di Almese. Tel. 011 606.832.

BAGNOLO nel Pinerolo 45 minuti da Torino Sud vendo bellissima comoda villa in collina piano terreno magazzino garage cantina ecc 1° piano grande alloggio 2° piano mansarda abitabile giardino da vetrina più orto L. 250 milioni no trattabili no agenzie Tel. 011 860.7154 ore serali.

BALDISSERO TORINESE 13 km da piazza Castello vendo splendida a privato villa bifamiliare in costruzione composta di 2 appartamenti di mq 150 caduno più tavernetta box per 2 auto cantina lavanderia e terreno indipendente. Tel. 011 831.851.

CAMAVESE vendesi casa in frazione S. Giovanni di Castellamonte 45 km da Torino 8 vani cortile pozzo elettricità acquedotto allacciamento fognario e gas metano garage di 27 mq con soprastante travata otto di 250 mq con prato adiacente di 420 mq. Tel 011 755.982 dalle ore 18.30 alle ore 21.

CASA regione Langhe disposta su 2 piani grande giardino a frutteto (grande pericolo agibile a una o più famiglie tutta recintata gas metano 1.300 mt dal centro abitato privato vende Tel 011 890.255 dopo le ore 19.

CASTAGNETO DI BIBIANA vendesi casa bifamiliare. Tel. 011 857.6040.

CASTAGNETO PO a 24 km da Torino collina di Chivasso completamente ristrutturata: soggiorno con camino cucina 3 camere da letto bagno piccolo giardino splendida vista. Tel. 011 912.945

CASTIGLIONE TORINESE casetta libera ristrutturata indipendente da 3 lati soleggiatissima ottima posizione prossimità banca Sella comoda ai servizi 4 camere su 2 piani cucinotto doppi servizi ripostiglio cameretta ampio balcone cortile privato vendo solo a privato. Tel. 011 800.0093.

CAVOUR rustico 4 vani garage stalla cantina 2000 mq terreno cintato pozzo acqua luce L. 54 milioni. Tel. 011 282.2256.

CHERASCO frazione Mesma rustico ristrutturato indipendente da 3 lati 5 camere servizi cantina porticato 5.000 mq di terreno di cui 3.500 e raccolcto di fronte alla casa acqua luce strada asfaltata vendesi a L. 90 milioni. Tel. 011 949.2477.

CHIERI vendesi alloggio libero a novembre '91 composto da ingresso soggiorno cucinino bagno 2 camere ripostiglio [illegible] cantina e box auto. Tel. 011 941.1680.

COLLINE Castelnuovo Don Bosco vendesi villa composta da ingresso soggiorno 3 camere cucina doppi servizi camera mansardata. Possibilità di un secondo alloggio. Tel. 011 941.1680.

CONDOVE casetta rustica 4 vani salone servizi cantina soffitta posto auto parzialmente da ristrutturare vendesi L. 90 milioni. Tel 011 390.004 ore 16/20.

DRUENTO vendesi a 35 km da corso Giulio Cesare appartamento nuovo riscaldamento autonomo doppi vetri giardino fiorito a L. 1.200.000 al mq meno 50% di mutuo. Tel. 011 606.8387.

IVREA nel centro storico vicolo Samaritana 2° piano alloggio libero di 2 camere cucina bagno L. 65 milioni compresi impianti e dilazioni. Tel. 011 535.079.

LEVONE CANAVESE salone cucina 2 camere e servizi più mansardato riscaldamento autonomo cortile proprio più cortile in comune indipendente su 2 lati. Tel. 011 258.959.

MONCUCCO TORINESE vendesi rustico parzialmente rifatto ampio terreno posizione panoramica Tel. 011 987.2064 - 011 987.5353 dopo le ore 20.

PEROSA CANAVESE vendesi alloggio indipendente soggiorno cucinino 2 camere terrazzo servizi garage cantina riscaldamento metano indipendente L. 70 milioni più L. 40 milioni di mutuo. No intermediari. Tel. 0129.739.566.

PINEROLO primissima vicinanza privato vende intero piano terra di 215 mq di 2 saloni 2 cucine 4 camere 2 bagni 2 lavamani divisi in 2 alloggi in villa quadrifamiliare più 100 mq di interrato più 1300 mq di terreno privato L. 260 milioni no agenzie. Tel. 011 741.2448 ore serali.

PRIVATO vende a privato porzione villa bifamiliare in Avigliana. Tel. 011 958.6613 ore 19/20.

RIVA PRESSO CHIERI (TO) alloggio libero subito di 85 mq 2 camere ingresso tinello con cucinino servizi terrazzino e balcone rimessa e cantina Senza mediazione. Tel. 011 941.2772.

RIVOLI villa composta da ingresso salone 3 camere da letto cucina e tripli servizi più semindipendente composto da tavernetta con angolo cottura e bagno più lavanderia e posto per 4 auto terreno di mq 1000 no agenzie. Tel. 011 956.0990 ore 17/20.

RIVOLI soggiorno 2 [illegible] servizi cantina box L. 130 milioni. Tel. 011 935.6350.

TORRE PELLICE vendo o permuto alloggio arredato di monocamere con salotto soggiorno cucina bagno cantina in casa recentissima. Trattativo [illegible] privata Tel. 011.375.028.

[illegible] SUSA sopra Bussoleno affittasi a riscatto 2 alloggetti bilocali in [illegible] totalmente ristrutturati. [illegible].011 640.6263.

VALLE SUSA sopra Bussoleno vendesi 2 alloggetti di 2 vani più servizi più mansarda e terrazzo in casetta tutta ristrutturata con piccolo orto anche con mutuo locale di L. 1 milione mensili. Permuta con licenza commerciale o con alloggio al mare. Tel. 011 643.215.

VAL SUSA a 45 km da Torino posizione splendida privato vende a 1300 mt di altitudine su strada provinciale palazzina da ultimare di mq 750 anche frazionabili con terreno adiacente. Tel. 011 378.672.

VENDESI in Chivasso frazione Castelrosso casa d'epoca composta da alloggio di mq 300 laboratorio artigianale cortile ed area coperta per mq 750 e capannone uso artigianale per mq 220 solo a privati anche frazionabile. Tel. 011 917.1775.

25 km da Torino in villaggio residenziale vendesi villa unifamiliare signorile rifinitura di pregio 350 mq abitativi su 3 livelli box triplo circostante 700 mq di terreno adibiti ad orto e giardino. Tel. 011 912.945.

25 km da Torino ovest vendo villa recente bifamiliare 1.400 mq terreno L. 450 milioni. Tel. 011 394.387.

ALTRE PROVINCE

ASTIGIANO in elegante palazzina d'epoca in pietra particolare pregio architettonico vendo panoramicissimo appartamento occupante 2° intero ed ultimo piano ideale per abitazione o attività imprenditoriale di richiamo. Tel 011 650.8726.

A 40 km da Torino località Cecca di Carpiglio (AT) vendesi rustico da ristrutturare indipendente dei 4 lati di 5 camere stalla fienile portico cantina con 7500 mq di terreno richiesta L. 120 milioni trattative solo con privati. Tel. 011 618.979.

CASALE Monferrato in frazione collinare privato vende casa civile ristrutturata a nuovo su 2 piani 6 vani con salone panoramico terrazzo servizi cortile con portico giardino e 8 giornate di terreno coltivabile richiesta L. 180 milioni. Tel 011 758.193.

CASCINALE da ristrutturare zona Rocca Canale nel verde delle colline bellissima posizione indipendente 4 lati vendesi. Tel. 011 671.176 - 0173.903.00.

IMPERIA entroterra a 10 km dal mare privato vende piano di abitazione da finire di casa indipendente mq 150 giardino ulivato nelle vicinanze posizione soleggiata. Tel. 0183.279.021.

MONTI DI BORE provincia Parma sull'Appennino Emiliano vendo in blocco 3 alloggi di 80 mq caduno in casa colonica arredati e ristrutturati con scala interna e posto auto privato e prezzo affare L. 90 milioni trattabili. Tel 011 203.204.

RIFREDDO Valle Po cascina completamente ristrutturata indipendente con giardino e cortile 4 vani doppi servizi e blocco fabbricato uso magazzino. Tel 0175 680.009

VENDESI cascina di 15 giornate 60.000 mq di terreno pianeggiante libero unico appezzamento con grandi fabbricati da ristrutturare acqua luce fronte strada asfaltata adatta qualsiasi coltura e allevamenti tra Cherasco e La Morra (CN). Tel. 0172 494.344 ore pasti.

Gestil

DUE LOCALI

POZZO STRADA - alloggio libero. In[illegible]o, tinello [illegible] angolo cottura, ca[illegible], bagno, 2 balconi, cantina L. 96 milioni.

SAN PAOLO - alloggio [illegible] mente ristrutturato, cucina abitabile, [illegible]mera, bagno, ripostiglio, balcone, cantina L. [illegible].

PARELLA - alloggio vuoto, piano alto con ascensore, ingresso, cucina abitabile, camera, bagno, 2 balconi, cantina L. 134 milioni.

SANTA [illegible] - alloggio libero, ingresso, tinello, cucinino, camera, bagno, ripostiglio, 2 balconi, cantina L. 145 milioni

[illegible] - alloggio libero ristrutturato [illegible] abitabile, camera, bagno, balcone, cantina L. 70 milioni.

GRUGLIASCO - alloggio occupato, tinello, cucinino, camera, bagno, balcone, [illegible] 70 [illegible].

[illegible] - [illegible] occupato, ingresso, tinello, cucinino, [illegible] bagno, ripostiglio, balcone, cantina L. [illegible] milioni.

SAN PAOLO - [illegible] occupato, ingresso, [illegible] abitabile, camera, bagno, 2 balconi, cantina L. 42 milioni.

TRE LOCALI

LINGOTTO - alloggio libero, ingresso, tinello, cucinino, 2 [illegible] bagno, ripostiglio, terrazzo di circa 16 mq L. 86 milioni.

CENISIA - alloggio vuoto, ingresso, cucina abitabile, 2 camere, bagno, ripostiglio, 2 balconi, cantina L. 198 milioni.

[illegible] - alloggio occupato, cucina abitabile, 2 camere, bagno, balcone più terrazzo, [illegible] L. 86 milioni.

PARELLA - alloggio vuoto, ingresso, cucina abitabile, 2 camere, bagno, 2 [illegible]coni, cantina L. [illegible] milioni.

QUATTRO LOCALI

AURORA - alloggio libero, ingresso, cucina abitabile, soggiorno, 2 camere, ba[illegible] ripostiglio, 2 balconi, cantina L. 150 milioni.

POZZO STRADA - attico libero ottimo stato ingresso soggiorno cucinotta abitabile 2 camere bagno 2 ripost. balcone terrazzo cantina e solaio L. 230.000.000.

[illegible]

SAN PAOLO - box per 2 auto L. 36.000.000.

[illegible] DA 2 A 20 ANNI FINO ALL'80% DEL VALORE DELL'IMMOBILE

TORINO - VIA FREJUS 41/A - TEL. 011 43.43.778 - 44.70.136

l'immobiliare italiana ABITAT

PROFESSIONISTI AL SERVIZIO DEL CLIENTE

IN TORINO
VIA ASINARI DI BERNEZZO N° 75 - TEL. 779.23.82 - 79.65.45

2 LOCALI

[illegible] - Libero subito: monolocale ristrutturato con angolo cottura e bagno, 2 arie. L. 53 milioni.

[illegible] - Occupato per investimento: ingresso nella cucina abitabile, camera, bagno, balcone, cantina. L. 54 milioni.

AURORA - Liberi subito: [illegible] alloggi abbinabili ognuno [illegible] camera [illegible] cucina abitabile. Stabile con ascensore. L. 95 milioni.

[illegible] **C.SO GROSSETO** - Libero: ingresso, camera, tinello, cucinino, bagno, [illegible] balconi, cantina. L. [illegible] milioni.

SAN [illegible] - 2 alloggi occupati abbinabili per complessivi: 5 vani, servizio, 2 balconi. L. 96 milioni.

3 LOCALI

CROCETTA - Libero completamente ristrutturato: nel soggiorno con angolo cottura, camera, bagno, balcone, solaio. L. 99 milioni.

[illegible] - Occupati liberabili: [illegible] alloggi ognuno di camera, cucina abitabile, bagno. L. 107 milioni.

CENISIA - C.so Francia, libero all'atto: ingresso, camera, tinello, cucinino, bagno, [illegible] balconi, cantina. 4° piano con ascensore. L. 110 milioni.

MAPPANO - Libero in ottime condizioni: ingresso, tinello, cucinino, camera, bagno, ripostiglio, 2 balconi, cantina. Prezzo comprensivo di arredamento nuovo e completo. L. [illegible] milioni.

[illegible] - Libero ottimamente ristrutturato: ingresso, camera, tinello, cucinino, bagno, ripostiglio, 2 arie, cantina. L. 130 milioni.

4/5 LOCALI

POZZO [illegible] - Libero subito, da ristrutturare: ingresso, 2 camere, [illegible] abitabile, bagno, balcone, cantina. L. [illegible] milioni.

[illegible] - Presso c.so Monte Grappa, [illegible] cupato: ingresso, [illegible] camere, tinello, cucinino, bagno, [illegible]e, stanza di servizio, cantina. L. 139 milioni.

BORGO [illegible] - Libero ristrutturato: ingresso living nella cucina abitabile, 2 camere, bagno, balcone. L. 140 milioni.

[illegible] **CAMPAGNA** - Libero in stabile con ascensore: ingresso, [illegible] camere, cucina abitabile, bagno, balcone, [illegible]. Ristrutturato. L. 159 milioni.

PARELLA - Libero fine novembre: ingresso, cucina abitabile, 2 camere bagno, 2 balconi, cantina. Completamente ristrutturato. L. 165 milioni.

IN CINTURA
PIANEZZA - VIA GRAMSCI N° 1 - TEL. 96.63.236 / 96.63.237

[illegible] LOCALI

[illegible] - Libero in palazzina recente: ingresso [illegible]ng [illegible] saloncino, [illegible] [illegible] bagno, ripostiglio, 2 balconi, cantina. OTTIMO! L. 174 milioni.

POZZO STRADA- Libero subito, spazioso: ingresso, 2 camere, tinello, cucinino, bagno, ripostiglio, [illegible] balconi, cantina. L. 175 milioni.

REGIO PARCO - Libero in palazzina signorile: ingresso, tinello, cucinino, 2 camere, bagno, 2 terrazzini, cantina. Possibilità box-auto. L. 180 milioni.

[illegible] - Libero in palazzina di [illegible] anni con giardino: ingresso, ampio tinello, cucinino, [illegible] [illegible] doppi servizi, terrazzino, box-auto. L. [illegible] milioni.

PARELLA - Via Carlo Capelli, libero completamente ristrutturato: ingresso, [illegible] camere, tinello, cucinino, doppi servizi, ripostiglio, 4 balconi, cantina. L. 198 milioni.

3/4 LOCALI

LINGOTTO - via Nizza, libero: ingresso, 2 ca[illegible], cucina abitabile, bagno, [illegible] arie, cantina. L. [illegible] milioni.

MIRAFIORI - Presso p.zza Cattaneo, alloggio signorile [illegible]: ingresso, [illegible] camere, cucina abitabile, bagno, ripostiglio, 2 balconi, cantina, solaio. Possibilità box-auto. L. 230 milioni.

[illegible] **SUD** - Libero all'atto: ingresso, 3 camere, cucina abitabile, bagno, ripostiglio, [illegible] balconi, box-auto. L. 220 milioni.

[illegible] - Presso [illegible] Vittorio, libero: ingresso, [illegible] [illegible] cameretta, soggiorno, cucinotta, doppi servizi, terrazzo [illegible] 25 mq., [illegible] autonomo. L. [illegible] milioni.

CORSO POTENZA - Vicinanze. Liberi subito in palazzina di nuova [illegible]: 2 alloggi rispettivamente di mq. 110 e mq. 125 [illegible] rifiniti.

VILL[illegible] RUSTICI

[illegible] - Rustici liberi, da ristrutturare. Prezzi a partire [illegible] L. 23 milioni, fino a L. 89 milioni.

VOLPIANO - Libero in palazzina [illegible] 7 anni su [illegible] piani, alloggio di 170 mq. composto da: ingresso, salone di 60 mq., [illegible] camere, ampio soggiorno, cucinotta, doppi servizi, ripostiglio con lavanderia, 3 terrazzini, 2 cantina. Termoautonomo. L. [illegible] milioni.

BORGARETTO - Libero in villa trifamiliare con piscina, alloggio su 2 piani [illegible]: ingresso, salone, cucina abitabile, 3 camere mansardate, doppi servizi, balcone, terrazzo, posto-auto. L. 465 milioni.

BUTTIGLIERA - «Le Fronde». Villa unifamiliare indipendente su 4 lati [illegible] [illegible] piani fuori terra. Ingresso, salone, cucina, 2 [illegible] cameretta, 4 bagni, mansarda [illegible] [illegible] mq., [illegible] terrazzi, giardino, [illegible] vernetta, 2 cantina, box-triplo. L. 600 milioni.

[illegible] NON [illegible] TROVATO [illegible] IMMOBILIARE [illegible] QUELLE INSERZIONATE, TELEFONATE SENZA [illegible] COMUNI[illegible] I VOSTRI DATI E [illegible] DESCRIZIONE DELL'IMMOBILE CHE [illegible] SODDISFARE LE VOSTRE ESIGENZE.

CHI [illegible] [illegible] VALUTAZIONE GRATUITA [illegible] [illegible] PROPRIO IMMOBILE PUO' TELEFONARE AI SEGUENTI [illegible]

a) TEL. [illegible] per immobili [illegible] TORINO CITTA'

b) TEL. [illegible] per immobili in TORINO [illegible] TURA

IMMOBILIARE

Largo Orbassano 60 TORINO 011 [illegible].77

CITTADELLA
[illegible] nuovo
Tribunale,
su corso Francia,
in [illegible]
[illegible] signorile
di [illegible],
perfetti pregi,
2 camere, salone,
cucinotta,
anti posto,
grande bagno,
[illegible] libero
Alta milion.

CORSO
RE UMBERTO
[illegible],
10° e ultimo
piano, camera,
soggiorno, cucinotta
150 milioni.

PIAZZA NOLE
signorile
[illegible] 160
grande camera,
salone, bagno separato
250 milioni.

PIZZAMIGLIO
Villa [illegible]
con giardino
di mq. 800 circa,
[illegible],
perfetti pregi,
parco,
550 milioni trattabili.

MICHELOTTI
[illegible]
3 camere, cucina,
salone rustico con
[illegible]
vista con [illegible],
2 posti auto,
2 ingressi, pallo
riscaldamento autonomo
280 milioni

VIMERCATE MONFERRATO vendesi casa di 2 camere servizio da ristrutturare. Possibilità mutuo. Tel. 011 741.2884.

BOX AUTO

VENDITA

BOX nuovo centrale 2 [illegible] vendesi. Tel. 011 436.2917.

COLLEGNO [illegible] vendo box auto doppio alto a [illegible] tamburo altezza cm 310 adatto [illegible] a rotolotto cancello automatico L. 36 milioni. Tel. 011 955-9080 ore 17/20

PRIVATO vende garage 2 posti auto avvappossi zona corso Marconi S. Salvario no agenzia. Tel 011 669.8333 ore pasti.

AFFITTO OFFERTE

ABITAZIONI

ADIACENTE Politecnico cedo in affitto uso transitorio a studenti non residenti alloggio [illegible] di camera tinello cucinino bagno in casa recente 2 posti letto. Tel. 011 318.5703 ore pasti o serali.

[illegible] in corso Traiano signorile [illegible] con 3 posti [illegible] composto di soggiorno camera [illegible] sala grande ingresso mq 95 libero subito a L. 1 milione mensili. Tel. 011 814.937.

AFFITTASI appartamento mansardato internamente arredato e ristrutturato uso seconda abitazione foresteria zona piazza Madama Cristina a non residenti L. 750.000 mensili. Tel. [illegible] 512.898 ore pasti.

AFFITTASI appartamento signorile completamente arredato in corso Traiano composto da grande ingresso tinello cucinino camera letto sala con 3 posti letto mq 95 L. 1.100.000 comprese spese condominiali. Tel. [illegible] 614.737.

[illegible] arredato monocamera centralissima situata in via Arsenale angolo via S. Quintino vicinanze corso Vittorio [illegible] nuova si affitta esclusivamente ad uso piedi a terra a non residenti L. 500.000 mensili. Tel. 011 257.186.

AFFITTASI [illegible] tinello servizio 8° piano panoramico con [illegible] ampio giardino condominiale [illegible] mezzi di comunicazione fermata d'autobus 4 [illegible] letto adatto per [illegible] o persone in trasferta prezzo L. 750.000. Tel. 011 257.186.

AFFITTASI zona Porta Nuova monolocale arredato. Tel. 011 542.0360 ore serali.

AFFITTO in Tagliaferro Moncalieri alloggio ammobiliato 125 mq più garage doppio. Tel. 011 645.564.

ALLOGGIO mansardato arredato bene in casetta via Perugia angolo corso Novara salone camera cucina bagno servizi posto auto adatto coppia transitori affittasi L. 750.000 mensili. Tel. 011 504.482 anche ore serali.

A studenti non residenti privato affitta seconda scelta di agenzia arredato 3 posti letto zona Stadio. Tel. 011 440.432 ore pasti.

BORGATA PARELLA affittasi camera indipendente più cucina bagno veranda entrata parcheggio macchina in comune con altre 2 ragazze. Tel. 011 792.924 ore pasti.

CAMBIA trivio servizi recente a Boscomaro 23 km da Torino libero subito adatto 2 impiegati affittasi L. 400.000 mensili. Tel. 011 504.492.

COLLEGNO corso Francia adiacente tangenziale affittasi uso foresteria ufficio o seconda casa alloggio mq 125 comprendente salone 3 vani servizi piano 3° parcheggio esterno. Tel. 011 933.448 ore pasti - 011 793.020.

CORSO Peschiera privato affitta transitorio oppure vende alloggio libero ristrutturato piano 1° adatto abitazione o ufficio ingresso living camera cucina bagno bagno doppia esposizione con 2 ampi balconi cantina di 16 mq cortile soffitta condominiali trattative dirette con privati. Tel. 011 352.297 ore 18/20.

CROCETTA vicinanze Politecnico affittasi uso foresteria transitoria a tecnici o funzionari non residenti alloggio ammobiliato di 2 camere cucina bagno, doccia tv color telefono riscaldamento ottima sistemazione. Tel. 0121 397.044.

MANSARDA completissima cedo in affitto uso pied-a-terre arredata e ristrutturata servizi interni [illegible]. 011 921.1642.

MONCALCALE [illegible] ammobiliato in Moncalieri proprietario affitta direttamente. Tel. 011 645.128.

PORTA NUOVA affittasi mansarda ristrutturata e nuovo ad arredati composta da camera da letto soggiorno angolo cottura servizi terrno aspirapolvere uso transitorio. Tel. 011 650.8462.

PRESSI corso S. Maurizio affitto appartamento di camera cucina e bagno ideale per studenti ammobiliato. Tel. 011 585.212.

[illegible] alloggio ammobiliato 100 mq corso Vittorio angolo corso Racconigi uso foresteria. Tel. 011 252.334 ore ufficio.

[illegible] affitta via Valperga pressi [illegible] bino e via Nizza fronte veterinaria 2 [illegible] sarde con servizi a non residenti uso 2ª abitazione rispettivamente L. 600.000 e L. 400.000 mensili. Tel. 011 668.733 ore negozio.

[illegible] affitta zona centro [illegible] arredati e bilocale arredato e vuoto a studenti e a non residenti uso foresteria. Tel. 011 880.1348 [illegible] 12.30/13.30 19/20.30.

PRIVATO affitta zona Mirafiori Sud presso via Buriasco negozio con ampio retro più servizi interni mq 60 al richiedono referenze documentabili ed iscrizione alla camera di commercio. Tel. 011 500.010.

VICINANZE corso Belgio a non residenti referenziati affittasi appartamento arredato composto da ingresso 2 camere cucinotta bagno. Tel. 011 669.0034.

VICINANZE Orbassano affittasi alloggio ammobiliato di camera soggiorno e servizi uso salvuario. Tel 011 908.4194.

VICINANZE Politecnico privato affitta 1/2 camere soggiorno cucinino entrata bagno prezzo economico riscaldamento metano centralizzato 2/4 persone. Tel. 011 368.745.

ZONA corso XI Febbraio affitto alloggio ammobiliato composto da salottino camera cucina bagno entrata a [illegible] litesi per mesi 11. Tel. 011 521.4794.

ZONA Crocetta affittasi a studenti monocamera mansardata con 3 posti letto. No pied-a-terre. Tel. 011 596.010.

ZONA S. Paolo affittasi a studenti referenziatissimi bello luminoso bilocale arredato con tv. Tel. 011 385.0419.

UFFICI

AFFITTASI a sede professionale locale studio di 3 vani ingresso bagno libero 1° novembre '91 piano rialzato via Carlo. Tel. 011 590.787.

AFFITTASI in Torino Galleria Umberto I [illegible] 150 mq circa [illegible] laboratorio o deposito. Tel. 011 910.2666.

[illegible] locali uso studio zona centrale Carmagnola. Tel. 011 977.1966 ore serali.

AFFITTASI studio mq 68 zona Crocetta piano rialzato libero 1° ottobre. Tel. 011 590.707.

ALLOGGIO Regio Parco via S. Benigno 5 vani entrata e servizi oltre mq 100 piano rialzato affittasi uso ufficio o studio intermedilast. Tel. 011 612.2208 ore ufficio.

ALMESE (TO) splendido [illegible] affittasi capannone industriale [illegible] 1000 circa. Tel. 011 863.1417.

CHIVASSO in via Torino affittasi due vani più accessori uso ufficio. Tel. 011 910.2666.

COLLEGNO corso Francia adiacente tangenziale affittasi uso foresteria ufficio o seconda casa alloggio mq 125 comprendente salone 3 vani servizi piano 3° parcheggio esterno. Tel. 011 933.448 ore pasti - 011 793.020.

COLLEGNO corso Francia affittasi ad uso foresteria ufficio o 2ª casa alloggio mq 125 con salone 3 vani servizi piano 3° parcheggio esterno. Tel. 011 933.448 - 793.020.

COLLEGNO S. Maria affittasi in corte condominiale basso fabbricato mq 50 [illegible] 2.70 ad uso deposito auto e [illegible] gazzino. Tel. 011 933.448 [illegible].020.

CROCETTA affittasi [illegible] studio medico piano rialzato [illegible]. Tel. 011 385.1770.

[illegible] [illegible] affittasi al 2° piano [illegible] [illegible] ingresso e ripostiglio [illegible] uso ufficio. Richiesta perfetta. Tel. 011 262.0368 ore pasti.

MILANO vicinanze [illegible] direzionale palazzina commerciale industriale mq 500 affittasi anche frazionato. Tel. 0131 872.785.

MONCALIERI strada Genova affitto uso ufficio o commerciale magazzino seminterrato mq 200 circa con bagno riscaldamento autonomo vasto impianto luminoso richiesta L. 1.300.000 mensili libero subito. Tel. 011 992.0703.

S. MAURO affittasi casetta indipendente uso ufficio o foresteria. Tel. 011 822.1504.

ZONA S. Paolo affitto mult negozio mq 70 con servizi interni. Tel. 011 378.515 ore pasti.

NEGOZI E LABORATORI

ADIACENTE piazza Robilant cedo in affitto o vendo locale mq 36 con 2 vetrate su strada non di grande passaggio in casa recente adatto uso magazzino. Tel. 011 749.0360 ore pasti o serali

AFFITTA privato Leini capannoni industriali in paramano altezza mt 7 Bioclatena mq 900 - 600 - 300 con ufficio spogliatoio doccia sala mensa interno capannone parcheggio auto-autotreni e recintato più abitazione e uffici nella signorile palazzina antistante. Tel. 011 790.775.

AFFITTASI locale 500 mq seminterrato luminoso in via Ventimiglia di fronte al Lingotto altezza massima di agibilità interna mt 2.30 libero subito. Tel. 011 337.178.

[illegible] negozio mq 60 di 2 vani con servizi zona Mirafiori Sud [illegible] laboratorio ufficio. Tel. 011 587.891.

AFFITTO uso magazzino o piccolo laboratorio artigianale 3 vani con servizio indipendente mq 70 piano terreno via Biella. Tel. 011 365.4614.

BARRIERA di Milano affittasi locale in cortile mq 50 munito di corrente [illegible] adatto laboratorio silenzioso deposito agenzia no androne carraio. Tel. 011 329.9408 ore pasti.

CHIVASSO affittasi locale 100 mq piano terreno uso laboratorio. Tel. 011 910.2666 ore pasti.

IVREA uscita autostrada affittasi capannone industriale commerciale di 2.200 mq con esposizione uffici alloggio custode. Tel. 0125 612.756.

MERCATI generali affittasi negozio 4 vetrine (mq 135) con accesso diretto a cantina mq [illegible] adatto a commercio ingrosso o dettaglio oppure negozio 2 vetrine mq 70 circa. Tel. 011 635.732.

MILANO vicinanze centro direzionale palazzina commerciale industriale mq 500 affittasi anche frazionata. Tel. [illegible] 872.785.

"esclusivamente"...
Gleise - Reüil - Bardonecchia

L'IMMOBILIARE

INFORMAZIONI
via Medail, 65/a - 100152 Bardonecchia
Tel. 0122/99715 - 999847 - 011/592250

[illegible] BARONETTO

PORTA NUOVA perici III Nizza affitto negozio mq 30 volendo con licenza di abbigliamento tipo IX/X/XIV complessivamente L. 1.500.000 mensili mutui più licenza o affitto separatamente solo locale adatto a qualsiasi altro genere di attività. Tel. 011 666.733 ore negozio.

S. PAOLO zona mercato corso Racconigi affittasi subito box piano cortile 17 mq ad ambulante abbigliamento casalinghi escluso alimentari L. 180.000 referenze. Tel. 011 377.741 ore 20/21.

ZONA Lingotto 500 mq uso laboratorio o deposito locale interrato accessibile camionabilmente in edificio moderno fronte stabilimento Lingotto privato affitta Tel. 011 337.178.

ZONA S. Paolo affittasi muri negozio mq 70 con servizi interni. Tel. 011 378.515.

BOX AUTO

AFFITTASI box in via Onorato Vigliani mt 5 x 2,50 a L. 170.000 mensili libero subito. Tel. 011 814.937.

AFFITTASI box via Millefonti mq 230 x 5 L. 150.000 adatto uso magazzino. Tel. 011 814.737.

AFFITTASI box via Onorato Vigliani mt 5x250 L. 160.000. Tel. 011 814.737.

BOX auto zona Collegno affittasi Tel 011 378.977 ore pasti.

NICHELINO affitto posti auto al coperto in magazzino riscaldato liberi subito zona via Vespucci L. 70.000 mensili Tel. 011 982.6703.

POSTO auto in cortile zona via Grazie S. Rita affitto mensile L. 50.000 libero subito. Tel. 011 982.5703.

AFFITTO DOMANDE

ABITAZIONI

CERCASI urgentemente alloggio in affitto 1/2 camere cucina servizi in Settimo S. Mauro Volpiano Brandizzo Chivasso. Ottime referenze. Tel. 011 800 8894.

CERCO alloggio in affitto composto da 2 camere cucina in qualsiasi zona di Torino e cintura. Tel. 011 884.662.

CERCO da privato alloggio in affitto mq 100/120 referenze. Tel. 011 447.9658.

CERCO in affitto casetta indipendente pagando annualità anticipata Tel 011 982.743.

CERCO in affitto monolocale o mansarda in Torino o prima cintura massime referenze e serietà eventualmente acquisto successivamente. Tel. 011 773.0283.

CONIUGI cercano in affitto appartamento di 2 camere cucina bagno in zona S. Mauro o dintorni. Tel 011 813.4238 dalle ore 12 alle ore 14.

CONIUGI 30enne cercano casetta a villetta o affitto a prezzo ragionevole in prima e seconda cintura zona Nord Est. Tel. 011 221.1304 ore serali.

COPPIA di sposi senza figli referenziati cercano alloggio in affitto composto da cucina [illegible] 1 o 2 camere. Tel. 011 242.206.

FAMIGLIA composta da 3 persone cerca alloggio in affitto di 2/3 camere servizi vuoto o arredato. Tel. 011 630.315 ore pasti.

FAMIGLIA 4 persone adulte cerca alloggio in affitto salone 3 camere cucina doppi servizi. Tel. 011 638.581 ore pasti

GIOVANE coppia con bimbo cercano in affitto appartamento di 2 camere cucina ingresso bagno zone S. Paolo e Cenisia buona referenza di impiego. Possibilità massima di affitto L. 400.000 mensili. Tel. 011 331.717 - 011 626.976.

GIOVANE coppia di commercianti cerca alloggio in affitto vuoto o arredato 1/2/3 piano spesa massima L. 400.000. Tel. 011 665.031.

GIOVANE coppia referenziata cerca alloggio in affitto in Torino di 2 camere cucina. Tel. 011 385.1229 ore serali.

IMPIEGATA cerca in affitto alloggetto in Torino o prima cintura spesa massima L. 300.000. Tel. 011 495.363.

MEDICO referenziato cerca in affitto alloggio 2/3 locali cucina servizi. No piani bassi. Zona centro o altre zone residenziali. Tel. 011 317.5396.

PENSIONATI cercano alloggio in affitto di 2 camere cucina possibilmente con ascensore. Tel. 011 773.1152.

PENSIONATI piemontesi cercano alloggio in affitto di camera tinello e servizi massimo 1° piano zona Borgo Vittoria Madonna di Campagna. Urgente. Tel. 011 220.2683.

PROFESSORI sposi cercano in affitto alloggio di camera cucina bagno zona Molinette Vanchiglia S. Paolo referenziatissimi. Spesa massima L. 300.000 comprese spese. Tel. 011 696.347.

RAGAZZO occupato serio cerca mansarda o monolocale ammobiliato o vuoto affitto equo canone. Tel. 011 701.816

SIGNORA con ottime referenze cerca in affitto alloggio di 2 camere tinello servizi contratto seconda casa anche prima cintura di Torino. Tel. 011 329.4109.

SIGNORA sola cerca in affitto appartamento in zona S. Rita preferibilmente in corso Orbassano. Astenersi maleducati e perditempo. Tel. 011 353.595 ore serali.

SOCIETA' francese cerca per proprio dirigente appartamento vuoto in affitto zona Pino Torinese o dintorni. Tel. 011 223.6601.

S. PAOLO S. Rita non residente cerca camera cucina bagno arredato uso transitorio. Spesa massima L. 400.000. Tel. 011 982.2256.

TITOLARE di attività commerciali cerca in affitto di 3 camere in centro. Tel. 011 812.2372.

TORINO centro S. Salvario Pesenti dirigente residente nel cuneese cerca in affitto uso foresteria per periodo inverno appartamento arredato di 3 camere tinello servizi per abitazione settimana e transitorie offresi referenze e garanzia. Tel. 0173 211.278 ore serali - 011 512.300 ore ufficio.

VERAMENTE bisognosi cercano alloggio di almeno 2 camere cucina blè in Torino che prima entura. Tel. 011 749 4018.

NEGOZI E LABORATORI

ASSOCIAZIONE Culturale cerca locale in affitto per scuola di teatro danza e canto. Tel. 011 318.1914.

VILLE, APPARTAMENTI CASCINE PER VACANZE

ACQUISTO

ACQUISTO in Limone Piemonte monolocale con servizi e balcone possibilmente centrale vista panoramica. Tel 011 600.8581

ACQUISTO in Sanremo monolocale con servizi e balcone fronte mare casa decorosa. Tel. 011 608 9881

CASTELLAMONTE CANAVESE frazione Spineto o S. Antonio cercasi casetta occorrendo su servizi abitabile indipendente 4 letti di 2/3 camere cucina servizi giardino posizione pianeggiante. Tel. 011 924.3800.

FINALE LIGURE o Diano Marina acquisto da privato monolocale o camera e cucina. Pagamento in contanti. Tel. 011 350.713.

LOANO o contine Borghetto privato acquista da privato camere tinello vicinanze mare. Tel. 011 234.981

PRIVATO acquista contorno zona Brusson alloggio o rustico. Tel. 0161 486.741.

SALICE D' ULZIO acquisto alloggio 50 mq con posto auto. Tel. 011 347.2782 ore serali.

VENDITA

ALBENGA vendo alloggio di 2 camere cucina abitabile ingresso servizio 2 ripostigli balcone centrale vicino mare con posto auto. Tel. 019 570.579.

AQUILA di Giaveno a L. 19 milioni vendo monolocale arredato vicino piste sci. Tel. 011 385 0345

CAPO MELE zona residenziale vendesi villetta splendida vista mare giardino garage. Tel. 011 393.040.

CASTELLARO Imperia 4,5 km sopra Arma di Taggia vendo appartamento ristrutturato arredato dall'architetto vista mare 100 mq L. 180 milioni trattabili. Tel. 0184 503.640 ore serali

CHERASCO frazione Mesma rustico ristrutturato indipendente da 3 a 5 camere servizi cantina porzione 6.000 mq di terreno di cui 3.500 a nocciolelo di fronte alla casa acqua luce strada asfaltata vendesi a L. 90 milioni. Tel. 011 949.2477.

CHIAVES Valli di Lanzo 1000 mt di altezza 40 km da Torino vendesi in condominio alloggio di camera cucina entrata bagno. Richiesta L. 40 milioni. Libero subito. Tel. 011 794.168 ore serali.

CHIOMONTE vendesi alloggio di 3 camere servizi 1° piano posto auto nel cortile recintato. Tel. 011 309.3866.

GARGLIANO zona Veste vendesi panoramissima villa sul mare con 1.000 mq di terra bitarillare volendo con 2 ingressi indipendenti. Se veramente interessanti possibile prezzo trattabile anche sul posto. Tel. 011 882.0784 - 011 808.7098.

GRECIA Pylos in Peloponneso a 200 km da Patrasso vendesi terreno semicollinare edificabile 300 mq circa. Magnifica posizione soleggiata e Castello Veneto e con vista panoramica sulla baia di Navarino. Entro il piano regolatore della città di Pylos a 15 minuti da centro città e 10 minuti dal mare con spiaggia. Prezzo convenientissimo e vendibile. Tel. 011 447.4573 ore pasti.

IMPERIA entroterra a 10 km dal mare privato vende piano di abitazione da finire di casa indipendente mq 150 giardino uliveto nelle vicinanze posizione soleggiata. Tel. 0183 279.021.

LIDO ADRIANO Ravenna privato vende appartamento composto da 2 camere soggiorno cantina posto auto coperto giardino vicino spiaggia e centro commerciale a L. 60 milioni trattabili. Tel. 011 282.2719.

LIMONE PIEMONTE vendo vicinanze seggovia del Crose alloggio spazioso nuovo composto da ingresso camera soggiorno cucinotta bagno grande terrazzo completamente arredato. Tel. 011 757.362 ore pasti.

LIMONETTO (Limone Piemonte) vende case da ristrutturare rispettivamente di mq 30 e 150 indipendenti. Tel. 0171 927.521 ore serali

MONTOSO vendo monolocale 4 posti letto panoramico L. 30 milioni trattabili. Tel. 011 304.039 dopo le ore 19.

MONTOLA SUPERIORE Imperia vendo a L. 2 milioni al mq splendido appartamento di 75 mq terreno autonomo doppi servizi box mansarda. Eccellente veduta Costa Azzurra Mentone Montecarlo. Tel. 011 309.2480 dopo le ore 17.30 oppure festivi.

OSPEDALETTI bellissimo appartamento signorile nuovo in villa con parco soggiorno salone living 2 camere cucina doppi servizi totale vista mare posto auto di proprietà privato vende. Tel. 0184 684.401.

PEROSA CANAVESE vendesi alloggio indipendente soggiorno cucinino 2 camere terrazzo servizi garage cantina recentissimo metano indipendente L. 70 milioni più L. 40 milioni mutuo. Tel. 0125 739.586.

RIVIERA LIGURE a Castellaro nella zona collinare di Arma di Taggia vendesi appartamento in villa d'epoca di mq 80 grande terrazzo giardino privato e box. Tel. 0184 43.383.

SANREMO precollina in zona residenziale vendo appartamento in villa con posto auto. Tel. 0184 508.416.

SANREMO vendo trilocale signorile terrazzo vista splendida Porto Sole richiesta L. 330 milioni trattabili. Tel. 0184 503.640 ore serali.

SANREMO vendo trilocale signorile 2° piano vista splendida Porto Sole. Tel 0184 503.640 ore serali.

SANREMO via Margotti privato vende a privato alloggio ammobiliato di 2 camere ingresso cucina servizi lemo autonomo riscaldamento a L. 266 milioni. Eventuale permuta. Tel. 0184 503.296 ore pasti.

SANREMO 7 km dal centro vendo casa in pietra con 5000 mq di terreno ottima esposizione vista mare tutte le comodità. Tel. 0184 503.640 ore serali.

SARDEGNA S. Antioco Calasetta vero affare privato vende appartamenti indipendenti sul mare ammobiliati in villaggio residenziale 2 camere da letto soggiorno angolo cottura bagno 70 mq cadauno più posto barca campo da tennis e piscina L. 68 milioni cadauno. Tel. 010 780.235 ore pasti.

S. BARTOLOMEO AL MARE a 100 mt dal mare vendo 2 camere tinello cucinino ingresso bagno L. 210 milioni. Tel. 011 394.367.

SESTRIERE Borgata vendesi alloggio di 3 camere soggiorno doppi servizi 2 posti auto. Tel. 0175 587.207.

TORRE PELLICE vendo o permuto alloggio arredato di monocamera con salotto soggiorno cucina bagno cantina in casa recentissima. Trattative solo private. Tel. 011 375.028.

VALLE d'Aosta Brusson vendesi casa ristrutturata di tre monolocali più camera più cantina termica. Tel. 011 747.039 ore pasti.

VALLE SUSA sopra Bussoleno affittasi o riscatto 2 alloggetti bilocali in casetta totalmente ristrutturata. Tel. 011 640.8283.

VALLE SUSA sopra Bussoleno vendesi 2 alloggetti di 2 vani più servizi più mansarda e terrazzo in casetta tutta ristrutturata con piccolo orto anche con mutuo totale di L. 1 milione mensili. Permuta con licenza commerciale o con alloggio al mare. Tel. 011 643.216.

VENDO appartamento in provincia di Ravenna con ampi balconi vista mare 2 camere da letto soggiorno angolo cottura. Tel. 011 465.7805 ore serali.

AFFITTO

AFFITTASI a Pessinetto Valli di Lanzo alloggi da 3/4 vani servizi interni Tel 011 218.2736.

ALASSIO a Andora affittasi 2 appartamenti moderni arredati terrazzo centrali sulla spiaggia dal 1° settembre in poi anche lunghi periodi. Tel. 0131 872.786.

ALASSIO a Marina affitto appartamento in casa recente con 6 posti letto a L. 800.000 per il mese di settembre. Disponibile per la stagione invernale a L. 250.000 mensili. Tel. 011 369.864.

BARDONECCHIA affittasi alloggio di camera tinello servizi in rustico ristrutturato in via Medail a 150 mt dalla stazione per mesi invernali. Tel. 011 349.9107 ore serali.

BARDONECCHIA Melezet affittasi per stagione invernale casetta indipendente con unico alloggio bicamere tinello e servizi cortile recintato indipendente. E' consentito portare il cane. Tel. 011 500 0083.

BORDIGHERA affittasi appartamento arredato 2 camere cucina bagno ampio terrazzo posto auto. Tel. 0124 84.375.

BORDIGHERA affitto settembre e mesi successivi alloggio arredato 2 camere soggiorno cucina abitabile 6 posti letto a monocamera arredata angolo cottura 3 posti letto. Tel. 011 748.6154.

BORGHETTO S. S. affittasi alloggio arredato 6 posti letto vicino al mare da settembre e successivi. Tel. 011 470.1947.

BORGHETTO S. SPIRITO affittasi camera soggiorno cucina servizi 6 posti letto box auto per il mese di settembre. Inoltre camera cucina servizi 4 posti letto mese di settembre con box auto. Tel. 011 908.7484.

BORGHETTO S. SPIRITO Savona affittasi alloggio per settembre di camera cucina 4 posti letto con telefono 200 mt dal mare. Tel. 011 295.964 ore pasti serali.

BORGIO VEREZZI affittasi a settembre alloggio 4/5 posti letto 50 mt dal mare balcone panoramico accesso su spiaggia libera garage. Tel. 011 906.4824.

BOTTICELLO affittasi villino mese settembre composto da 4 posti letto camera soggiorno angolo cottura bagno giardino e portico e locale standbiancheria in villaggio organizzasse spettacoli serali. Tel. 011 960.5946.

BOVA MARINA RC Costa dei Gelsomini privato affitta periodicamente a persone referenziate 2 alloggi arredati sulla spiaggia completamente libera splendida posizione sul mare acque bellissime prezzi affare accettasi cani ambiente familiare serio e tidato. Tel. 0965 761.238 ore pasti.

CALABRIA Costa Jonica privato affitta appartamento in residence sul mare parcheggio privato solarium animazione. Tel. 011 340.9737 - 0964 390.380.

CALABRIA Costa Jonica privato affitta appartamento in residence a villetta unifamiliare sul mare per mese di settembre. Parcheggio privato ogni comfort. Tel. 011 447.2926 ore ufficio - 011 348.0283 ore pasti.

CALABRIA Costa Jonica privato affitta mese di settembre anche 15 giorni ampia vista con giardino. Tel. 011 800.1775.

CALABRIA località sul Mare Jonio Costa dei Gelsomini privato affitta periodicamente a persone referenziate 2 alloggi arredati splendida posizione sul mare spiaggia completamente libera ottima acqua assicurata prezzi affare accettasi cani. Ambiente familiare serio e tidato. Tel. 011 556.911 ore pasti

CELLE LIGURE affitto settembre appartamento piano rialzato 2 camere soggiorno cucinino bagno giardinetto Tel. 019 991.997.

CERCO in cintura di Torino rustico o bicamere ammobiliato. Tel. 011 481.794 dalle ore 10 alle ore 12 e dalle ore 18 alle ore 19.

CERCO su litorale Ligure monolocale indipendente in affitto per tutto l'anno. Tel. 011 395.162.

CERVINIA affittasi appartamento arredato 3 camere servizi 4 posti letto. Tel. 0124 84.375

COSTA AZZURRA affittasi mese di settembre L. 600.000 settimanali 4 posti letto cucina garage tutto nuovo sul mare. Tel. 011 940.7087 ore pasti - 011 946.4258 ore ufficio.

DESENZANO DEL GARDA affittasi bilocale confortevole fronte lago arredato per 6 persone posto auto per il periodo di settembre a L. 350.000 settimanali spese comprese. Tel. 011 842.053 ore pasti.

DIAMANTE Calabria privato affitta alloggio ben arredato vicino al mare per il mese di settembre. Tel. 0122 822.444.

DIANO MARINA affitto alloggio con 4 posti letto per il mese di settembre. Tel. 011 314.0954.

FAMIGLIA piemontese solo adulti cerca in affitto annualmente casetta indipendente o alloggio spazioso nella zona di Locana o Noasca. Tel. 011 258.172 ore serali.

FANO sulla riviera Adriatica affittasi appartamento in villetta recintata a 700 mt dal mare zona silenziosa 3/4 4/5 posti letto posto auto e box giardinetto settembre. Tel. 011 211.5547 ore pasti.

FINALE LIGURE affitto nel mese di settembre appartamento 4/6 posti letto. Tel. 019 515 444 ore pasti.

FINALE LIGURE marina privato affitta alloggio arredato per 4 persone in zona tranquilla vicino mare e negozi. Tel. 011 998.9457 ore serali

FINALE LIGURE Savona affitto alloggio 5 posti letto confortevole riscaldamento centralizzato eccezionale mese settembre ottobre novembre. Tel. 011 374.917 ore serali.

FRA Barge e Paesana affitto annualmente stupenda baita semiarredata strada asfaltata riscaldamento autonomo orto e giardino 6000 mq terreno circostante. Tel. 0175 345 406 dopo le ore 19.

FRA Desenzano e Sirmione fronte lago vicino a stabilimenti termali affittasi confortevole bilocale arredato per 5 persone in residence elegante con giardino e piscine a settembre L. 350.000 settimanali spese comprese inclusa luce. Tel. 011 842.053 ore pasti.

GARGANO 60 mt dal mare acqua calda e fredda 24 ore su 24 affittasi dal 1° al 15 settembre alloggi arredati prezzo [illegible] Tel. 0884 97.096

IM zona Bruino cedo in affitto alloggio ammobiliato a riscaldato a 2 persone solo per week-end. Tel. 011 936.9529.

ISOLE EOLIE affitto appartamenti per vacanze nella verde isola di Salina. Tel. 080 984 4135.

LAGNO Borghetto affittasi mese di settembre alloggi per 2 persone vicino al mare a L. 700.000. Tel. 011 901.3011

LIGNANO SABBIADORO affittasi per il mese di settembre alloggi in villetta di 4 e 6 posti letto bella posizione ottimo prezzo. Tel. 011 304.701.

LIMONE PIEMONTE affittasi appartamento centrale soleggiato posto macchina. Tel. 011 977.1966 ore serali.

LIMONE Piemonte affitto settimanalmente mese di settembre alloggio splendida posizione. Tel. 0171 926.86 ore pasti.

LOANO affitto settembre alloggio arredato centrale vicinissimo mare 6° piano con ascensore 2 balconi vista mare. Tel. 011 226.0082.

LOANO affitto settembre anche settimanalmente appartamento arredato giardino zona verde vicinanze mare posto auto. Tel. 019 668.384.

LOANO affitto settembre villetta indipendente a 2 km dal mare zona tranquilla giardino posto auto uso piscina gratuito no intermediari. Tel. 019 670.819.

OSPEDALETTI verso Bordighera in signorile e tranquillo residence sul mare con piscina tennis prati fiori affittasi da subito a tutto settembre volendo anche per mesi successivi no annuale alloggio nuovo in villa a schiera bicamere servizi ampie terrazze soleggiatissime stupenda vista mare telefono box lavatrice. Tel. 011 800.0093.

PIETRA LIGURE affittasi appartamento bene arredato 6 posti letto disponibile dal 1 di settembre 1991. Tel. 019 680.781.

PIETRA LIGURE affittasi mese di settembre anche quindicinalmente e mesi successivi. Tel. 011 380.714.

PROFESSIONISTA cerca in affitto a S. Vito provincia di Taranto villa unifamiliare arredata periodo da settembre a giugno massime referenze controllabili. Tel. 011 561.363/4.

CASAPIEMONTE IMMOBILIARE

Largo Orbassano 60 TORINO 011 319.33.77

ATTIVITA' COMMERCIALI

RIVOLI centralissimo negozio piedi mq 60 vetrina di L. 4.000.000 trattabili ristrutturato possibile acquisto muri 150.000.000 contratto

RIVOLI negozio in zona commerciale ristrutturato 100 milioni

RIVOLI negozio in ottima posizione affitto 7.165.000 mese 220 milioni

RIVOLI negozio in ottima posizione cedesi 145 milioni.

PROSSIMA APERTURA FILIALE IN [illegible]

affare fatto tel. 011•6502165

MAGAZZINI CAROSELLO
PREZZI ASSOLUTAMENTE
CONVENIENTI
TORINO - VIA GENOVA
VIA GARIZIA 52
NTE AL MURROSSO

SANREMO affittasi ampio appartamento ammobiliato soleggiato e centrale 4/5 posti letto mesi di settembre e ottobre. Tel. 011 839.773 ore serali.

SANREMO affittasi camera soggiorno cucinino bagno in palazzina signorile zona residenziale in corso Inglesi panoramico vista mare 3 letti telefono tivù color lavatrice per ottobre a L. 450.000 novembre L. 450.000 dicembre L. 650.000 e successivi. Tel. 011 385.211.

SANREMO Capo Nero sul mare affittasi da settembre dettagliato appartamento con 4 posti letto. Tel. 0171 928.089 ore serali.

SANREMO centro 2 camere cucina servizi 5 posti letto ascensore terrazzo affittasi settembre L. 800.000. Tel. 011 434.5100.

SARDEGNA affittasi casa indipendente composta da 5 posti letto cucina salone bagno ripostiglio posto auto cortile adiacente per viaggi vari. Tel. 011 792.924 ore pasti.

SARDEGNA isola di S. Antioco affittasi alloggio nuovo di 70 mq anche settimanalmente. Tel. 011 842.782.

SARDEGNA La Caletta affittasi 2ª quindicina di settembre villetta in pineta a 30 mt mare 6 posti letto. Tel. 011 335.8901 pomeriggio serali - 011 331.828.

SARDEGNA S. Teodoro affittasi ogni comodità 4 posti letto ottimamente arredato giardino spiaggia mare stupendi settembre. Tel. 011 705.177 ore 21.

SARDEGNA S. Teodoro affitto mese di settembre villetta e schiera con soggiorno cucina 2 camere letto 2 servizi arredato nuovo veranda e giardino con vista mare a 250 mt dalla spiaggia Tel. 0784 53.105.

SESTRIERE affitto alloggio stagione invernale. Tel. 011 378.077 ore pasti.

SESTRIERE posizione centralissima privato cede in affitto per mesi invernali mini alloggio 4 posti letto composto da ingresso soggiorno con angolo cottura bagno terrazzo giardino privato mq 40 soleggiatissimo adiacente piste sci. Tel. 0123 417.859 dopo le ore 20.30.

S. MARIA DEL CEDRO Calabria affitto vicino al mare alloggio 4/5 posti letto disponibile dal 19 agosto in poi anche quindicinalmente. Tel. 011 317.1204.

SPAGNA Costa Tropical Andalucia provincia Granada affittasi settembre ottobre per stupenda vacanza al sole arredato a 40 mt dal mare 2 camere letto 4/5 posti tv color lavarince visibili foto. Tel. 011 385.0419.

SPOTORNO affittasi appartamento mese di settembre. Tel. 011 769.854 dopo le ore 21.

SPOTORNO privato affitta periodicamente a persona referenziata ampio alloggio arredato 6 posti letto confortevole soleggiato edificio nuovo 2° piano con ascensore bella posizione centrale ariosa panoramica 50 mt dal mare. Tel. 011 652.911 ore pasti.

S. STEFANO AL MARE affitto 5 posti letto dal 25 agosto al 22 settembre a L. 650.000 e dal 25 agosto al 29 settembre a L. 750.000. Tel. 011 949.2987.

VALGIOIE di Giaveno (TO) mt 875 di altitudine privato affitta periodicamente a persone referenziate alloggio nuovo arredato recentato panoramico soleggiato ampio terrazzo orto splendida posizione o in alternativa stessa posizione ed edificio monocamera indipendente arredata 2 posti letto. Tel. 011 652.911 ore pasti.

VALTOURNANCHE affitto mesi estivi in chalet alloggio 4 posti letto. Tel. 011 482.4564.

50 km da Torino affittasi casetta ammobiliata con camera cucina bagno ingresso zona tranquilla solo a persone serie. Tel. 011 884.323 ore pasti.

CAMERE E PENSIONI

AFFITTASI camera ammobiliata singola o doppia centrale. Esigo referenze. Tel. 011 511.251.

MOBILI E ARREDI

ABITAZIONI

AFFARONE cucina d'arredamento completa in rovere massiccio nuova imballata vendesi a metà prezzo. Tel. 0141 917.518.

A metà prezzo allernato rappresentante cede mobili nuovi delle migliori marche con certificato di garanzia. Tel. 011 780.9116.

ARMADIO Liberty 256 x 212 x 62 laccato bianco bordi oro 5 ante 4 cassetti come nuovo vendesi. Tel. 011 949.3724 - 0174 683.406.

CAMERA da letto completa di letto matrimoniale 2 comodini cassettone con specchiera armadio a 3 ante centrale con specchio costruzione robusta in radica prezzo da concordare. Tel. 011 605.5471 ore serali

CAMERA da letto completa robusta in radica esclusi materassi prezzo da concordare. Tel. 011 650.5471.

CAMERA letto stile Impero composto da letto armadio ad 1 anta e 2 lateralì 2 lavorini da notte con marmi vendo. Tel. 011 318.5703 ore pasti o serali.

CASSA per biancheria corse nuova colore verde vendesi modica richiesta. Tel. 011 335.8830.

CEDO due reti da letto singolo quasi nuove robuste a L. 10.000 cadauno urgentemente. Tel. 011 787.252.

CRISTALLIERA con antine in vetro scrittoio e cassetti incorporati non antica e accessori bagno in legno presso da concordare. Tel. 011 855.578 - 255.723.

DIVANO letto a 2 posti con materasso e armadio 6 ante stile anni '50 vendesi tutto a L. 200.000. Tel. 011 909.3850.

FINESTRA vetri cattedrale misura cm 100 x 94 divisa in 2 parti 47x100 ciascuna prezzo da concordare. Tel. 011 306.0726 dopo le ore 20.

GRUPPO giovanile cerca in regalo armadio metallico usato 2 ante ripiani e chiave. Tel. 011 720.443 lasciando messaggio su segreteria telefonica.

LAVANDINO Pozzi Ginori per cucina doppia vasca con sottostante armadietto 2 ante nuovo L. 300.000 trattabili - due porte con vetro a telaio una normale e una doppia per salone in legno noce L. 500.000 trattabili - levatrice Indesit funzionante. Tel. 011 315.0627.

LETTO a 2 cassetti stile ragazzo laccato verdino cm 200 x 90 ottimo stato vendesi a L. 120.000. Tel. 011 574.1414 ore ufficio - 011 921.4815 ore serali. -

LETTO ortopedico a una piazza materasso ortopedico Permaflex cuscino copriletto 2 poltroncine lapparto vendesi tutto a L. 80.000. [redacted] 011 280.318 ore pasti.

MOBILE soggiorno in formica ramarro e nero prezzo [redacted] concordare. [redacted] 011 317.3286.

PENSILI da cucina in legno [redacted] completo di cappa sociaplam cassettiera lavello inox con sottolavello cucina inox accensione elettronica e tavolo vendesi. Tel. 011 326.855.

PRIVATO vende a privato anche separatamente sofà e letto ribaltabile mt 2 fiorentina lana marrone ottimo stato tavolo frattino cm 80x160 stile '600 bolognese mobile vetrine 4 ante noce stile inglese prezzo da concordare. Tel. 011 385.6175.

SALOTTO composto da divano letto 3 posti non materasso più 2 poltrone il tutto rivestito in tessuto damascato cuscini imbottiti in vero piumino d'oca buono stato vendesi a L. 220.000. Tel. 011 574.1414 ore ufficio - 011 921.4815 ore serali.

SALOTTO in buono stato composto di 2 poltrone e divano letto vendesi. Tel. 011 707.1553 ore serali.

SCRIVANIA con piano inclinabile in legno colore bianco dimensioni 120x80 più sedia entrambi nuovissimi L. 300.000. Tel. 011 707.3080 ore serali.

SCRIVANIA vero ciliegio massiccio privato vende a L. 350.000 trattabili. Tel. 011 [redacted] 4482.

SEDIE pieghevoli (2) vendesi a L. 15.000 cadauna - 2 scendiletto sintici marrone L. 15.000 cadauno - 2 abat-jour bambù L. [redacted] - 2 pannelli bambù L. 20.000 cadauno - 2 sedie legno L. 10.000 cadauna - [redacted] plastica per bottiglie L. 3.000 cadauna ed altre cose vendesi causa trasloco. Tel. 011 486.537.

SOFA' e poltrone vendesi a L. 100.000. Tel. 011 543.821.

SOGGIORNO angolare bellissimo in noce causa trasloco con tavolo quadrato allungabile più 6 sedie vendesi. Tel. 011 647.1657 ore serali.

TAPPETO colore verde per camera ragazzi mt 1.90 x 1.30 vendesi a L. 50.000 in ottimo stato. Tel. 011 263.383 ore serali.

TAVOLINO scrittoio poltroncina similpelle mobiletto legno 120 x 60 x 40 componibile 2 porticine 6 ripiani vendo al miglior offerente. Tel. [redacted] 011 280.316 ore pasti.

TAVOLO in legno di ciliegio massiccio vendesi. Tel. 011 201.172 ore serali.

TAVOLO rotondo allungabile L. 150.000 mobile angolare porta tv con radio incorporata L. 70.000. Tel. 011 882.743.

TINELLO in noce sportelli bianchi con vetrine tavolo in buone condizioni L. 400.000. Tel. 011 411.4773.

VENDO tappeti moquette già bordati varie misure [redacted] ne. Tel. 011 319.6002 ore pasti.

VENDESI urgentemente camera soggiorno e arredamento vario in buone condizioni a prezzo conveniente causa ingombro [redacted] gio. Tel. 011 696.2407.

VENDESI 6 porte interne in mogano con vetro fumè e prezzo molto interessante. Tel. 011 895.7900 ore serali.

VENDO lampadario in ferro battuto modello particolare L. 300.000 - tappeto [redacted] 2x2.30 mt L. 300.000. Tel. 011 714.114 ore serali.

UFFICI E NEGOZI

AFFETTATRICE per gerneri alimentari ottimo affare vendesi. Tel. 011 441.405 ore negozio.

ARREDAMENTO negozio fine 1988 scaffalature tubolare rosso con ripiani in vetro motivo illuminazione tubolare n. 6 pezzi da 2 mt - 7 honeti n. 10 griglie nere per vetrine re[redacted]ore di cassa vendesi per cessata [redacted] Tel. 011 822.5476 ore pasti.

ATTREZZATURE per ufficio per fine attività tutto come [redacted] vo fax fotocopiatrice computer sistema DOS macchina da scrivere separati o in blocco vendesi tutto a metà prezzo. Vero affare. Tel. 011 220.7433 dalle ore 14.30 alle ore 19.

BANCO frigo in ottimo stato di conservazione quasi nuovo forma circolare diametro mt 2.60 sviluppo totale oltre mt 6 [redacted] lo in acciaio inox banchina in mogano massiccio vendesi a prezzo affare. Tel. 011 940.8955.

BANCONE per bar ottima occasione lunghezza mt 3.50 vendesi. Tel. 0175 87.976 ore serali.

CAUSA mancato utilizzo vendesi segreteria telefonica e telefono [redacted] imballati. Tel. 011 302.809.

MOBILI vari per ufficio studio completo anche in stile stabile piemontese panchetta francese stampe varie privato vende a privato. Tel. 011 66[redacted]

[redacted]ETERIA tel[redacted] con te[redacted] mai utilizzata. Tel. 011 309.4305.

[redacted] [redacted]nica nuova per mancata ut[redacted]. [redacted]. 011 870.548 int 199.

TE[redacted]FO ortogonale professionale modello Renta cm 100x150 ottimo stato [redacted] Tel. 0124 337.74 ore serali.

VENDO [redacted]damento completo per ufficio composto da 2 scrivanie 2 poltrone più 4 poltroncine e armadietti in ottimo stato. Tel. 011 942.5769.

ABBIGLIAMENTO

ABBIGLIAMENTO UOMO

GIACCHE firmate più vestiti più camicie e pantaloni causa cambio taglia vendo a L. 15.000 cadauno. Tel. 011 773.0283.

ABBIGLIAMENTO DONNA

ABITO da sposa bianco e rosa stile Via col Vento tg 42/44 prezzo da concordare. Tel. 011 317.3289.

ABITO da sposa in raso maniche corte a pastorella cintura in vita tg 44/46 fresco di tintoria a L. 800.000 regalo guanti e acconciatura. Tel. 011 901.7503 ore serali.

CAMPIONARIO bellissimo estivo vendesi a metà prezzo. Capi firmati gonne pantaloni vestiti giacche bluse maglie pantaloni ecc. Vera occasione. Capi bellissimi. Vuole la misura. Tel. 011 506.390.

[redacted] mmasoni nuovissima splendida tg 44/46 vendesi vera occasione L. [redacted].000 Tel. 011 326.063 ore serali.

PELLICCIA opossum americano lunga ed impermeabile chiaro foderato pelo vero collo volpe taglia small svendo per compleasso L. 1.100.000. Tel. 0131 572.783.

PER sgombero e rinnova locali vendo bellissimi abiti da sposa completi accessori partendo da L. 600.000. Tel. 0121 322.277 [redacted]

ABBIGLIAMENTO BAMBINO

ABBIGLIAMENTO bimba vario e scarpe da 0 a 4 anni capi in lana e cotone cuti a mano con disegni vari: cappotti e tute tricotta ben tenuti vendo. Tel. 011 780.9887 dopo le ore 20.

ACCESSORI

ACCONCIATURE per sposa nuova [redacted] semplice L. 40.000. Tel. 011 801.1626 ore serali

ARTICOLI INFANZIA

CARROZZINA e passeggino Mon Bebè vendesi a L. 250.000 - seggiola omologata per auto trasportabile a casa Mon Bebè L. 40.000 - sacco a pelo da neonato mai usato da utilizzare su passeggino L. 60.000. Tel. 011 905.2918 dopo le ore 17.

LETTINO bimbo 0/5 anni come nuovo in massello colore naturale con cassettone sponda regolabili e materasso vendesi a L. 200.000. Tel. 011 395.9907 ore pasti.

ARTICOLI SPORTIVI

ATTREZZATURE

DELTAPLANO K16 più casco ed imbragatura tutto in ottimo stato vendo a L. 650.000. Tel. 011 674.925.

PATTINI da velocità nuovi scarpette in cuoio n 41 piastre Roller a L. 150.000. Tel. 011 707.3080 [redacted].

PER [redacted] vendo completo co[redacted] da casco Riddel paraspalle Wilson paragambe paracostole paraschiena da sci tutto a L. 320.000. Tel. 011 581.0286.

SCARPE da pallone vendo Superga professionali n 43 usate una sola volta mocheti intercambiabili con ricambi L. [redacted]0, Tel. 011 437.3275 ore serali.

SKATE BOARD in buone condizioni colore vende vendesi a L. 50.000, Tel. 011 861.0441.

VELA occasione vendo canoa da mare in vetroresina [redacted] attrezzature. Tel. 011 712.702.

ABBIGLIAMENTO

ABBIGLIAMENTO da sci seminuovo usato per servizi fotografici adulti/bambini vendesi in blocco. (50/90 pezzi). Tel. 011 920.6621.

TUTA ufficiale della Juventus Football Club modello delle Alpi assolutamente nuova mai usata taglia L vendesi a prezzo da stabilirsi. Tel. 011 267.886.

CAMPEGGIO

CARRELLO TENDA Trigano mod. Ranger 4 posti apertura automatica cucina incorporata ottimo stato come nuovo. Tel. [redacted]

TENDA a roulotte 4 posti colore azzurro come nuova usata solo 10 giorni vendesi. Tel. 011 806.3918 ore serali.

TENDA a roulotte 6 posti molto ben tenuta vendo a L. 350.000 Tel. 011 436.6131 [redacted]

[redacted] canadese posti 8 più 2 nuovissima L. 400.000. Tel. 011 398.517.

TENDA con [redacted] 8 [redacted] quasi nuova vendesi a prezzo [redacted]. Tel. 011 630.149 ore serali.

TENDA da campeggio a vantaggio installabile su auto con canalina idonea per lunghi itinerari 3 posti 185 cm di larghezza completa di materasso e scaletta in alluminio usata una sola stagione vendo. Tel. 011 780.9887 dopo le ore 20.

NAUTICA

BARCHE A MOTORE E MOTOSCAFI

CABRIOLET vela vetroresina mt 10,40 con 7 posti letto albero 3 vele entrobordo diesel Ruggerini saloncino elettrico sistema inox autoclave 3 bottene frigorifero interni completamente in legno ornologata oltre 6 miglia vendesi a L. 31 milioni. Tel. 011 794.256 ore pasti.

PILOTINA Gobbi mt 5 posti letto 6 più 1 carrello dotazione di bordo motore fuoribordo hp 70 R.I.N.A. 95 ottimo affare vendesi. Tel. 011 248.1259 ore ufficio - 011 267.525 ore pasti.

[redacted]OVATO [redacted] imbarcazione Fishermen americana Mako 261 lunghezza mt 7.98 motorizzata Yamaha 2chp150 anno 1989, Tel. 011 309.6282.

GOMMONI

GOMMONE Novamarine 540 RH pontatura tendalino serbatoio fisso carburante/acqua pompa sentina dotazioni 1990 strumentazione completa motore Evinrude Hunter E75ERL carrello Cosmo immatricolazione 1988 vendesi. Tel. 011 309.1245 ore serali - 011 505.381 ore ufficio.

[redacted]

MOTORE [redacted] [redacted] [redacted]cv [redacted] una sola stagione in acqua dolce vendesi. Regalo un altro uguale semicomplesso per ricambi. Tel. 011 956.1690.

[redacted] E VETERINARIA

[redacted] famiglia strante animali e [redacted] possibilità giardino regalo cane di un anno molto affettuoso da guardia amicissimo bambini. Tel. 011 447.6111.

ALANO femmina cerca alano maschio per accoppiamento. Tel. 011 411.5208.

BELLISSIMA cucciolata di mini Pincher iscritti LOI nati il 20 luglio vendesi a prezzo interessante. Tel. [redacted] 411.4409 fino alle ore 14

BELLISSIMA gattina di circa 10 mesi nera con leggera striatura più chiara dalla corporatura minuta e affusolata elegantemente affettuosa e mansueta trovata abbandonata in autostrada cerca urgentemente sistemazione già sterilizzata e vaccinata. Tel. 011 238.554.

CERCASI gattina persiana di qualsiasi colore per accoppiamento. Tel. 011 434.0711 ore pasti.

CUCCIOLI [redacted] tedesco nero focati [redacted]. 011

DUE bellissimi gattini grigi di circa 3 mesi sani [redacted] trovatati trovati in una scatola gettata nel cassonetto dei rifiuti cercano con urgenza qualcuno disposto ad adottarli anche singolarmente. Tel. [redacted]

FAPPACIALLI cacatua e cenerini nati in cattività allevati a mano favolosi privato vende a vero intenditore. Tel. 0174 432.86.

PASTORE belga malinois esemplari altamente selezionati ottimi per guardia e difesa personale genitori visibili in difesa cuccioli tatuati vendo. Tel. [redacted]68.969.

PASTORE TEDESC[redacted] cuccioli di assoluto livello caratteriale privato vende esclusivamente a persona interessata attività agonistica di addestramento. [redacted] 011 980.4306 ore serali.

PECHINESI cuccioli cercano urgentemente piccoli padroncini. Prezzo da concordare. Affettuosi e sanissimi, [redacted] veri campioni. Tel. 0161 46.085 [redacted] chiedere di Maria.

PRIVATO [redacted] cuccioli seguito molto bell prezzo da concordare. Tel. 011 996.9201.

REGALO cane da guardia e caccia di un anno molto affettuoso vivace ed ubbidiente a famiglia con giardino. Tel. 011 447.6111.

REGALO pettini ad amanti animali. Tel. 011 827.4080 dopo le ore 15.

REGALO 2 bellissimi gattini di circa 2 mesi trovati abbandonati un maschio rossa e una [illegible] macchiata rossa [illegible] e nera. Tel. 011 231.330.

SHIH-TZU cuccioli bel[illegible] bianchi e neri e bianchi e oro con pedigree ottima genealogia vaccinati [illegible]. Tel. 0140 76.948.

YORKSCHIRE terrier cucciolo maschio di 70 giorni privato vende a L. 400.000 - [illegible] cucciolo di pastore tedesco a L. 100.000. Tel. 011 945.1596.

YORKSHIRE Terrier cuccioli mas[illegible] di taglia piccola vendesi a prezzo [illegible] bile. Tel. 011 986.2943 ore pasti.

STRUMENTI MUSICALI

ACQUISTO pianoforte mezza coda Bosendorfer massimo [illegible] ehnl. Tel. 011 587.125.

FLAUTO traverso Yunior Modello Maria Cassel in lega [illegible] nuovo mai [illegible] to [illegible] mato regalo imballo e custodia originale vendo visione senza impegno. Tel. 011 967.4926.

VIOLINI viole violoncelli privato acquista anche da restaurare. Pagamento in [illegible] tanti. Tel. [illegible] 1 349.9074 ore pasti.

GIOCHI E PASSATEMPI

[illegible] [illegible] [illegible] 2[illegible] per Commodore 64 vendo a L. 30[illegible] trattabili. Tel. 011 411.5208 ore pasti.

MODELLISMO

PRIVATO no commerciante acquista treni[illegible] Power Fleshman Trix, Locomotive locomotori vagoni accessori per plastici. Massime valutazioni e pagamento immediato per contanti. [illegible] 011 317.5398.

TRENINI in H0 Marklin [illegible] Trix vecchi o nuovi con relativi vagoni [illegible] vari collezionista privato acquista. [illegible] 011 904.1921.

GIARDINAGGIO

MOTOSEGA a decespugliatore media gli[illegible] lindrata adoperato poco vendesi. Tel. 011 349.9367 ore serali escluso festivi.

FOTO E CINE OTTICA

DIAPOSITIVE minerali illustrate, Ed. Capitol, utilizzabili a scopo didattico vendo a L. 110.000. Tel. 011 647.0916 ore pasti.

CINECAMERA Elmo super 8, [illegible] valigetta, più incollatrice a motore Hahnel, moviola Goko vendo ad amatore. Tel. 011 647.0916 ore pasti.

MACCHINA fotografica Yashica Electro AX automatica con 50 F 1.4 zoom 80/210 F 3.8 grandangolare 24 F 3.5 e vari accessori. Tel. 011 319.3969.

[illegible] vende Nikonos II subacquea con obiettivo 35 mm in perfette condizioni usata una stagione a L. 600.000. Tel. 011 335.6665 ore ufficio.

PROIETTORE sonoro Elmo 1200, 8 - Super 8, zoom - magnetico capacità 360 mt. caricamento automatico [illegible] valigetta, vendo ad amatore. Tel. 011 [illegible] ore pasti.

TELECAMERA Canon 3 mesi di vita più macchina fotografica Olimpus AZ 300 borsa cavalletto a [illegible] il tutto a L. 1.700.000. Tel. 011 822.4917.

TELECAMERA Sony CCD [illegible] aggiuntivo tele e grandangolo telecomando alimentatore carica batteria e [illegible] vi 4. batterie set lenti aggiuntive borsa imballo originale in garanzia vendesi. Tel. 011 309.4206 ore serali [illegible]

TELEVISORI

TELEVISORE bianco e nero L. 60.000 di piccole dimensioni. Tel. 011 290.905.

VENDESI televisore [illegible] liquidi Panasonic come nuovo [illegible] di batteria ricaricabile e alimentatori. Tel. 011 [illegible]

VIDEOCASSETTE

[illegible] [illegible] concerti musicali VHS vari vendesi. Tel. 011 350.411 ore pasti.

ALTA [illegible]

LETTORE compact disk Cambridge CD 1) sovracampionamento 18 bit praticamente nuovo privato vende. Tel. 011 852.1874 ore serali.

STEREO Pioneer composto da piatto sintoamplificatore [illegible] potenza [illegible] watt con casse da 60 watt. Tel. [illegible] 306.7545 ore pasti.

DISCHI E AUDIOCASSETTE

COLONNE [illegible] del film di Jessie Bond cerco in [illegible] condizioni. Tel. [illegible] 664.7830.

DISCHI CD nastri video vendo fino a mq 70 con retro in zona attrezzata commerciale con forte passaggio ben avviato cedo per cambio attività incrementabile. Tel. 011 473.0117.

ELETTRODOMESTICI E CASALINGHI

CONDIZIONATORE Aermec [illegible] portata con raffreddamento mai installato svendo a L. 1 milione. Tel. 011 901.7516.

CONGELATORE Ocean a pozzetto in ottime condizioni vero affare. Tel. [illegible] 317.3268.

LAVASTOVIGLIE Bosch R 400 con prove vendesi a L. [illegible] - causa sacrificabile. Gemi a L. 50.000. Tel. 011 939.1341.

LAVATRICE in ottime condizioni vendesi a L. 250.000 Tel. 011 403.2717.

MACCHINA da caffè Gaggia tipo casalingo a metà prezzo del valore commerciale seminuova. Tel. 011 309.3441 ore pasti.

MACCHINA elettrica per eliminare zanzare doppia lampada lacca bianco nuova vendesi. Tel. 011 988.4251 ore serali.

MACCHINA per caffè espresso Gaggia vendo a L. 120.000. Tel. 011 960.1205 ore serali.

TERMOSIFONE elettrico marca Siemens a 5 elementi più piastra in marmo Distel[illegible] [illegible] a L. 400.000 Tel. 011 296.876.

VENDO due macchine da cucire una funzionante e una d'antiquariato. Tel. 011 971.1710 ore serali.

PERSONAL COMPUTER

HARDWARE

APPLE computer 2 C portatile con video dedicato drive esterno stampante grafica imagewriter mouse il tutto con imballi vendo a L. 2 milioni trattabili in omaggio vari programmi applicativi e manuali. Tel. 011.696.027.

COMPUTER MS-DOS 640 Kb 2 drive 3,5 tutto completo con stampante vendesi causa doppio regalo a metà prezzo L. 650.000 - computer M20 Olivetti 2 drive 5,5 L. 306.000 - telecomunicatore telematico Videotel monitor a colori L. 400.000. Tel. 011 223.6655 dalle ore 16 alle ore 19.

ANTIQUARIATO

VENDITA - ACQUISTO

ACQUISTO arredi e vecchi oggetti ceramiche lampade quadri libri cartoline radio macchina fotografica orologi bigiotteria giocattoli robot bambole modellini auto. Tel. 011 347.2792 dopo le ore 18.

BANDIERA cavorrà datata 1891 dipinta da Scatto rappresentante Vittorio Emanuele in battaglia e donna con alloro simbolo dell'Italia vendesi a L. 900.000. Tel. 011 920.3763.

CAUSA eredità vendo credenza in noce 4 sedie comò Luigi Filippo in noce armadio 700 in noce. Tel. 011 714 355.

CE[illegible] acquisto oggetti e mobili '800 e primi '900 anche arredamenti completi. Tel. 011 385.7724.

LETTO a barca fine '[illegible] in noce una [illegible] perfettamente [illegible] vende per L. 1.500.000. Tel. 011 [illegible] 8041.

MACCHINA da scrivere [illegible] primi '900 marca Remington con custodia in metallo originale vendesi a L. 800.000. Tel. 011 920.3763.

MOBILI ed oggetti antichi vendesi a prezzo di realizzo. Tel. 011 856.1600.

MOBILI '800 e inizio '900 urgentemente causa trasloco vendesi al prezzo equo Tel. 0161 46.085 ore serali e chiedere di Maria.

POLTRONCINE robusto ferro battuto vendesi. Tel. 011 226.0403.

PRIVATO vende a privato cassettone da antico barocco piemontese 700 intarsiato. Tel. 0172 691.850 ore pasti.

PRIVATO vende magnifica pialletta artigianale in noce. Tel. 0172 691.850 ore pasti.

QUADRI '800 nota firma privato vende ad [illegible] e permuta con mutui commerciali o box. Affrancare L. 1.050. Scrivere patente auto 2751268N - F.P. Stazione centrale Milano.

SEDIE Barocchine (6) del primo '900 in ottime condizioni vendesi a L. 180.000 cadauna. Tel. 011 561.0248.

TAVOLO Luigi XVI più divano e 4 sedie Luigi XV più cassapanca e sedia savonarola vendo a poco prezzo. Tel. 011 797.152.

LAMPADE E LAMPADARI MODERNI E IN STILE
GIUNTI - Via Porpora 2 - TORINO - T. 364.814

LUX

650.21.65

7 CIFRE «X» MOLTIPLICARE I TUOI AFFARI

Telefona al 650.21.65: risponde

affare fatto

Dal monolocale «centralissimo» al disco «introvabile» dal telefonino cellulare «ancora imballato» all'auto «come nuova»: centinaia di offerte, dal 5 settembre ogni giovedì con

Dopo le vacanze, è di nuovo **«stagione d'affari»**.

Telefona ad **affare fatto** oppure compila questo coupon e spediscilo a:
Publikompass SpA - Affare Fatto C.so M. D'Azeglio 60 - 10126 Torino.

[redacted] gratuitamente questo annuncio: **RUBRICA N.** _____

COGNOME _____ NOME _____

Telefono _____

TELERIA pregiata '800 (lavaglie camicie lenzuola) privato vende in blocco a L. 6 milioni. Tel. 0131 872.785.

VENDESI macchina antica per fare cornici a mano. Tel. 011 319.6002 ore pasti.

VENDO credenza dopoguerra in legno fatta tutta a mano. Tel. 011 749.3956 ore serali.

47 GIOIELLI E ORNAMENTI

COLLANE in malachite e agata a L. 80.000 cadauna. Tel. 011 747.556.

SIGNORA vende papiri egiziani collane indiane e bracciali in rame. Tel. 011 747.556.

48 OROLOGI

48.1 VENDITA - ACQUISTO

COLLEZIONE completa di orologi Swatch Crono al miglior offerente. Tel. 011 349.9074 ore pasti.

CRONO SWATCH colore bianco e fucsia vendesi. Tel. 011 308.7515 ore pasti.

CRONO SWATCH Silver Star vendo a L. 250.000. Tel. 011 664.7930.

OROLOGIO da donna svizzero funzionante ed in condizioni perfette tutto in oro con brillanti e carica manuale del valore di L. 6 milioni circa a L. 4 milioni. Tel. 011 782.498.

OROLOGIO originale Rolex nuovo modello Submariner in acciaio e oro quadrante blu a L. 6 milioni completo di garanzia. Tel. 011 782.498.

OROLOGIO Paul Picot Submariner in acciaio automatico seminuovo valore commerciale L. 1.300.000 vendo a L. 600.000 per inutilizzo. Tel. 011 216.8421 dalle ore 19/20.

OROLOGI Swatch Crono e Scuba. Tel. 011 301.233 ore serali.

TRE Crono Swatch privato vende a L. 1 milione in blocco nuovi con garanzia. Tel. 011 600.1024.

48.2 OROLOGI DA COLLEZIONE

SWATCH Crono e Scuba collezioni 1991 [illegible] Tel. 011 827.0283 ore pasti.

49 COLLEZIONI

49.1 FILATELIA

ACCUMULAZIONI lotti eredità di francobolli e cartoline solo grossi quantitativi privato acquista. Tel. 011 965.4049 ore serali.

VENDO cronaca filatelica in blocco dal 1 al 128 a L. 2000 cadauna. Tel. 011 521.3371 ore pasti.

49.3 FUMETTI, GIORNALI, RIVISTE

ARRETRATI della rivista '123 Classics' acquisto a prezzo da concordare. Tel. 011 962.6183.

AUTOCAPITAL cerco n. zero. Tel. 011 664.7930.

DYLAN DOG n. 1 fumetto originale vendesi a L. 200.000. Tel. 011 287.147..

TRE annate del settimanale statunitense New Week vendo come nuove a L. 50.000 in blocco o anche separatamente. Tel. 011 739.9521.

VECCHIE edizioni di Topolino Zagor Comandante Mark Tex Piccolo Sceriffo albi a striscia e fumetti antecedenti 1965 collezionista acquista. Tel. 011 273.4450 pomeriggio.

332 numeri di Topolino dal 1420 al 1800 circa più 43 numeri di Classici Grandi Classici Peperino Mese ed. Almanacco tutti in buono stato vendesi a L. 300.000. Tel. 011 851.0441.

49.4 VARIE

ACQUISTO antichi e vecchi oggetti ceramiche lampade quadri libri cartoline radio macchine fotografiche orologi bigiotteria giocattoli robot bambole modellini auto. Tel. 011 947.2792 dopo le ore 18.

CERCO materiale riguardante la cantante Nada Malanima fotografie articoli LP musicassette. Tel. 011 825.895.

COLLEZIONE di vini di tutto il mondo composta da 3000 bottiglie circa vendo anche parzialmente. Tel. 011 561.0246.

OFFRO 24 tavole storiche dei mosaici di Ravenna 5 tavole storiche dei mosaici di S. Apollinare in classe tutte cm 50x70 Fabriano dell'istituto poligrafico dello stato Roma 1935 1952. Tel. 011 329.0780.

VENDESI solo a interessati maschiera da cerimonia indonesiana e Sri Lanka prezzi da concordare. Tel. 011 707.3080 ore serali.

50 BARATTI, CAMBI

ALASSIO e Andora, ottimo uso moderno appartamento arredato terrazzo centrale sulla spiaggia in cambio di pavimentazione o imbiancature in Milano. Tel. 0131 872.785.

BIBBIA e Vangeli editi in 10 volumi riccamente illustrati e commentati cedo in cambio di corso di francese completo di cassette o libri di pittura moderna e contemporanea. Tel. 011 904.1366.

MASERATI MERAK 3.0 anno 1974 colore rosso interni in pelle nera totalmente ricondizionata vetri elettrici chiusura centralizzata aria condizionata vettura tagliandata presso officina autorizzata Masarati vendo o permuto con Porsche Carrera o Ferrari 208 GTB o GTS. Tel. 011 361.008 - 0337 200.448.

QUADRI '800 noti firme privato vende ad amatore o permuta con muri commerciali o box. Affrancare L. 1.050. Scrivere patente auto 2751260N - F.P. Stazione centrale Milano.

51 LIBRI ED ENCICLOPEDIE

51.1 VENDITA - ACQUISTO

ACQUISTO libri vecchi e nuovi ricerni ovunque. Tel. 011 899.0393.

BIBBIA e Vangeli editi in 10 volumi riccamente illustrati e commentati cedo in cambio di corso di francese completo di cassette o libri di pittura moderna e contemporanea. Tel. 011 904.1366.

CERCO i seguenti libri scritti da Enzo Ferrari - Le Mie Gioie Terribili Cappelli Editori 1962 - Le Mie Gioie Terribili Due Anni Dopo Cappelli Editori 1964 - La Brigata del Successo anno 1970 - Ferrari anno 1974 - Ferrari 80 anno 1979. Tel. 011 894.7930.

CERCO libro di Luca Goldoni Dal Nostro Inviato Edizioni Alfa. Tel. 011 894.7930.

CERCO libro Ferrarissima n. 1 non in ristampa edito da Automobilia. Tel. 011 894.7930.

ENCICLOPEDIA Medica Curcio 6 volumi vendo a L. 150.000 trattabili. Tel. 011 896.027.

PERESTROJKA di Gobaciov vendo a L. 10.000 nuovissimo 7 libri di Sven Hassel edizione Sur a L. 3500 cadauno o in blocco a L. 21.000 inoltre libri di Amado e Orlando nuovissimi e a prezzi stracciati. Tel. 011 739.9521.

VECCHI libri scolastici vocabolari narrativa per ragazzi vendo in blocco e vendo annate di riviste varie di fotografia turismo cultura e della salute. Tel. 011 960.2515 ore pasti serali.

VENDO nuova ' Enciclopedia della Moda Italiana ' anno '84 L. 40.000 358 pagine formato 21x30 rilegata in seta. Tel. 011 460.156 ore serali - 011 660.4510.

51.2 SCOLASTICI

ECONOMIA e commercio vendo esercizario di matematica generale (Thiveni e Limberti) e libro di diritto privato comparato. Tel. 011 738.9521.

LIBRI di letteratura inglese da Blake ad Eliot, appunti ben fatti sul Romanticismo inglese, Meanings into words Intermediate con esercizi vendesi a prezzo da concordare. Tel. 011 965.1341.

TESI di psicologia inedita ed accuratissima propongo. Tel. 0131 872.785.

51.3 LIBRI ANTICHI

'LE FAVOLE' di La Fontaine illustrate da Gustavo Doré traduzione in versi di Emilio De Marchi edizioni Sonzogno 30 marzo 1936 XVI volume riccamente rilegato vendesi. Tel. 011 451.794 dalle ore 10 alle ore 12 e dalle ore 16 alle ore 19.

55 MATRIMONIALI

AGRICOLTORE 47enne benestante colto carattere aperto ed espansivo amante ballo liscio desidera instaurare rapporto di amicizia ed eventuale matrimonio con nubile sincera ed affettuosa amante vita campagna libera da impegni familiari età adeguata. Scrivere casella postale 216 - corso Matteotti - Chieri (TO).

AMICA se il tuo sogno d'amore non si è ancora avverato oppure vuoi rifarti una vita scrivimi con fiducioso ottimismo sicuramente ti telefonerò e ci conosceremo con serietà. Sono un celibe 36enne piemontese laureato con impiego sicuro colto romantico idealista alto di buon aspetto che ti aspetta da sempre per sempre! Scrivere patente auto 430629 F.P. Alfieri 10100 Torino.

CELIBE 50enne buoni requisiti relazionerebbe con signora/ina scopo matrimonio. Scrivere C.I. 3778146 F.P. Alfieri TO.

CERCO compagno di bella presenza sesso libero senza figli per futuro insieme. Ho 38 anni colta carina divorziata senza figli. Affrancare L. 1.050. Scrivere C.I. 5726579 F.P. Alfieri 10100 Torino.

GUARDIA giurata 31enne serio lasia ottimo carattere ideali principi morali bella presenza alto 1.72 conoscerebbe ragazza affettuosa equilibrata scopo matrimonio stabile sicuro serietà e gentilezza indispensabile telefono. Scrivere C.I. 11557224 F.P. Alfieri TO.

LA magia di un incontro può squarciare la nebbia della solitudine che ci avvolge. Cerco un uomo 35/38enne colto alto bella presenza sentimentale libero per seria unione. Sono una donna 37enne carina colta romantica libera. Affrancare L. 1.050. Scrivere C.I. 97329726 F.P. Alfieri 10100 Torino.

LIBERA senza figli di buona moralità amante della natura e del quieto vivere conoscerebbe signore distinto alto età 52/55 anni per rapporto serio e duraturo. Affrancare L. 1050. Scrivere Pat. auto 2322731 F.P. Alfieri TO.

PIEMONTESE 36enne celibe alto presentabile affettuoso serio lavoratore conoscerebbe ragazza semplice amante casa veramente intenzionata a formarsi una famiglia. Scrivere Pat. auto [illegible] Trofarello TO.

PRESENTABILE 36ebbe celibe sincero lavoratore con difetto fisico amante natura bambini conoscerebbe affettuosa signora/ina veramente semplice amante casa seriamente intenzionata. Scrivere C.I. 82400799 F.P. Beinasco TO.

SE poi non finisce in matrimonio pazienza. Se come me non sei più giovanissima e vuoi provare a conoscermi scrivimi. Ho 34 anni sono celibe torinese alto 1.70 per 65 kg ansioso di conoscerti. Risposta sicura. Scrivere patente auto TO23-54726M - F.P. Alfieri 10100 Torino.

SE sei una ragazza con intenzioni serie ti prego fissi di queste mie sincere parole sono la natura ho 37 anni celibe piemontese serio sincero semplice sensibile presenta gradevole sogno un felice matrimonio. Scrivere C.I. 01504609 F.P. 10088 Rivarolo Canavese Torino.

SIGNORA di sani principi morali graziosa sensibile attiva con negozio e casa propria senza figli conoscerebbe uomo 62/64enne libero piemontese presenza buona educazione intelligente che sappia apprezzare chi ancora offre affetto sincero per serio e futuro rapporto. No perditempo. Scrivere C.I. 03798079 F.P. Alfieri 10100 Torino.

SIGNORA 45enne cerca compagno buono generoso anche anziano eventuale matrimonio. Scrivere C.I. 10458189 F.P. Alfieri TO.

SIMPATICO 31enne celibe onesto con casa propria ed ottimo lavoro buon carattere bella presenza alto anello conoscerebbe ragazza sensibile affettuosa scopo matrimonio. Indispensabile telefono. Massima serietà. Scrivere patente auto 2736779 F.P. Alfieri 10100 Torino.

TORINESE posizionato residente Liguria relazionerebbe seriamente con signora/ina posizionata 45/48enne carina snella sana seria e di sani principi morali leale sportiva nuoto sci ecc assolutamente non fumatrice scrivere solo se in possesso dei requisiti richiesti. Scrivere C.I. 06896401 F.P. 18012 Bordighera.

35ENNE alta snella femminile sportiva estroversa dotata di classe e personalità conoscerebbe scopo futura unione alto serio distinto massimo 50enne colto ceto sociale. Scrivere C.I. 01919722 F.P. Alfieri 10100 Torino.

35ENNE celibe impiegato torinese laureato alto di giovanile aspetto onesto di cultura e sensibilità umanistica cerca affinità per matrimonio d'amore con adeguata futura compagna equilibrata che creda nella fedeltà e sincerità di coppia. Assicurasi massima serietà. Gradito telefono. Scrivere C.I. 95658369 F.P. Alfieri 10100 Torino.

35ENNE celibe impiegato torinese laureato alta giovanile onesto di cultura e sensibilità umanistica cerca affinità per matrimonio d'amore con adeguata donna equilibrata che creda nella fedeltà e sincerità di coppia. Assicurasi massima serietà. Gradito telefono. Scrivere C.I. 95658369 F.P. Alfieri 10100 Torino.

37ENNE distinto bella presenza professionista interprete conoscerebbe signorina/signora per rapporto serio e duraturo eventuale matrimonio convivenza. Scrivere Pat. auto 2060551 F.P. Alfieri TO.

37ENNE nubile diplomata aspetto giovanile gradevole desidera conoscere scopo matrimonio celibe pari requisiti serio sensibile 36/43 anni massimo. Scrivere Pass. 7671698 F.P. Alfieri TO.

42ENNE operatore sanitario possidente auto casa propria cerca scopo matrimonio vedova nubile straniera seria e sincera 30/38enne pari requisiti. Affrancare L. 1500. Scrivere C.I. 05996125 F.P. S. Michele Alessandria.

42ENNE operatore sanitario possidente casa propria cerca scopo matrimonio vedova o nubile straniera 20/38enne pari requisiti. Scrivere C.I. 05996125 F.P. S. Michele Alessandria.

44ENNE benestante cerca compagna. Scrivere C.I. 82402205 F.P. Giaglisco (TO).

46ENNE distinto anello giovanile impiegato colto conoscerebbe signora/ina o vedova senza figli piacevole femminile molto giovanile di fisico e mentalità per verificare possibili affinità per amicizia o legami più profondi, matrimonio. Scrivere C.I. 92331583 F.P. Alfieri 10100 Torino.

47ENNE celibe titolare azienda agricola statura media carattere espansivo desidera conoscere scopo matrimonio nubile o vedova affettuosa amante ballo e musica vita campagna gradito telefono. Scrivere Pat. auto TO2537013K F.P. Centrale Moncalieri TO

53ENNE carina simpatica amante della natura non fumatrice buona cultura posizione economica conoscerebbe signore pari condizioni affettuoso sensibile sani principi veramente intenzionato a ricostruirsi un affetto con serietà. Gradito telefono. Affrancare L. 1050. Scrivere Pat. auto 827756 F.P. Alfieri TO.

58 ASTROLOGIA

ANDREA astro occultista risolve tutti i problemi tutti i giorni in Torino centro dopo le ore 13. Tel. 011 872.797.

CARTOCHIROMANTE sensitiva consiglia e aiuta a risolvere i vostri problemi. Riceve su appuntamento. Tel. 011 669.263.

CARTOMANTE aiuta a risolvere problemi di salute amore affari dalle ore 14.00 alle ore 18. Tel. 011 233.267.

CARTOMANTE riceve in ambiente riservato dal lunedì al sabato dalle ore 10 alle ore 19. Tel. 011 336.026.

CARTOMANTE risolve problemi affari amore salute riceve dal lunedì al venerdì dalle ore 14.30 alle ore 19. Tel. 011 664.7500.

CARTOMANTE risolve problemi amore e affari ambiente tranquillo e riservato dal lunedì al sabato dalle ore 10 alle ore 20. Tel. 011 713.347.

CARTOMANTE risolve problemi salute amore affari ogni giorno dalle ore 10.30 alle ore 13.30 e dalle ore 15 alle ore 18. No perditempo e maleducati. Tel. 011 715.248.

CARTOMANTE sensitiva riceve in ambiente tranquillo e riservato. Per appuntamento telefonare dalle ore 10.30 alle ore 21 sabato compreso. Tel. 011 771.5746.

CARTOMANTE seria orientata 30 anni di esperienza nei Tarocchi con gentilezza e cortesia. Riservato esclusivamente ad una clientela femminile. No perditempo e maleducati. Consulti tutti i giorni compreso festivi. Riceve su appuntamento dalle ore 9 alle ore 20. Tel. 011 557.1951.

CARTOMANTE zona piazza Rivoli riceve in ambiente tranquillo e riservato per risolvere i vostri problemi mattino dalle ore 10/12 serali dalle ore 15/22 sabato escluso. Tel. 011 758.902.

DIANDRA risolve i vostri problemi personali 10/16 continuato escluso sabato e festivi. Tel. 011 359.694.

MAGA sensitiva risolve problemi d'amore salute interessi veggente su fotografia magia bianca e rossa. Tel. 011 436.6723.

SILVY sensitiva cartomante per ogni problema rivolgetevi al numero dalle ore 12.30 alle ore 18.30 sabato dalle ore 15 alle ore 19. Tel. 011 218.7869.

57 PERSONALI

ALESSANDRIA e provincia desidero conoscere adeguata signora scopo affettuosa amicizia. Sono gentiluomo laureato 40enne giovanile libero colto benestante dolce umana. Risposta immediata. Scrivere C.I. 07512198 F.P. Alfieri 10100 Torino.

ALT, fermati! Cerco un amore vero più forte di una affettuosa amicizia. Conoscerei uomo 35/50enne bella presenza colto alto affettuoso libero. Sono una donna 37enne carina colta sentimentale libera. Affrancare L. 1.050. Non rispondo a F.P. Gradito telefono. Scrivere passaporto 7609960G - F.P. Alfieri 10100 Torino.

APPELLO: sono un bel ragazzo 23enne deluso dall'ultima relazione e vorrei conoscere una ragazza veramente comprensiva e soprattutto onesta nei sentimenti. Scrivere C.I. 84992677 F.P. Borgo d'Ale Vercelli.

BELLISSIMO 24enne primarie referenze cultura superiore affettuoso educato cerca scopo amorosa amicizia signorina gentile tenera dolce. Inserzione assolutamente veritiera ed attendibile. Astenersi anonimi e perditempo. Scrivere tassare C.A.S.A. 33804 F.P. 10090 Castiglione (TO).

CELIBE 40enne torinese conoscerebbe signorina magra e bruna scopo riservata e duratura amicizia. Sono alto 1.70 per 65 kg sicuramente perfetto riservato generoso e non invadente. Risposta sicura. Scrivere C.I. 03777987 F.P. Alfieri 10100 Torino.

CERCO ragazzo 30/35enne Torino o provincia libero alto bella presenza amante ballo liscio per amicizia esclusa implicazioni sentimentali. Scrivere Pat. auto TO2322010 F.P. Lanzo TO.

COME dovresti essere, carina massimo 35enne non libera intelligente dolce discreta se possibile non fumatrice. Come sono: alto distinto altruista romantico amante delle cose belle educato non libero. Cosa ti offro: una amicizia sincera leale all'insegna della raffinatezza buon gusto e riservatezza per delle piacevoli serate in tua dolce compagnia. Gradito numero di telefono. Scrivere C.I. 82738897 F.P. Alfieri 10100 Torino.

affare fatto 011•650265

IL PIEMONTE DICHIARA GUERRA AL CANCRO.

OGGI LA GUERRA AL CANCRO HA UN NUMERO.

Stiamo costruendo l'Istituto Tumori Torino, ormai è solo questione di tempo. E di denaro: 100 miliardi. La contropartita è una vittoria di valore inestimabile che ci coinvolge tutti, nessuno escluso. Oggi ogni contributo economico avvicina il momento in cui questa imponente struttura di cura e di ricerca sarà operativa.

C/C POSTALE 410100

Basta effettuare un versamento sul c/c postale 410100 oppure inviare un assegno bancario non trasferibile intestato alla Fondazione Piemontese per la Ricerca sul Cancro, in via della Rocca 49, 10123 Torino.

Oggi la guerra al cancro ha bisogno di te.

La guerra al cancro può essere vinta solo con la collaborazione di tutti. Versa il tuo contributo per la costruzione dell'Istituto per mezzo di assegno bancario non trasferibile intestato a Fondazione Piemontese per la Ricerca sul Cancro, o del c/c postale 410100. Ricordando di specificare i tuoi dati anagrafici.

Nome _____ Cognome _____

Via _____

Città _____ Tel. _____

Inviare a: Fondazione Piemontese per la Ricerca sul Cancro.
Via della Rocca 49, 10123 Torino.

CONTRIBUISCI SUBITO CON UN VERSAMENTO.

PROGETTO ISTITUTO TUMORI TORINO

FONDAZIONE PIEMONTESE PER LA RICERCA SUL CANCRO

COME ti vorrei: carina gentile educata massimo 35enne non libera possibilmente non fumatrice. Come sono: 45enne non libero sfarzo discreto romantico educato amante natura montagna equitazione so ascoltare e amo essere ascoltato. Cosa ti offro: innanzi tutto discrezione e riservatezza conoscenza reciproca per dialogo e sincera amicizia momenti piacevoli sempre all'insegna del buon gusto e raffinatezza. Astenersi perditempo. Gradito telefono da usare con discrezione. Scrivere C.I. 92738997 F.P. Alfieri 10100 Torino.

CON presenza 34enne alto serio indipendente affettuoso ospitale e riservato conoscerebbe donna più matura per amicizia. Scrivere Pass. 3550288 10042 Nichelino TO.

DAI fuoco alle emozioni 28enne carino sono cucciolo dolce e tenero cerca maschio max 35enne bello brillante per piacevoli incontri. Scrivere C.I. 81311920 F.P. Alfieri TO.

DESIDERO conoscere una signora esclusivamente con le seguenti caratteristiche: che sia formosa piacente carina. Il resto cioè età condizioni socio culturali sono inessenziali. Sono un gentiluomo 40enne di ottima presenza colto socievole affettuoso laureato. Massima serietà. Scrivere patente auto 2682068 F.P. Alfieri 10100 Torino.

DIPLOMATO del liceo classico con studi universitari 67enne celibe alto 1,69 snello non calvo sano relazionerebbe per affettuosa amicizia con massimo 62enne. Scrivere passaporto 416662E - F.P. Alfieri 10100 Torino.

DISTINTO 45enne impiegato molto giovanile snello buona cultura libero conoscerebbe signora/ina snella femminile libera veramente interessata ad una conoscenza non superficiale ma seria. Scrivere patente auto 702490 F.P. Alfieri 10100 Torino.

EDUCATA torinese signora bionda 50enne non sola conoscerebbe persona anche più anziana per amicizia e dialogo libera pomeriggi e festivi. Scrivere C.I. 66797180 F.P. Alfieri 10100 Torino.

GRADIREI conoscere una donna massimo 35enne semplice carina amante ballo e divertimento sano per amicizia ed ore liete. Sono un 45enne alto sportivo amante natura ballo cinema educato gentile romantico non libero. Gradito telefono. Scrivere patente auto 3169334E - F.P. Alfieri 10100 Torino.

IMPIEGATO 42enne alto 1,82 nolevole presenza fisico atletico sincero leale simpatico concreto cerca donna per convivenza massimo 38enne ottimi requisiti anche con figli ma soprattutto sincera e leale. Indicare altezza. Scrivere casella postale 45 - 10074 Lanzo (TO).

NON è strano rispondere ad un messaggio così: è semplicemente un modo per conoscerci sono un ragazzo carino simpatico e sincero: il resto scoprilo da sola. Scrivere PAT. auto 2828212K F.P. Ivrea Centrale

INDUSTRIALE 50enne alto snello giovanile conoscerebbe signora/ina per affettuosa amicizia. Scrivere Pat. auto 438683 F.P. Alfieri TO.

LIBERO indipendente sano splendida presenza alto snello 41enne giovanile colto interessante affettuoso laureato cerca la sua compagna. Soli requisiti richiesti età inferiore ai 40 anni presenza piacevole femminile affettuosa doti morali serietà idee tradizionali. Risposta garantita. Scrivere C.I. 07512198 F.P. Alfieri 10100 Torino.

NUOVO amico corrisponde per sincera amicizia con lettrici di ogni età. Scrivere patente auto 2001238 F.P. Alfieri 10100 Torino.

OFFRIRTI un fiore una amicizia parlarti ascoltarti in un mondo egoista se sei carina dolce educata massimo 35enne un 45enne sfarzo distinto educato romantico amante del bello affettuosamente ti cerca. Scrivere patente auto 882429 F.P. Alfieri 10100 Torino.

RAGAZZA cercasi carina piemontese della zona e dintorni o originaria canavesana per seria relazione. Ho 22 anni. Scrivere C.I. 11545668 F.P. Castellamonte (TO).

RAGAZZA esclusivamente magra bruna e nubile conoscerei scopo amicizia ed eventuale futuro sono un 34enne celibe torinese alto 1.70 per 65 kg onesto sincero gentile non invadente. Scrivere Pat. auto 2354728M F.P. Alfieri TO.

RAGAZZO 29enne robusto e carino cerca amico possibilmente trentenne per amicizia seria e duratura. Scrivere Pat. auto 2605255 F.P. Alfieri TO.

SIGNORA ti senti sola la sera? Scrivimi. Sono un gentiluomo signorile educato colto e laureato fisico perfetto alto snello occhi blu maschio abbronzato 40enne libero molto disponibile e desideroso di intrattenerti ammirarti e diventare per te un amico fidato un amante un confidente riservato ed un consigliere affidabile. Scrivere patente nautica 17211 F.P. Alfieri 10100 Torino.

SONO un ragazzo speciale colto gradevole 24enne vorrei essere per te un amico, un amante, con me potrai parlare di tutto scambiare opinioni e tenerezze. Qualunque sia la tua età rispondimi. Astenersi perditempo. Scrivere tessera C.A.S.A. 33804 F.P. 10090 Castiglione (TO).

VORREI ricevere solo una risposta ma che sia quella giusta. Sono un 40enne di splendida presenza alto 1,80 occhi blu elegante educato affettuoso tenero colto laureato. Rispondimi. Scrivere passaporto 754167 F.P. Alfieri 10100 Torino.

30ENNE torinese conoscerebbe scopo duratura amicizia semplice signora/ina non giovanissima riservata e sentimentale. Sono alto 1.70 per 65 kg celibe onesto sincero non invadente e amabile di conoscerti. Risposta sicura. Scrivere patente auto TO2354728M - F.P. Alfieri 10100 Torino.

28ENNE bella presenza alto 1,65 buona cultura carattere semplice affettuoso e sincero conoscerebbe ragazza simili requisiti per profonda e costruttiva amicizia che diventi per entrambi amore vero completo e duraturo. Gradito telefono. Scrivere C.I. 87538008 F.P. Alfieri TO.

40ENNE affettuoso culturalmente e socialmente valido benestante laureato desidera conoscere adeguata signora per verificare possibili affinità per amicizia o legami più profondi anche matrimonio. Scrivere patente nautica 17211 F.P. Alfieri 10100 Torino.

60ENNE sola presenza conoscerebbe 70enne o più solo serio agiato per affettuosa amicizia no convivenza. Scrivere C.I. 93872945 F.P. Alfieri 10100 Torino.

58 VARIE

ANTIFURTO senza fili come nuovo per appartamento ottimo prezzo vendo ed installo. Tel. 011 273.3584.

BOMBONIERE non utilizzate vendesi a metà prezzo. Tel. 011 737.897.

BOTTIGLIE bottiglioni damigiane svendo causa ristrutturazione cantina. Vera occasione. Tel. 011 415.0290 ore pasti.

BOTTIGLIE bottiglioni damigiane vendo. Tel. 011 316.5703 ore pasti o serali.

BOTTI tini fusti di legno castagno paraffinati e di rovere di Slavonia adatti per fermentazione deposito invecchiamento vini comuni e pregiati mosti per pigiate grappe bando scelto diverse capacità pronto all'uso. Tel. 011 606.5769.

CHIUSINI in lamiera smaltati zincata nuovi diverse misure vendesi a prezzo di realizzo. Tel. 011 937.5751.

ELEMENTI per ornato nuovi in ferro battuto diversi tipi più barre in ferro scatolato e ferro pieno vendesi a prezzo di realizzo. Tel. 011 937.5751.

GRUPPO giovanile cerca in regalo armadio metallico usato 2 ante ripiani e chiave. Tel. 011 726.443 lasciando messaggio su segreteria telefonica.

OCCHIALI da sole Persol nuovissimi in tartaruga scuro valore commerciale L. 165.000 vendo a L. 100.000 per inutilizzo. Tel. 011 216.5421 ore 20.

OMBRELLO da sole per giardino e 10 sedie pieghevoli vendo tutto a L. 50.000. Tel. 011 280.310 ore pasti.

PANNELLI di scena ignifughi più tela ignifuga con attrezzature privato cede per sgombero cantina. Tel. 011 206.2942.

PEDANA contenitore in legno bianca moderna mt 2.40 x 2.70 svendo per L. 500.000. Tel. 0131 872.785.

PICCOLE bilance elettroniche tascabili di precisione per orefici ecc. vendesi. Tel. 0131 872.785.

PORTE scorrevoli per box cavalli scuderie belle e pratiche per inutilizzo vendesi. Tel. 0172 490.96.

REGISTRATORE Geloso a corrente e batteria portaregistratore vendo a L. 90.000 - n. 54 bobine registrate canzoni opera anni '50 vendo al miglior offerente. Tel. 011 280.318 ore pasti.

SEGRETERIA telefonica con telecomando mai utilizzata con garanzia vendesi. Tel. 011 309.4305 ore pasti.

SIGNORA vende statua buddha in avorio a L. 300.000. Tel. 011 747.556 ore serali.

SOLARIUM Philips hp 3205 nuovissimo ancora imballato causa doppio regalo vendesi. Tel. 011 360.411 ore pasti.

TANICHE 20 litri lamiera zincata color sabbia tappo baionetta costruite secondo norme MIL-USA più bocchettone flessibile per travasare vendo occasione. Tel. 011 949.3734 - 0174 683.406.

TELEFONO senza fili codificato e segreteria telefonica con telecomando ancora imballate vendesi. Tel. 011 302.606.

TELEVISORE 22 pollici bianco e nero da revisionare vendesi a L. 80.000 - radioregistratore con cuffia vendo a L. 15.000 - giradischi portatile da revisionare vendo a L. 15.000. Tel. 011 280.318 ore pasti.

VENDO occhiali da sole Persol marroni a L. 100.000. Tel. 011 247.3160.

VENDO 120 fogli di sughero misure cm 100x50 spessore circa 2 mm a L. 50.000. Tel. 011 308.0726 dopo le ore 20.

59 ULTIMISSIMI

ASPIRANTI autori poeti paroliori desiderate diventare professionisti della canzone e valorizzare la vostra produzione? Troverete un valido aiuto da una esperta in materia. Scrivete a Diana del Poggio Poggi San Siro 12073 Cava CN.

CERCO amanti della montagna per fare brevi gite ed escursioni. Tel. 011 235.281 ore pasti.

IL Cristo ci guida sulla via verso la libertà interiore tramite la parola profetica di conoscerla e superare la stessa. Telefona a Vita Universale. Tel. 02 701.00410.

LA sigaretta spezza la vita. Spezza la sigaretta! Terapie di gruppo periodiche per smettere di fumare: 5 incontri serali L. 30.000. Un metodo scientifico e naturale. Per partecipare è necessario fare la prescrizione, ritirando il tagliando di frequenze presso la sede della 'Lega Vita & Salute', in via Rosta 3 Torino. Per ogni 70 iscritti inizia un nuovo corso. Per informazioni telefonare al numero. Tel. 011 904.7300.

GIUSEPPE FANTOZZI
Via Porpora 27 - TORINO

LAMPADE E LAMPADARI
MODERNI E IN STILE

sirt

C.so Verona 8/9/10 **TORINO**
Tel. 284.741 - 289.914
852.997 - 284.038

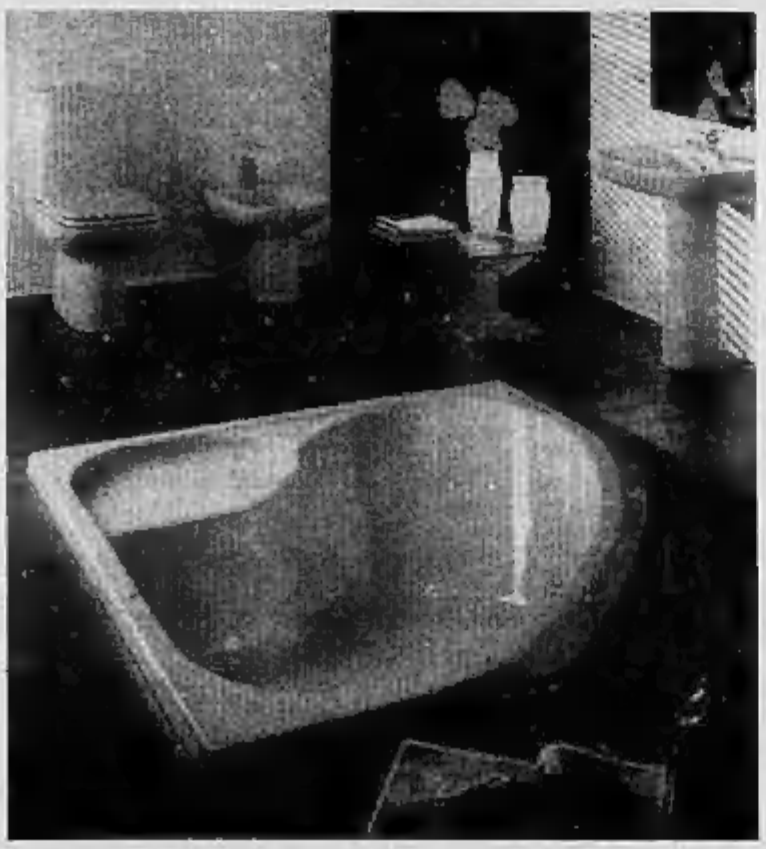

**I marchi
più prestigiosi
per il vostro bagno**

***sanitari
rubinetterie
vasche idromassaggio
saune
docce***

IL PIÙ GRANDE CENTRO DI OTTICA E CONTATTOLOGIA

OTTICA STEFANO

SOLO OTTICA

CONTROLLI COMPUTERIZZATI

ESAME VISIVO GRATUITO

COSTRUZIONE

CONTROLLI E CONSEGNA

ENTRO POCHI MINUTI

OTTIGA STEFANO

CENTRO LENTI A CONTATTO - OCCHIALI SU MISURA

Se parliamo di immagine...

NUOVA SEDE
VIA GENOVA, 126/12B - TORINO
PRENOTAZIONI:
Tel. (011) **69.66.777**
4 linee urbane (a ricerca automatica)

Soluzioni d'avanguardia in ottica e contattologia
Esame visivo gratuito - Centro lenti a contatto
Esecuzione perfetta - Consegna immediata
La vista è vita! - Un controllo non costa niente ...

SOLO CONTATTOLOGIA

TECNOLOGIE D'AVANGUARDIA

STRUMENTAZIONI SOFISTICATE

MAGGIORE AFFIDABILITÀ NELLA RICERCA

ACCURATI CONTROLLI

MASSIMA ASSISTENZA

IL PIÙ GRANDE CENTRO DI OTTICA E CONTATTOLOGIA